



**LEILOSOC**  
MOÇAMBIQUE



Peça o catálogo por  
**WhatsApp**  
840186208

 **leilosoc.co.mz**

**LEILÃO ONLINE | ONLINE AUCTION**

**Equipamentos Provenientes da /**  
Equipment From:



**12 DE MAIO / MAY 12<sup>th</sup>**

**Moatize, Tete · Moçambique**



Engineers & Constructors

**OPORTUNIDADE DE INVESTIMENTO · Lote Único**  
**INVESTMENT OPPORTUNITY · One Lot**

**Valor Base / Base Value: 700.000 USD**

**Valor Abertura / Opening Value: 350.000 USD**



**GRUAS · MRO's · CONTENTORES**  
**CRANES · MRO's · CONTAINERS**



**LOCALIDADE / LOCATION: EN7 – Moatize, Tete · Moçambique**

**+INFO: Manuel Nhambi ☎ +258 84 830 07 68 · geral@leilosoc.co.mz // [www.leilosoc.co.mz](http://www.leilosoc.co.mz)**

## NOTA INFORMATIVA

### VISITAS

Por marcação

Local: EN7 – Moatize, Tete – Moçambique

Mais informações: Manuel Nhambi - 848300768

### VALOR DE VENDA

O Valor base para a venda de todos os lotes é de 700.000 USD.

Os valores, por lote, apresentados no catálogo são meramente informativos.

Não são vendidos lotes em separado.

### CAUÇÃO E TÉRMINO DO LEILÃO

Nome do evento	Caução	Fim
KENTZ – Lote único	250.000,00Mt	12/05/2023 12:00

No caso da proposta ser ultrapassada por outro cliente a caução é devolvida. Caso seja a licitação mais elevada o valor da caução é descontado ao valor total a pagar.

**O pagamento da Caução pode ser realizado de uma das seguintes formas:**

- Através de cheque visado, em nome de LEILOSOC, LDA
- Comprovativo de Depósito no BCI na conta nº 18510665310002
- Comprovativo de transferência para o NIB 000800008510665310292.

### PAGAMENTO

- Ao valor do lote acresce IVA 16%
- Ao valor do lote acresce a comissão da leiloeira no valor de 10% e IVA respetivo.
- Os pagamentos devem ser realizados nos dez dias úteis seguintes ao leilão.

O não pagamento até estadata implica a perda do valor de caução.

### LEVANTAMENTO

Após bom pagamento e emissão dos documentos de venda.



## AUCTION DETAILS

### VIEWING DAYS

By appointment

Site: EN7 – Moatize, Tete – Mozambique ([map link](#))

+ information - phone / WhatsApp: Manuel Nhambi 848300768

### RESERVE PRICE

The Base value for the sale of all lots is 700,000 USD.

The values, per lot, presented in the catalogue are merely informative.

Lots are not sold separately.

### AUCTION DATES AND SAFE DEPOSIT

Auction	Safe deposit	Auction End
Kentz – One Lot	250.000,00Mt	12/05/2023 12:00

In case the proposal is exceeded by another client, the deposit is returned.

If the bidding higher the value of the deposit is deducted from the total amount payable.

### Safe deposit payment:

- BCI bank – NIB: 000800008510665310292 (transfer) 18510665310002 (deposit)

### PAYMENT

- Bid value plus 16% VAT and Leilosoc fee of 10% plus 16% VAT  
VAT not charged if the invoice is for outside Mozambique.
  - Payments must be made in the ten business days after the auction.
  - Lots are sold “where they are, how they are”.
-

## LOTE 53

VERBA 5 | MANITOWOC 2250 SERIES 3

Grua Manitowoc-2250 Series 3- serial 2251300, capacidade 300t, ano 2008, com cerca de 9779,2h



 Valor Base: **25.760.000,00**

## LOTE 54

VERBA 6 | KOBELCO CK-2500-2

Grua Kobelco-CK-2500-2- serial JD04-02465,m capacidade 250t, ano 2009, com cerca de 11609h



 Valor Base: **18.816.000,00**

## LOTE 85

VERBA 90 | SOLDER MACHINE

Uma máquina de soldagem de tubos plásticos, marca KUENE, modelo 0824400, operacional -- serialGER N, G0212134



 Valor Base: **MT 118.720,00**

## LOTE 87

VERBA 118 | SOLDER MACHINE

Uma máquina de soldagem de tubos plásticos marca Widos, modelo H10000E-2504380- serial711005



 Valor Base: **MT 448.000,00**

## LOTE 140

VERBA 233 | KOBELCO - CK1600

Grua KOBELCO-CK1600- serial GN0302077, capacidade 160t



 Valor Base: **MT 6.720.000,00**



## LOTE 141

VERBA 232 | KOBELCO - CK1000

Grua KOBELCO-CK1000- serial GH0302142, capacidade 100t



Valor Base:

MT

**5.376.000,00**

## LOTE 200

VERBA 1001 | Painei Controller

Catorze caixas de control de paineis industriais, modelo HW-J181608CHSC



 Valor Base: **MT 62.720,00**

## LOTE 201

VERBA 1010 | Cabo de Rede

Cerca de 1300m de cabo de rede, marca legrand cat5



 Valor Base: **MT 6.000,00**

## LOTE 202

VERBA 1012 | Tomadas Internas

Cerca de 230 tomadas internas de marca Scheneider electric



 Valor Base: **MT 24.900,00**

## LOTE 204

VERBA 1045 | Conectores porta fusível

35 Conectores porta fusivel (weidmuller 35mm2,1000v)



 Valor Base: **MT 24.500,00**

## LOTE 205

VERBA 1048 | Securi-Prod

Sete Securi-prod power supply unit



 Valor Base: **MT 14.700,00**

## LOTE 206

VERBA 1050 | Cabo de Rede

Cerca de 4000m de cabo de rede



 Valor Base: **MT 19.250,00**

## LOTE 207

VERBA 1082 | Glandulas de Compressão

Glandulas de Compressão (270 ccg-posi flex 00 3-8)



 Valor Base: **MT 18.900,00**

## LOTE 208

VERBA 1083 | Tampas resseláveis

Tampas resseláveis (18 reseable cover raise this flap to open)



 Valor Base: **MT 16.800,00**

## LOTE 209

VERBA 1107 | Diversos

Cerca de 500 weldmuller EW15



 Valor Base: **MT 38.500,00**

## LOTE 210

VERBA 1271 | Diversos

13 Compression glands, nr.8, 31 Compression glands, nr.6, 19 Compression glands, nr.5, 6 Extintores, 9kg, 19 Compression glands, nr.4, 27 Compression glands, nr.3, 40 Compression glands, nr.2, 145 Compression glands, nr.1, Cerca de 200 Bolts, M10, 140 Compression glands nr.0, Cerca de de 2000 anilhas, 5 LED FloodLight balwing supreme 230VAC, 2 LED FloodLight mini Cannon, 230VAC, 2 LED Alu Eco, 230VAC, 160 Clamps, SC313T, 700



 Valor Base: **MT 35.000,00**

## LOTE 211

VERBA 1272 | Diversos

Cerca de de 296 lugs, 10-10, 48 lugs, 10-6, Cerca de 99 lugs, 2.5-8, 7 lugs, 95-16, 19 lugs, 50-3, Cerca de 90 lugs, 4-6, 28 lugs, 120-8, 9 lugs, 120-12, Cerca de 700 porcas, M8, 500 anilhas, M8, 480 parafusos, M8x16, Cerca de 450 parafusos, M5, 25 lugs, 16-12, Cerca de 235 Bolts, M8x40, 24 lugs, 120-10, 225 anilhas, M12, 60 anilhas, M16, 37 Bolts, M16x45, Cerca de de 97 parafusos, M10, 3 V-Tec, M63LGR, Cerca de 3000 lugs, 1.5-5, Cerca de 700 lugs, 23



Valor Base: **MT 77.000,00**

## LOTE 212

VERBA 1273 | Diversos

1700 lugs, 4-6, 9mm, M6, 65 Base Plate, 1000 lugs, 4-6, 9mm, 8M, 700 Boot lace, 10mm, 100 lugs 1.5-0, 9mm, M4, 150 Spring Washer, M12, 4000 Bootlace, Pin 10mm2, 35 Stoppers, 200 Luck nut, M16, 6 lugs, 240mm, Cerca de de 340 Flat Washer M10, 300 porcas M12, Cerca de 250 porcas, M10, Cerca de 200 Spring Washer, M10, Cerca de 430 Bolts, M10x25, Cerca de 129 Bolts, M10x25, 2450 lugs, 2.5-4, Cerca de 300 Spring Washer, M12, 50 lugs, 2.5-8, 200 lugs, 16-10,

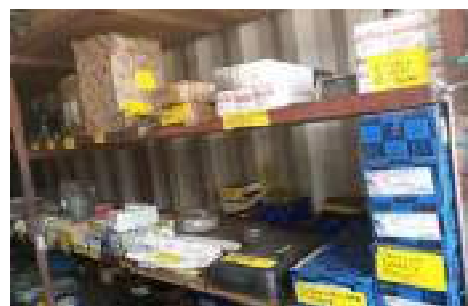

Valor Base: **MT 59.500,00**

## LOTE 223

VERBA 1149 | Diversos

3 druck DPI 104 Sn 3558204, 4 light meter mt940, 1 thermohygrometer digital



Valor Base: **MT 5.250,00**

## LOTE 226

VERBA 1152 | Phase Rotation

2 socket earth tester MT310

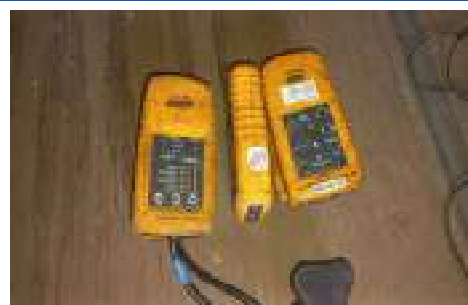

Valor Base: **MT 4.200,00**

## LOTE 233

VERBA 1168 | Rolo de Cabo

80 cable rollers

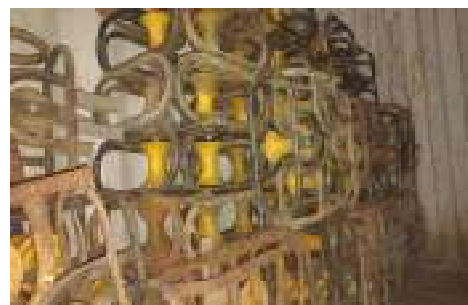

Valor Base: **MT 8.400,00**

## LOTE 234

VERBA 1170 | Diversos

Um balde plástico de 200l, 8 rolos de fitas pra demarcação de área, 10 roldanas, 1 quadro eléctrico, 1 caixa de derivação industrial, 27 pés para lixo, 1 rolo de rede galinheira 50m



 Valor Base: **MT 10.200,00**

## LOTE 237

VERBA 1173 | Diversos

1 Botija de fibra, 6 peças de alumínio (nome não identificado)



 Valor Base: **MT 3.850,00**

## LOTE 238

VERBA 1174 | Extintores

19 Extintores de 2.5 kg, 2 extintores de 1.5kg, 49 extintores de 5kg, 3 extintores de 4.5kg, 40 extintores de 9kg





 Valor Base: **MT 91.100,00**

## LOTE 239

VERBA 1175 | Cintos de Segurança

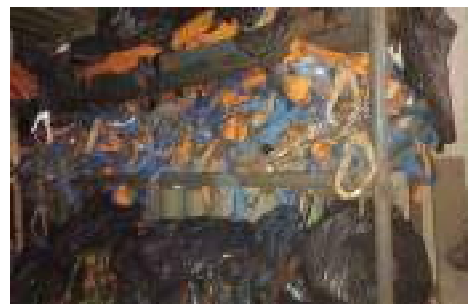
Cerca de 1000 cintos de segurança diversos



 Valor Base: **MT 70.000,00**

## LOTE 246

VERBA 1182 | Diversos

Cerca de 36.000 balas de rebites HILTI # 50352, 4 recipientes de sabão, 2 filtro de ar JAF 5000, 5 NEEDLE VALVE 3/8", 16 pines de inoxidáveis, 2 escovas de aço circular.



 Valor Base: **MT 80.000,00**

## LOTE 248

VERBA 1184 | Diversos

170 Scriber Tools 433/AS, 6 RATEMETER SENSOR TR400, 3 fita cola de 100m cada, 4.000 balas de rebites #50352, mm, cerca de 500m de fita cola gomada,



 Valor Base: **MT 107.600,00**

## LOTE 249

VERBA 1185 | Parafusos

Mais de 8.000 parafusos.



 Valor Base: **MT 8.400,00**

## LOTE 251

VERBA 1187 | Abraçadeiras Metálicas

Cerca de 500 abraçadeiras metálicas TB144, 13 abraçadeiras metálicas GS 52 70-95.



 Valor Base: **MT 12.250,00**

## LOTE 255

VERBA 1191 | Anilhas

Mais de 2.000 anilhas para chapas de cobertura, mais de 5.000 pregos e parafusos diversos



 Valor Base: **MT 7.350,00**

## LOTE 256

VERBA 1192 | Diversos

3 curvas metálicas, 2 uniões metálicas, 8 dentes de tarracha BSPT DIES 1/4-3/8, 41 jogos de DIE NUT HI-CUT 10x1.5, 5 DIE NUT 20x2.5mm, 2 argolas de porcelanas, 6 Fish TAPE de 30 metros cada, 4 bombas de lubrificação, 1 chave de boca nº 21, 1 chave de boca nº30-32, 1 chave de boca 48-41, 19 diversas chaves de boca , 1 motor industrial.



 Valor Base: **MT 21.700,00**



## LOTE 257

VERBA 2000 | Diversos

144 Cabo de soldadura Afrox MIG 6000 1.00 mm, 15 Nível de Bolso Stanley 200 mm, 19 Nível Stanley 30 cm, 26 nível Stanley 60 cm 1-42-476, 4 nível Stabila 60 cm/24", 2 Nível Stanley FatMax Magnetic, 6 nível Octo 45cm, 3 nível Stabila 40 cm /16", 5 nível Stabila 60 cm/24", 2 nível Stabila 60 cm/20", 1 nível Stabila 60cm/24", 3 nível Stabila 40cm/16", 1 nível Stabila 60 cm/24", 1 nível super level 45cm, 2 nível MTS 45 cm, 1 nível Stabila 30 cm/12", 1 nível Stanley



 Valor Base: **MT 114.280,00**

## LOTE 262

VERBA 2005 | Discos de Lima

612 Discos de Limar PFERD 150x7.2x22,23mm.



 Valor Base: **MT 21.500,00**

## LOTE 263

VERBA 2006 | Discos de Lima

225 Discos de Lima PFERD 150x5.2x22.23mm.



 Valor Base: **MT 7.900,00**

## LOTE 265

VERBA 2008 | Diversos

Cerca de 1500 chaves estrela Power-bits Philips, 146 chaves nº seis travada Bit socket T40 com adaptador.



 Valor Base: **MT 30.000,00**

## LOTE 266

VERBA 2009 | Diversos

Cerca de 7.000 balas de rebites HILTI #50353, cerca de 6.800 pregos de aço de 4x1.9mm



 Valor Base: **MT 19.200,00**

## LOTE 269

VERBA 2012 | Diversos

Duas brocas gumes de diamante de 52mm, 2 brocas gumes de diamante de 42mm, 7 brocas gumes de diamante de 37mm, 3 brocas gumes de diamante de 30mm, 3 brocas gumes de diamante de 25mm, 3 brocas gumes de diamante de 24mm, 13 brocas gumes de diamante de 22mm, 14 brocas gumes de diamante de 20mm, 13 brocas gumes de diamante de 18mm.



 Valor Base: **MT 17.700,00**

## LOTE 270

VERBA 2013 | Diversos

Quatro Jogos anel de máquina HDP de 550, 6 jogos anel de máquina HDP de 450, 12 jogos de anel de máquina HDP de 160. 580 pedras mecânica.



 Valor Base: **MT 9.500,00**

## LOTE 271

VERBA 2014 | Diversos

133 Fitas cola de alumínio. 93 plastic tape no 21-0.2mmx18mmx20mm.



 Valor Base: **MT 27.300,00**

## LOTE 272

VERBA 2015 | Fósforos

440 caixinhas de fósforo hatari.



 Valor Base: **MT 7.400,00**

## LOTE 274

VERBA 2017 | Diversos

150 Químico para parafusos HILT 10 HVU M10×90, 160 Químico para parafusos HILT 10 HVU M12×110, 40 Parafusos HILT kit completo HAS-E M12×110/28, 211 Parafusos HILT kit completo HAS-E M10×90/21.



 Valor Base: **MT 5.700,00**

## LOTE 276

VERBA 2019 | Diversos

3 medidores de tempo, electrónicos, marca MECER, AMANO BX 6000, 7 UPS fonte de energia ME.600.BK.



 Valor Base: **MT 4.620,00**

## LOTE 277

VERBA 2020 | Bobinas

34 Diversas Bobinas de máquinas 07120609, 4 bobinas 8828830, 7 Bobinas 2619, 13 Bobinas 8752630.



 Valor Base: **MT 4.700,00**

## LOTE 278

VERBA 2021 | Bobinas

21 Bobinas METABO 310009279, 15 Bobinas METABO 311010800, 20 Bobinas METABO 311010030, 8 Bobinas METABO 310010610.



 Valor Base: **MT 6.720,00**

## LOTE 279

VERBA 2022 | Bobinas

40 Bobinas Metabo 311010770, 14 Bobinas Metabo 31101075, 3 Bobinas Metabo 311012230, 23 Bobinas Metabo 311006340, 3 Bobinas Metabo 311010800.



 Valor Base: **MT 26.250,00**

## LOTE 280

VERBA 2023 | Bobinas

7 Bobinas Metabo 31101006, 8 Bobinas Metabo 668179, 12 Bobinas Metabo 240247, 12 Bobinas Metabo 979, 14 Bobinas Metabo 229197, 35 Bobinas Metabo 3014240.



 Valor Base: **MT 21.560,00**

## LOTE 281

VERBA 2024 | Bobinas

4 Bobinas Metabo 2418849, 2 Bobinas Metabo 777419, 19 Extrator "Collector de bombas a Diesel D412", 6 Extrator "Collector de bombas a Diesel 06671", 16 Bobinas Metabo 310007970, 39 Bobinas Metabo 310005230, 32 Bobinas Metabo 310006050.



 Valor Base: **MT 30.100,00**

## LOTE 282

VERBA 2025 | Tubos P/ Canalização

50 Tubos de canalização cortados, 150 mm, 2 Tubo de canalização cortados 110 mm.



 Valor Base: **MT 1.800,00**

## LOTE 283

VERBA 2026 | Diversos

42 emgrenagens de segurança Metabo 316041800, 44 engrenagens cônica Metabo 316041740



 Valor Base: **MT 16.400,00**

## LOTE 286

VERBA 2029 | Diversos

17 Parafusos "Bolt" M24×260, 32 parafusos M20×240, cerca de 8000 parafusos M24×115, 70 parafusos M20×100, 166 parafusos M20×60, 165 parafuso tipo T M12, 100 Nut M20, cerca de 3000 Nuts M24, cerca de 5000 Nuts M20, cerca de 5000 Arruelas "washers" M24, cerca de 3000 arruelas M20, cerca de 1000 arruelas M16.



 Valor Base: **MT 135.100,00**

## LOTE 287

VERBA 2030 | Diversos

1 auto transformador, 76 placas diversas, 20 ventiladores de tubo 4c-230HB, 26 interruptor Metabo 343409320.



 Valor Base: **MT 30.900,00**

## LOTE 288

VERBA 2031 | Diversos

65 localizadores de borda ozar 5mm x12mm, 7 chaves de fenda maxpower 8.0x200, 31 carregadores para carro Nokia.



 Valor Base: **MT 32.620,00**

## LOTE 289

VERBA 2032 | Diversos

24 Bolsas de mecânica Trefoil, 56 peças de marcha intermediária.



 Valor Base: **MT 119.300,00**

## LOTE 291

VERBA 1194 | Diversos

4 Agulhas de traçar, 9 nível STANLEY de 30cm, 5 nível STANLEY de 60cm 360º, 2 filtros de água mineral, 2 réguas de 90º.



 Valor Base: **MT 3.200,00**

## LOTE 292

VERBA 1195 | Jugulares

311 jugulares.



 Valor Base: **MT 10.850,00**

## LOTE 293

VERBA 1196 | Máscaras de soldar

16 máscaras de soldar uniarc, cerca de 1500 viseiras plasticas, 7 viseiras de vidro claros, 2 viseiras de vidro verdes.



 Valor Base: **MT 108.500,00**



## LOTE 301

### VERBA 3001 | Diversos

116 Pencas grinder , 1 FCJ 55VA Hitach 55mm 400w 0-3000/min, 2 makita stell 3.2mm JS3200, 1 GST 140 BCE BOSH, ASLO 1200W, 1 makita JV0600 230V 3A 570W 500-3100/ min

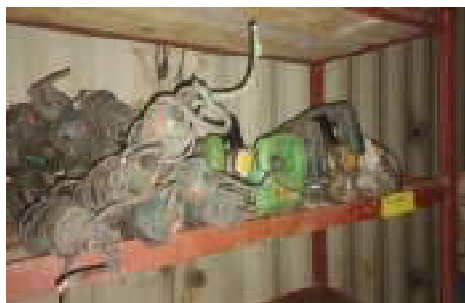

 Valor Base: **MT 127.100,00**

## LOTE 302

### VERBA 3003 | Rebarbadeiras

58 Rebarbadeiras de 4", 82 rebarbadeiras 6", 1 rebarbadeira 7"



 Valor Base: **MT 224.700,00**

## LOTE 311

### VERBA 4000 | Filtros de Ar

37 filtros de ar A634550306, 8 filtros de ar RS3548



 Valor Base: **MT 10.500,00**

## LOTE 312

### VERBA 4001 | Filtros

22 filtros hidráulico BT8851-MPG, 6 filtros de ar PT8335, 10 filtros de óleo BT237, 6 filtros de óleo F16015, 3 filtros de óleo BT260-10, 8 filtros de óleo CS-050-403-A, 10 filtros de óleo B447, 2 Filtros de óleo B75, 3 filtros de óleo B7322, 7 filtros de óleo BT351, 5 filtros de óleo BT364, 2 filtros de óleo BF1329, 1 BD1403, 1 filtros de óleo B95, 1 filtro de óleo B7299, 2 filtros de óleo B7700, 1 filtro de óleo BF1385-5PS, 1 filtro de óleo BT7237, 2 filtros de óleo BT7632, 3



 Valor Base: **MT 18.100,00**

## LOTE 314

### VERBA 4003 | Filtros

3 filtros de óleo BF720, 4 filtros de óleo BF1280, 16 filtros de óleo BF988, 10 filtros de óleo BF1217, 1 filtro de óleo BF954, 21 filtros de óleo BF7813, 14 filtros de R120TSA, 5 filtros de diesel PF7761, 3 filtros de óleo para Mitsubishi fuso 130968, 3 filtros de óleo BF 7925, 6 filtros de óleo BF792, 1 filtro de óleo BF7949-D, 1 filtro de óleo BF7965.



 Valor Base: **MT 10.850,00**



## LOTE 315

### VERBA 4004 | Filtros

6 filtros de óleo BF970, 9 filtros de óleo BF1329-0, 1 filtro de óleo FB1329, 1 filtro separador de água R120-10MB, 1 filtro hidráulico HF6420, 2 LUBE FILTER LF3970, 1 filtro de óleo G972, 5 filtros de óleo BF7026-MPG, 24 filtros de óleo BF7177, 13 filtros de óleo BT8426-MPG, 2 filtros de óleo 243622, 1 filtro de diesel 10, 1 bomba injetora 143106F, 11 cubos para carros IVECO 93104



 Valor Base: **MT 16.400,00**

## LOTE 317

### VERBA 4007 | Filtros

36 filtros de aceite P502008, 3 filtros de diesel B7144, 4 filtros de aceite P554403, 8 filtros de aceite P550597, 6 filtros de aceite P550335, 3 filtros de aceite P550779, 5 filtros de aceite P55048, 7 filtros de aceite P5501128, 6 filtros de aceite P502060, 12 filtros de aceite P550391, 5 filtros separadores de água/combustível P550385, 6 filtros de combustível ME035393, 7 filtros separadores de água/combustível 55800, 9 filtros de combustível P552564, 10



 Valor Base: **MT 16.400,00**

## LOTE 318

### VERBA 4008 | Diversos

2 filtros de combustível P551311, 5 filtros de combustível P550372, 2 filtros de combustível P557440, 6 filtros de combustível P550588, 4 filtros para circuito de refrigeração P552096, 7 filtros para circuito de refrigeração P552073, 6 filtros para circuito de refrigeração P552075, 9 filtros hidráulico P76262697, 5 filtros separadores de água/combustível P551422, 2 filtros separadores de água/combustível P550848, 8 filtros separadores de



 Valor Base: **MT 15.540,00**

## LOTE 319

### VERBA 4009 | Filtros

1 filtro hidráulico PT8446, 2 limpador de ar AH8505, 1 filtro de ar AF 26124, 1 Filtro de ar P9810, 1 filtro de ar P181082, 1 filtro de ar PA2582A, 1 filtro de ar R53744A, 3 filtros de ar AF867M, 1 filtro de ar AF1934M, 1 filtro de ar P532504, 5 filtros de ar RS 3745A, 4 filtros de ar PA2360FN, 1 filtro de ar PA2577, 1 filtro de ar P920525, 1 filtro de ar PS 32503, 4 filtro de ar PA2583.



 Valor Base: **MT 4.900,00**

## LOTE 320

### VERBA 4010 | Filtros

1 filtro de óleo BF1292-0, 2 filtros de combustível P550880, 1 filtros de combustível P556916, filtros de óleo BW 5073, 1 filtro de ar LF 16046, 2 filtros de diesel de IVECO 2992241, 2 filtros de diesel P553004, 2 filtros de aceite P552518, 1 filtro de óleo 1626 0882 00, 1 filtro de diesel Z317, 12 filtros de transmissão 366-712-79510, 1 filtro hidráulico 366-733-50030, 2 filtro separador água/combustível Z368, 1 filtro de ar 12924S, 42 element 330-600-07511, 11 filtros de



 Valor Base: **MT 10.200,00**

## LOTE 321

### VERBA 4011 | Filtros

18 filtros de diesel Argoparts 4212017M91, 3 filtros de diesel BF1265, 5 filtros de óleo ME074013, 5 filtros de diesel P551429, 1 filtro separador água/combustível FS 19735, 1 filtro de diesel Z343, 5 filtros de ar PU-999/1, 8 BRESTHER 363-706-15180, 7 filter water trap FWT77540, 5 filtros de ar PF816-5, 2 filtros de óleo BF954, 2 filtros de óleo Z181, 2 filtros de óleo 3XA22, 7 filtros de ar P7000, 36 filtros de óleo 4207949M1, 1 filtro separador de água/combustível



 Valor Base: **MT 10.700,00**

## LOTE 322

### VERBA 4012 | Diversos

2 Air Dryer Filter A-27505-24, 6 lube filter 07.0497.0120, 2 filtros de ar P532504, 4 filtros hidráulico HF 6305, 1 filtro hidráulico HF7964, 4 filtros hidráulico 18LCZ10, 9 filtros hidráulico PT 8446-MPG, 15 filtros de ar RS507, 2 filtros de ar 123460, 1 filtro de óleo P502008, 1 filtro hidráulico B7026-MPG, 2 filtros de óleo BT 842-MPG, 2 filtros separadores de água/combustível FS 19732, 2 filtros de óleo BF7922, 2 filtros de óleo B7177, 1 filtro de ar 13Z16S, 1 filtro



 Valor Base: **MT 8.650,00**

## LOTE 323

### VERBA 4013 | Filtros

40 oil filter element 9061800209, 06 air filter 32/917804, 6 Fuel Filter 243622, 2 filtros hidráulico P171568, 20 jogos de calço travão de VW CRAFTER P36333, 10 STURCK LS 237101, 6 filler cap SV.LS 749834, 2 SCHALTER ZEO 959877M, 10 Rolamentos SA 14-0448-131842, 5 Rolamentos SV LS 108387, 5 jogos de balatas 098525-D.



 Valor Base: **MT 28.000,00**

## LOTE 324

### VERBA 4014 | Filtros

5 filtros de ar 32/917805, 4 filtros de ar 32/026001, apoio de motor Mercedes Benz 690, 20 lentes de STOP 700/50073 PARA Máquinas JCB, 5 LIFT PUMP DIESEL para máquinas JCB 320/07037, 5 POLIA 320/08657 para Máquinas JCB, 1 filtro de combustível de máquinas JCB 333/C4690, 3 filtros de combustível para máquinas JCB 320/04133, 3 filtros hidráulico HF 7983, 1 filtro de ar PS02184, 1 filtro de ar 32917804, 2 filtros de aceite W950/38, 1 filtro de ar 152-



 Valor Base: **MT 12.600,00**

## LOTE 325

### VERBA 4015 | Filtros

1 filtro de ar RS5449, 3 TIE ROD END R230069, 1 filtro hidráulico P164378, 1 filtro separador água/combustível P551001, filtro de combustível P550880, 1 filtro de combustível BF-13660, 1 filtro de combustível BT 237, 2 filtros de diesel 0.900.1359.3, 2 filtros de óleo BF7922, 2 filtros de óleo B7177, 3 rótulas de suspensão I-517, 2 filtros de óleo BT 8426MPG, 2 filtros separador de água/combustível, 9 filtro de ar P170604, 6 SLEEVE SALVARSE



 Valor Base: **MT 10.350,00**

## LOTE 326

### VERBA 4016 | Filtros

1 filtro de ar C271170, 1 filtro de ar P181070, 2 filtros de ar CH 1304, 1 filtro de ar AF 26199, 5 filtros de ar 3744, 1 filtro de ar 181070, 4 filtros de ar AF1934M, 2 filtros de ar RS 3745, 1 filtro de ar PA 2582A, 30 filtros de ar AF 25438, 1 filtro de ar RS 4989A, 5 filtros de ar sem referência, 1 filtro de ar A634528306, 2 filtros de ar P182063, 1 filtro de ar LA693D, 1 filtro de diesel C-SP-10L-10, 1 filtro separador de água/ combustível FS 1065,



 Valor Base: **MT 10.500,00**

## LOTE 327

### VERBA 4017 | Filtros

6 filtros de ar P127075, 6 filtros de ar PA1681-FNA, 3 filtros de ar PA2487, 4 filtros de ar RS 3921, 2 filtros de ar PA 4513A, 3 filtros de diesel Z469, 5 filtros de óleo P7230, 6 filtros separadores de água/ combustível FS19591, 4 filtros de ar P775302, 9 filtros de combustível SK3380, 6 filtros de ar P7059, 2 filtros de aceite P550021, 9 filtros de aceite P553771, 1 filtro de ar P552504, 9 filtros de aceite P551670, 19 filtros de aceite P550777, 14 filtros de aceite



 Valor Base: **MT 21.900,00**

## LOTE 328

### VERBA 4018 | Filtros

6 cabos de embreagem de máquina JCB, 1 filtro de ar P181056, 2 filtros de ar P532503, 1 filtro de ar P140136, 2 filtros de ar RS 3544A, 1 filtro de ar RS 3507, 1 filtro de ar RS 3722A, 2 filtros de ar P550065, 4 filtros de ar P77989, 9 filtros de ar P780030, 6 filtros de óleo BT8851MPG, 1 filtro de ar AF4838, 6 filtros de ar AF 26249.



 Valor Base: **MT 7.840,00**

## LOTE 329

### VERBA 4019 | Amortecedores

4 amortecedores de VW, 2 escapes de VW, 2 EO253409R, 2 escapes de empilhadeira JCB, 4 caixa de direção de GWM, uma bomba de travão JCB, 3 veios de transmissão de VW, 2 jogos de calço de travão 90R-01022/5321.



 Valor Base: **MT 4.480,00**

## LOTE 330

### VERBA 4020 | Diversos

3 balatas de travão MA212A, 4 amortecedores 3011030A/1 14, 19 filtros de diesel A000 46606 04, 39 filtro de diesel A0000901551, 1 TUBE EXHAUT SYSTEM, 2 amortecedores pequenos, 23 filtros de ar A6345280206, 3 filtros de ar RS 3445A, 1 bomba injetora NIV-031, 1 filtro de ar PA2688A, 4 Air Dryer Filter, 1 filtro de aceite P550065, 2 filtro de ar HF6305, 1 filtro de ar P532504, 2 filtros de ar PA246FN, 4 filtros de ar PA2532A, 13 filtros de esem descrição, 2 filtros de ar



 Valor Base: **MT 28.000,00**



## LOTE 331

### VERBA 4021 | Filtros

1 filtro de óleo BT427, 1 filtro de óleo , 1 filtro de óleo 9258100173, 1 filtro de óleo B7024, 6 injetores, 1 filtro de diesel Ff5405, 2 jogos calços de travão 322201017A03, 13 pares de calços de travão 539FF39, 2 faróis de IVECO, 8 separadores de água/combustível FS19821, 5 filtros de diesel FF5367, 10 filtros separadores de água/combustível FS1009, 4 filtros hidráulico 01N6451, 58 calços de travão A9064210310, 1 filtro separador de água/ combustível



 Valor Base: **MT 38.900,00**

## LOTE 332

### VERBA 4022 | Diversos

2 faróis de IVECO 504282378, 11 filtros de óleo BD1403, 5 filtros separadores de água/combustível R120T, 12 caixa de 2 jogos de calço de travão 90R-01022/5322 para Mercedes Benz Sprinter, 11 caixas de 2 jogos de calço de travão ADB01569, cerca de 50 correia CH11950, 9 calços de travão K061589, 2 filtros de óleo para máquinas empilhadeira JCB, 4 caixa de 2 jogos de calço de travão K091955, 3 caixa de 2 jogos de calço para Mercedes Benz 539





 Valor Base: **MT 175.000,00**

## LOTE 333

### VERBA 4023 | Filtros

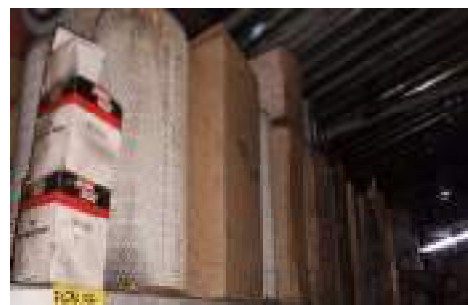
2 filtros de BT9553, 30 filtros de ar PA2688A, 1 filtro de ar RS3997, 5 filtros de ar P181082, 1 filtro de ar PA1893, 1 filtro de ar RS 3920, 1 filtro de ar RS 3922A, 3 filtros de ar ADG 968, 10 filtros P189002, 36 filtros de Ar RS 3988, 11 filtros de ar Outer PA 1884A, 5 Air filter primary element 09.0604.0718, 1 filtro de ar, 13 filtros de ar RS3506A.



 Valor Base: **MT 24.500,00**

## LOTE 334

### VERBA 4024 | Diversos

2 Jogos balatas de máquinas KSMA: 20014707QP, 2 Element Air Direct flow primary, 11 filtros de ar ADG1367, 4 TIE ROAD R230068, 4 Balatas, 2 stop light 10003373563.



 Valor Base: **MT 5.250,00**

## LOTE 336

### VERBA 4026 | Filtros

19 filtros de ar AF55308, 1 filtro de ar RS 3555, 2 retrovisores elétricos A7190, 8 filtros de ar F772580, 29 filtros de ar AF55014, 6 filtros de ar P181034, 7 filtros de ar PA1636, 4 filtros de ar P181045, 1 filtro de ar P181056, 3 filtros de ar RS3506.

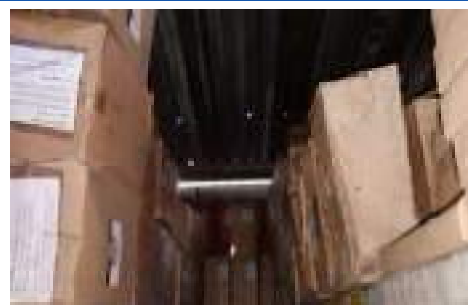

 Valor Base: **MT 13.320,00**

## LOTE 338

VERBA 4028 | Diversos

6 cabos de embreagem de máquina JCB, 1 filtro de ar P181056, 2 filtros de ar P532503, 1 filtro de ar P140136, 2 filtros de ar RS 3544A, 1 filtro de ar RS 3507, 1 filtro de ar RS 3722A, 2 filtros de ar P550065, 4 filtros de ar P77989, 9 filtros de ar P780030, 6 filtros de óleo BT8851MPG, 1 filtro de ar AF4838, 6 filtros de ar AF 26259.

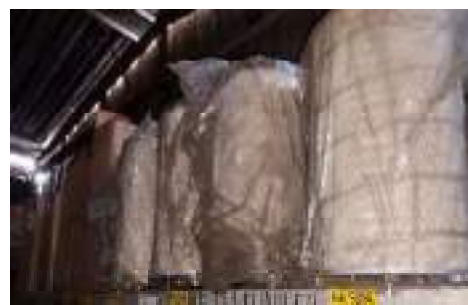

 Valor Base: **MT 4.600,00**

## LOTE 340

VERBA 4030 | Filtros

2 filtros de diesel Z431, 10 capacitores 005-2776, 2 filtros de ar ADG 343, 1 filtro de ar RS5449, 1 filtro de óleo Z95, 1 filtro separador de água/ combustível P551065, 2 filtros de ar P82.2762, 2 Dínamo 291330000, 1 petrol filter E 84, 1 filtro separador de água/ combustível FS1212, 2 filtro separador de água/ combustível 07.0497.0240, 2 filtros de diesel BF1280, 1 filtro de diesel 0743, 3 filtros de diesel Z273, 1 filtro de ar G185, 2 filtros de ar BT216, 3



 Valor Base: **MT 17.850,00**

## LOTE 343

VERBA 4033 | Radiadores

22 radiadores de ar condicionado para GWM-035, 1 radiador de água para grua, 9 pa de Ventoinha GCF-451, 3 pa de Ventoinha Panasonic SSW9732LM, 1 pa de Ventoinha de motor.



 Valor Base: **MT 31.500,00**

## LOTE 349

VERBA 4039 | Diversos

5 CABLEROLLA de grua JL 06A01012F1, 1 HUB of CRANE, 1 controlador de Grua #5561M008016.0DP, 1 rolo de cabo eletrônico de pines para grua.



 Valor Base: **MT 1.750,00**

## LOTE 350

VERBA 4040 | Diversos

1 kit de embreagem ( 1 prensa, 1 disco e 1 rolamento de encosta) de IVECO, 1 tanque de diesel de Mahindra 1001AA0780N, 2 Molas 597446, 2 veio de transmissão 914/60337, 2 Drag link AFH004679, 1 braço de porta de tractor Landine, 1 bomba lubrificadora de Grease.



 Valor Base: **MT 4.550,00**

## LOTE 351

VERBA 4041 | Diversos

1 vidro de Gua 56111-E0110, 4 vidros de Mahindra 43R-011566, 4 vidros de Grua 9904411, 1 vidro de Mahindra 990390ACWA GBN, 1 vidro de empilhadeira JCB 43R-00055, 3 vidros de Gua 990410ACXD, 1 vidro de autocarro 845099A0, 2 ar radiadores de condicionado, 1 vidro de Grua GF-37540



 Valor Base: **MT 21.000,00**

## LOTE 352

VERBA 4042 | Correias

Cerca de 50 correias de máquinas, cerca de 20 filtros de óleo e diesel diversos.



 Valor Base: **MT 6.300,00**

## LOTE 353

VERBA 4043 | Diversos

7 lapadas fluorescente 58W, cool white, 20 lâmpadas 1500w 254.1mmR7s, 11 junior flat file, 495 tomadas elétricas legrand 520 21 16A 250v, 32 pegas de limas, 50 conectores de painel



 Valor Base: **MT 35.000,00**

## LOTE 355

VERBA 1211 | Diversos

02 Scroll Compressor, 1 Strobe light, BSY3601, 6 fog lamp, lamp lumax, 3649-03-00



 Valor Base: **MT 14.700,00**

## LOTE 356

VERBA 1212 | Diversos

5 oil filter, zo-1038, 1 oil filter, YN2G 6714 B2AMC, 12 fuel filter, ZD-3034, 2 Gearbox Mounting-Inyathi, SL6503A-02-1706010-(Bin9), 08 Baldwin filter, B178, 5 Baldwin filter, B179, 9 Baldwin filter, BF988



 Valor Base: **MT 18.900,00**



## LOTE 359

### VERBA 1215 | Diversos

9 filter element, Pa3476, 2 Joystick, 1001129555, 2 filter element, 7003655, 3 Knuckle Sub Assembly, 0503AAA540N, 12 oil filter, fleetguard, 1, full-flow element, 121788, 7 Hydraulic oil filter, kobelco, 6 filter filtration, 4 filtro hidráulico, Donaldson, 2 fuel filter, water separator, 3 filtro, "nome não identificado" 2 JLG, 2120219, filter, 32926001, 4 revolver light, 1 filter donaldson, P170608, 2 Blad wiper, 2 tellenummer, 9089207, 30 filter, 60858, 2 Joystick

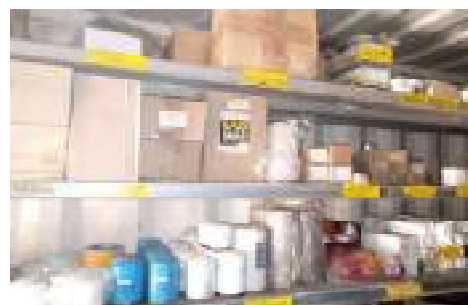

 Valor Base: **MT 30.200,00**

## LOTE 362

### VERBA 1218 | Correias

7 V-belt, AVX10, 735, 7 Belts, 3104860, 5 V-belt, 21140-96163, 2 Packing, 916-840-29000, 1Q de V-belt, 115mm, 1 O-Ring, 910-028-21000, 2 O-Ring, 910-028-27500, 1 Ring Backup, 914-102-21003, 1 Packing, 916-941-21000, 1 Seal Dust, 916-600-21000, 2 Ring Backup, 914-102-21003, 1 Ring Backup, 914-312-26501, 4 Drive Belt, 3104860, 15 Belt, Drive Sepentine, 1Q de seal kit, 2901285, 8 Flat driver belt, 7832361, 1 Tellenummer, 9089207





 Valor Base: **MT 15.400,00**

## LOTE 363

### VERBA 1219 | Diversos

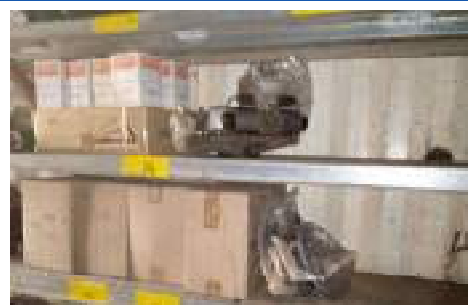
1 break parking, 363-807-05051, 12 Filter element, 4363399, 1 clutch brake, 127760, 8 Air filter, PA3411-FNA, 1 sapata de grua, 1 valva de óleo hidráulico, 1 filter, 7437000873, 1 filter water, 1 Nachi, SA-G03-C7Y-C-D28-J8431F, 1 cylinder, Air, CA-40001, 6 vareta, 2Q de vedantes



 Valor Base: **MT 25.850,00**

## LOTE 364

### VERBA 1220 | Diversos

21 Caixa de ventilador, Air Kinetcs, GCF-452, 2 stop





 Valor Base: **MT 28.900,00**

## LOTE 365

### VERBA 1221 | Diversos

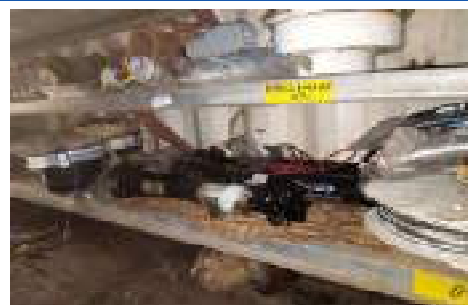
2 park break assy, 7926100911, 3 PIN load, 5636450, 1 Pump Gp, 239-6142, 1 bomba de água, 1 Safety Catch Latch, 9086100782, 2 turbos, 3 válvulas, SA-G03-A3X-K-D2-J21, 6 Nozzle piston wler, 4937308, 1 Top motor set, 1 motor wiper, 6 Hy hose





 Valor Base: **MT 56.700,00**

## LOTE 366

VERBA 1222 | Diversos

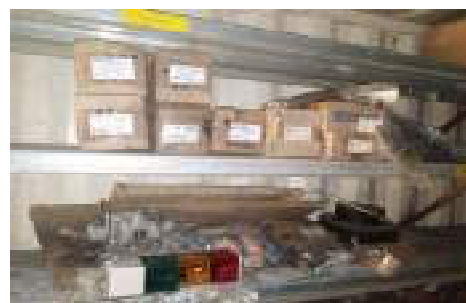
1 disco mecânico, 1 hose assy, 7356599, 1 hidraulic hose, PO-2044, 1 hose consigner, 1 hose assy, 1 hose assy, 2753673, 2 gasket set top, 4955229, 2 Switch limite, 24100N6192F5, 1 calibrador, 1 tubo canalizador, 1 Main Bearing set, 4955352, 1 pump lub oil, 49399588, 1 Full set gasket, ME997356, 1 Full set gasket, 10101-Z2327, lamp signal, EZ53E00013F1, 6 piston kit, 4955160, 2 Lens, GB80S00002S002, 1 Replay battery, 1 light, YN80S00010F1, 1





 Valor Base: **MT 44.100,00**

## LOTE 367

VERBA 1223 | Filtros

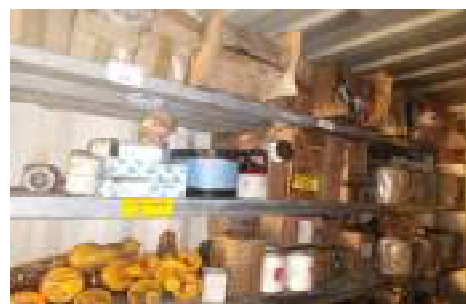
13 Reflective light, 8 filter element, 3 Gud filter, 6 Baldwin Filter, Pt397, 6 fleetguard, HF7935, 2 Element filter, 6 Full flow element, 121788, 5 Element, oil filter, S1560-72380, 8 Hyd filter, 30 filtros "nome não identificado" 1 hidraulic filter, 10168, 4 fuel filter R12s, 4 filter LIEBHERR, 510671808, 1 Man filter, C30-1530, 4 filter, LS50V00002P1, 4 Fleetguard, 3829, 2 Element filter, EB11P00001S002, 1 Lamp Assy, FP80S00002F1, 1 lens, 1





 Valor Base: **MT 36.260,00**

## LOTE 368

VERBA 1224 | Filtros

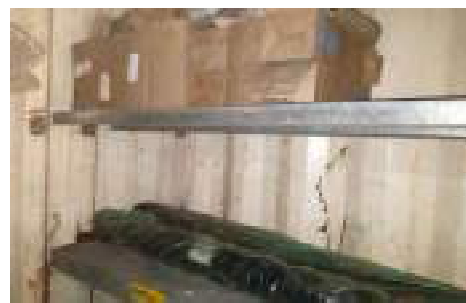
6 Air filter inner, 2 filtro de carro, 2 Lens, 14 Baldwin Filter BT9377, 2 Shaft Assy propeller, 363-029-73001,



 Valor Base: **MT 16.950,00**

## LOTE 370

VERBA 1226 | Diversos

Light Room, 2456R315, 10 Valve assy, solenoid, GG35V00002F2, 16 Switch, 1 Head gasket, 13 Cabine Mounting, 2 Pin, JJ02A01033D4, 2 Bearing Roller, 24250107D14, 2 Speedometer.



 Valor Base: **MT 54.320,00**

## LOTE 371

VERBA 1227 | Diversos

1 Control Box, LTC4, BLACK, 2 prensa, 1 Shaft Assy propeller, 5 Triângulo, 5 Stabiliser Bar Rear,



 Valor Base: **MT 28.350,00**

## LOTE 374

VERBA 1230 | Diversos

5 Front Hub 4WD Scorpio, 0401DA0180N, 9 Front Hub 4WD, 0401DA0180N, 1 hose real 8.0x12mm/12m, 6158-0450-30, 1 mirror, 2 Drag link, AFH004679, 9 Cabin Air filter, 0116607122, Cerca de 200 Assy Upper,



 Valor Base: **MT 182.420,00**

## LOTE 376

VERBA 1232 | Diversos

2 Caixas de Vedantes, 1 tubo Sub-assy, 88710-0k010-F, 6 taipal, 2 Rolo de fios FT2 Water Resistant Sun Res, 477442, 4 Seal protector, 0502AA1290N, Inner Oil Seal, 0502CA0320N, 1 termostato, 5292708, Cerca de 120 pipo de, 1 Dichtung gasket, 1 manual, 4WD, 2 locking washer, 1 washer C.V.Joint, assy, 3 Air auto, F1-un-051-01, 4 kit Strg tie Rod exin, 11020A0480N, 1 Safe Crame Equipament, w8,40466, 6 ASM, Speedo, Gear & Shaft, 0707DA0241N, 5 Oil Seal

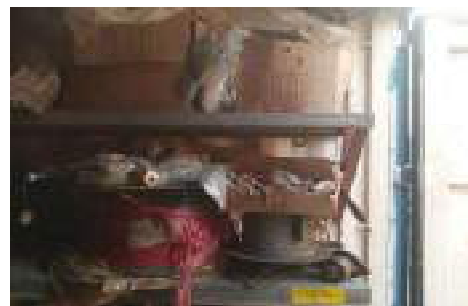

 Valor Base: **MT 51.940,00**

## LOTE 378

VERBA 2033 | Diversos

36 conjuntos de bloqueio 8505000-P00, 18 motor de bloco de fricção 1001101-P00, 9 sapatas "9 shoe assy" S4744-03211, 11 sapatas "7 shoe assy" S4743-05121, 3 sapatas "11 shoe assy" S4744-03221, 2 amortecedor Hino 48500-E0350, 14 disco de freio Surebrake A5316.





 Valor Base: **MT 54.600,00**

## LOTE 379

VERBA 2034 | Diversos

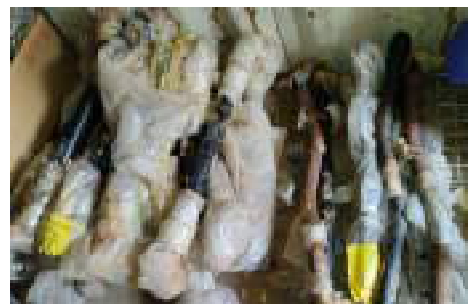
7 Veios de direcção 45 40 E0D20, 29 Eixo de acionamento 2203010-P29.





 Valor Base: **MT 37.800,00**

## LOTE 381

VERBA 2061 | Balatas

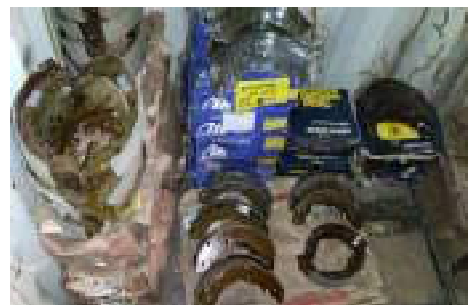
44 Balatas de travão 04495-0K070 Toyota, 4 Balatas de travão ATE 636 BS, 36 Balatas de travão 20141124 Isuzu, 8 Balatas de travão KBC693, 12 Balatas de travão YF-SL 636, 6 Balatas de travão CZ20



 Valor Base: **MT 39.900,00**

## LOTE 382

VERBA 2062 | Alavancas

23 alavancas de velocidade "Gearlever" 5305300-P00-A184, 13 Conjuntos de porta luvas "Gloverbox" 8112000-P50, 1 Teipal 8503000-P00



 Valor Base: **MT 25.970,00**

## LOTE 383

VERBA 2074 | Diversos

433 Buchas do Braço de controle 2904330-P01-B1 GWM, 440 Buchas "leaf spring" 2912104-P00 GWM.





 Valor Base: **MT 18.420,00**

## LOTE 384

VERBA 2075 | Filtros

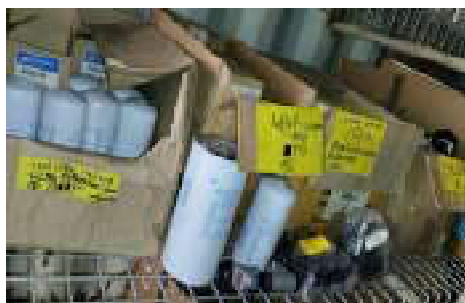
7 Filtros de combustível P551315 Donaldson, 3 Filtros separador água/combustível P550748 Donaldson, 33 Conjuntos de cilindros de roda BZ6HC, 5 conjuntos de cilindro de roda LF2HC, 14 rolamentos centrais RP5082D Isuzu



 Valor Base: **MT 96.460,00**

## LOTE 385

VERBA 2077 | Diversos

4 Lâmpadas ASM 8980343240 Isuzu, 4 Elementos de Filtro P601560 Donaldson, 1 Triângulos de suspensão Gwm, 8 Cardans 2303390-K01 Gwm, 1 Bucha estabilizadora 48815-0K010 Toyota, 12 Grelhas frontal 2803202-P24A GWM



 Valor Base: **MT 17.500,00**

## LOTE 388

VERBA 2081 | Diversos

22 Caixas de sistema de direcção Gwm



 Valor Base: **MT 131.250,00**

## LOTE 404

VERBA 4076 | Material Informático

3 monitores 4 teclados, 3 tores de computadores sem componentes.



 Valor Base: **MT 3.150,00**

## LOTE 407

VERBA 4054 | Diversos

3 botijas de 20L, 5 pás, 51 caixas IP66/67168, 3 esquadros de 60cm, 7 varões roscados 16mm, 4 Varões roscados 10,75mm, cerca de 10 tubos redondos sucatas, 2 follhas de serra com quadros.



 Valor Base: **MT 20.220,00**

## LOTE 410

VERBA 4057 | Diversos

1 Cabo de extensão 220V 1x100m, 10 abraçadeiras metálicas de tubos, 2 Chekel, 16 plates 25/22, 59 plates 10/10, 193 spring nut, 14 cintos de segurança tipo paraquedista, 4 calhas 60x60mm, 1 calha 40x40mm, 39 square Escher.



 Valor Base: **MT 53.700,00**

## LOTE 415

VERBA 5024 | Diversos

1200 PCs de Fork Lugs, cerca 500 PCs de Blade Lugs, cerca de 5000 Boot Lace, ferrules cores em tamanhos diverso, cerca de 1000 PCs Vem disc Lugs, cerca de 2000 PCs pin Lugs, cerca de 2000 Ring lug, 400 PSC Pin Lug,



 Valor Base: **MT 24.150,00**

## LOTE 416

VERBA 5027 | Diversos

Cerca de 30 Stancor, cerca de 300 Slug 70, cerca de 200 Slug 120X16, 16 spreí cinzento, 300 ML, 10 Chalk Line 15m.

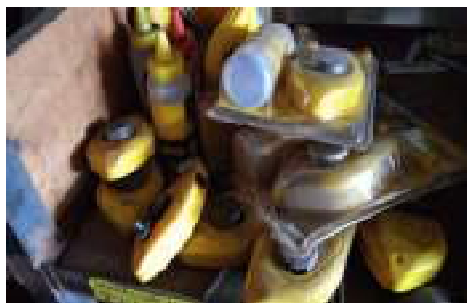

 Valor Base: **MT 17.900,00**



## LOTE 423

VERBA 1280 | Diversos

20 Nsk Bearing, 1 R3B3 Isolator, 11 Equest Houmeeter, 16 Oil Seal Front Hub, 10 Inner Oil Seal, 5 Dust Seal Joint, 3 Oil Seal outboard, 7 Oil Seal Joint, 1 Cauge Oil Temp, 3 Ventilador de ar condicionado, 2 Fan, 1 Stop, 1 Filtro de ar, 4272640, 1 Filtro de ar, P553771, 3 Hose radiator, 8 Alternadores, 1 Turbo, 6 Motores de arranque, 1 Cardã, 12 Filtro de ar, 0313AAM02161N, 4 Kit Filter Element, 1 W C Assy RLH/RRH, 47 Oil filter, 0303BC0071N, 1 Center Shaft Bearing, 1

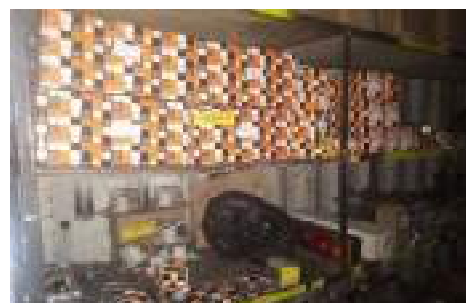

 Valor Base: **MT 26.530,00**

## LOTE 424

VERBA 1281 | Diversos

2 Barras de Cabin, 3 Amortecedor, 2 Air valves, 4 limit-switch, 1 Bomba manual, 12 Filtro de marca Donaldson, 6 Filtro de marca Baldwin, 1 element filter, 32/925915, 2 fuel filter, 2,8D-GWM, 1 Element set, fuel f1, 12 diferentes tipos de Filtro, 1 Switch socket, 20A-250v, 5 Filtro de ar condicionado, 33 Balatas, 59 Brake Pad, 2 Cubos, 2 vedantes, 1 Solo noid, 3 Drive Shaft, 1 universal Joint, 10 Ponteiras, 7 Streighy Belt/Corrêa, 14265



 Valor Base: **MT 47.050,00**

## LOTE 428

VERBA 1285 | Diversos

4 Brake Pad-A514E, 1 Espelho, 8 Filter fleetguard, 3 filter Stratapore, 16 Seal Hub, Hs-75451, 15 Seal Oil, SO-75220, 4 Lamp Stop, 1 Hub Seal, 1 Vaporizador de carro, 1 Filter, P500125, 20 parafusos, 1 Eagle, 10 diversos tipos de Filtro, 1 Tampa de cabeça, 4 Engine Gasket set, 2 ponteiras, 8 trailer air Supply, 1 Gauge, 12 Start manual, 1 pega de porta de carro, 1 Bracket, F 16-14031-000, Reservatório de água





 Valor Base: **MT 6.250,00**

## LOTE 429

VERBA 1286 | Diversos

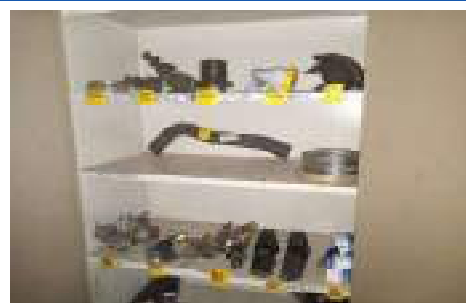
3 Pares de disco VW, 4 Techona, 1 Volante de motor, 1 válvula de travão, 1 Valve Brake Hanging, 1 Semi-cubo, 1 Hydraulic cylinder, 3 Amortecedor, 1 Veio de transmissão, 1 braço de porta para trator, 1 Air valve, 4 Seal Oil, SO-75220, 1 Oil cooler hose, 0304DC0340N, 2 Filter cap, 4 Breather, 363-700-55710, 4 Air valves, 4 rolamento, 1 Cv-joint, 34 Filtro, 4 Hub Cup adaptador, 8", 3 molas de kit de travão, 2 valva de travão, 4 Brake Pad, 4 Batentes de mola, 3 Joy



 Valor Base: **MT 44.200,00**

## LOTE 436

VERBA 2099 | Diversos

115 Caixas de disco de Lima 7" E180-7 PSF STEELOX 69902105 "10 per each box".



 Valor Base: **MT 112.000,00**



## LOTE 439

VERBA 2107 | Discos de Lima

126 Caixas de disco de Lima E 150-7 "10 per each box" SG INOX PFERD, 25 per each box



 Valor Base: **MT 32.000,00**

## LOTE 445

VERBA 1243 | Diversos

9 Broca nr. 10, 6 broca nr. 20, 4 broca nr. 26, 1 Slugger bit, nr.12, 10 Slugger bit, nr. 16, 1 Slugger bit, nr. 20, 1 Slugger bit, nr. 26, 51 Slugger bit, nr. 51, 77 Slugger bit, nr. 30, 45 Slugger bit, nr. 32, 69 Slugger bit, nr. 34, 29 Slugger bit, nr. 36, 10 Slugger bit, Slugger bit, nr. 38, 2 Slugger bit, nr. 44, 1 Slugger bit, nr. 60, 1 broca nr. 20, 24 Concrete drill bit, 18mm, 7 Concrete drill bit, 24mm, 23 Concrete drill bit, 22mm, 1 Concrete drill bit, 25mm, 4 Bridge Reamer, 26mm,



 Valor Base: **MT 291.410,00**

## LOTE 448

VERBA 1246 | Diversos

12 Marreta de 2kg, 6 Marreta de 4kg, Damage, 2 Maquinas Power Tool shear JS3200, 16 shapping Hammer, 55 Gasket de 8", 12 Gasket de 6", 13 Gasket de 4", 10 Gasket de 2", 4 Gasket de 1", 1 Frog spann, 3 IRWIN, 22MM, 7 Chave de roda, 2 Compressores de caixa de embreagem, 1 Concrete drilling Machine, T1000-AVR, 4 heat Gun, 1 Rolo de arame, 2 Gasket sheet, 1 valve, 11/2, 2 correntes, 1 mirror, 1 macaco,



 Valor Base: **MT 55.900,00**

## LOTE 481

VERBA 4101 | Diversos

67 Filetes de mármore branco, 5 escova de aço, M14 TBG 100 M14 ST 0.80, 1 escova de aço pequena 12500, 17 linhas de alinhamento 100m, 20 chapas metálicas 4mm\*3.5\*7cm, 2 chapas metálicas 4mm\*10\*15cm, 2 chaves de filtros, 12 folhas de serra com aros, 7 limas para Pencil Grinders, 9 brocas para Pencil Grinders, 24 réguas metálicas de 30cm, 2 réguas plástica de 30cm, 1 régua metálicas de 50cm, 1 régua metálica de 60cm. 7 nível pequenos para diversos



 Valor Base: **MT 21.400,00**

## LOTE 488

VERBA 4110 | Diversos

Uma Chave flogging 50mm, 2 chaves flogging 65mm, 15 Chaves flogging 30mm, 15 chaves flogging 46mm, 1 chave flogging 75mm, 11 Chaves flogging 36mm, 25 chaves flogging 24mm, 3 chaves 55mm, 2 limpa bicos, 1 alicate de massa 400A, cerca de 50cm de chapa metálicas, 500ml de cola PVC, para fusos e bicos diversos, 2 latas de espuma expansiva, 18 martelinho picadeira, 3 ridgid Machine para abertura de rosca, 11 pares de dentes de cabeça de



 Valor Base: **MT 24.840,00**

## LOTE 503

1/7

### VERBA 4144 | Diversos

101 Peças de curvas metálicas de 70mm, 19 curvas metálicas de 60?mm, 49 peças curvas metálicas de 65mm, 8 curvas metálicas de 70mm\*90, 12 curvas metálicas de 30, 24 lock coupling de 50mm, 69 coupling ½, 22 coupling de 1", 8 bend ½x90, 15 Open clamp fitting, 8 Open clamp coupling, 39 redutores de 1"x50mm.



## LOTE 503

2/7

### VERBA 4145 | Diversos

12 Válvulas metálicas NIBCO 40mm, 27 válvulas metálicas 40mm, 3 válvulas metálicas de 1", 17 coupling 25mm, 7 T-FITTING 50mm, 80 coupling 1", 2 união PVC 90mm, 3 juntas metálicas tipo T 40mm, 1 válvula metálica 38mm, 23 M8 U Bolt metálicos, 2 união PVC 40mm.



## LOTE 503

3/7

### VERBA 4146 | Diversos

43 square washers, 22 coupling 60x100mm, 145 redutores 1"x½" 60 U Bolt, 30mm, 6 U-Bolts 180mm, 2 U-Bolts 140mm, 8 U-Bolts 120mm, 153 redutores 1"x50mm, 2 curvas metálicas 120mm, 4 redutores 3"x2", 30 niplos 25mm, 8 niplos 3", 1 niplos 41, 8 pegas de porta, 96 juntas PVC, 137 juntas 2", 1 junção tipo T PVC 110x90, 10 redutores 40mm, 1 Y-fitting ¾, 1 união simples tipo T 67x35mm, 1 união simples tipo T 40x42mm, 1 união simples tipo T 68x40mm,



## LOTE 503

4/7

### VERBA 4147 | Diversos

80 peças fittings tipo T, 62 fittings circular 80mm, 19 Stick VALVE, 73 Niplos de 30mm, 19 coupling de 40mm, 13 coupling 60mm, 79 União simples tipo T 68mm, 26 waste fittings, 6 topend, 3 stopend Access, 1 sprinkler, 17 end cabo 110mm, 5 bend 95 plano 75mm.



## LOTE 503

5/7

### VERBA 4148 | Diversos

568 Curvas metálicas 65mm\*90, 7 curvas metálicas 90. Cerca de 43 HANG clamp 110 NB.



## LOTE 503

6/7

### VERBA 4149 | Diversos

10 Curvas PVC 170mm, 340 união articulado 3", 163 abraçadeiras metálicas 225mm, 66 acess bend 40x87,5mm, 100 coupling 1"x2", 111 união tipo T 55mm, 12 rodas de cadeira de escritório, 70 COUPLING 1"x50mm, 100 curvas metálicas de 90.



## LOTE 503

7/7

### VERBA 4150 | Ar Condicionado

1 Condeçador de ar Condicionado aliaçe 24BTU.



 Valor Base: **MT 44.100,00**

## LOTE 505

### VERBA 1269 | Extintores

64 Extintores, 9kg, 08, Extintores, 4.5kg, 5 Extintores, 1.5kg, 3 Extintores, 2.5kg, 24 Denso paste, S105, 5kg, Cerca de 96 Denso Tape, 5 tambores de óleo vazias, marca Fox, 39 latas de Carbothane 134 ZA



 Valor Base: **MT 44.800,00**

## LOTE 522

### VERBA 4170 | Diversos

15 Filtros de ar DONALDSON para trator Landine P808666, 10 filtro de ar BALDWIN RS 3506A, 8 filtros de ar, 24 filtros de ar TADANO, 11 Filtros de ar KOBELCO.



 Valor Base: **MT 12.100,00**

## LOTE 524

### VERBA 4172 | Diversos

6 filtros de óleo BALDWIN BT 389-10, 12 filtros de ar DONALDSON P131567, 6 filtros de ar DONALDSON P181052, 3 filtros de ar DONALDSON P 782104, 4 filtros de combustível KOBELCO C-SP-10-10, 8 filtros de combustível YAMASHIN C-SP-10L-10, 8 Element filter YN 52VO1011P2 KOBELCO



 Valor Base: **MT 6.700,00**

## LOTE 525

VERBA 4173 | Diversos

3 Filtros de ar BALDWIN RS3545, 2 filtros de combustível BALDWIN PT9162, 2 filtros combustível FLEETGUARD FH6305, 2 filtros de óleo BALDWIN PT8446-MPG, 2 filtros de combustível para IZUZU GM 98092481, 1 filtro de ar GUD ADG 1381R, 3 filtros de ar GUD AG 1364, 2 filtros de ar GUD Z316, 2 filtros de óleo GUD Z94, 1 filtro de óleo 4208237, 11 filtros de combustível FLEETGUARD FF5612, 11 filtro de ar BALDWIN P7000, 9 filtros de óleo FLEETGUARD LF 3629,

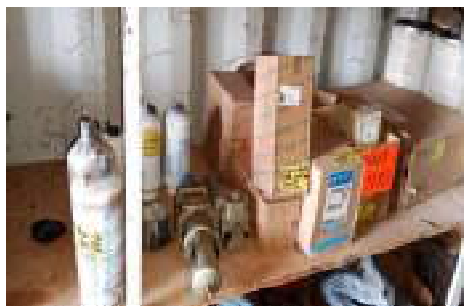

 Valor Base: **MT 11.760,00**

## LOTE 527

VERBA 2111 | Grampos

100 "Q" Grampo 26 MM, 200 "Q" Grampo 32 MM, 150 "Q" Grampo 52 MM, 5.495 Arruelas quadradas HDG 11mm P1063.



 Valor Base: **MT 7.000,00**

## LOTE 550

VERBA 1 | Contentor de 20P

Um contentor de 20P

1/2



## LOTE 550

VERBA 1000 | Cimento Cola

Cerca 660 sacos cimento cola Masterflow 525 de 20kg cada

2/2



 Valor Base: **MT 445.900,00**

## LOTE 579

VERBA 71 | Contentor de 40P

Um contentor de 40P

1/7



**LOTE 579**

2/7

**VERBA 2186 | Máquinas teste da carga**

2 Máquinas teste da carga de bateria 600A "Hawkins".

**LOTE 579**

3/7

**VERBA 2191 | Radiadores**

Cerca de 20 radiadores de Ac de veículos diversos.

**LOTE 579**

4/7

**VERBA 2192 | Motor**

Um motor.

**LOTE 579**

5/7

**VERBA 2193 | Caixa de velocidade**

4 Caixas de velocidade de (2-Mahindra, 2-Toyota surf).

**LOTE 579**

6/7

**VERBA 2194 | Veios de transmissão,**

Dois Veios de transmissão, 2 molas.





## LOTE 579

7/7

VERBA 2195 | Diversos

Peças de mecânica diversas "usadas".



 Valor Base: **MT 106.750,00**

## LOTE 603

VERBA 221 | Contentor de 40P

Um contentor de 40P, sem o ar condicionado



 Valor Base: **MT 313.600,00**

## LOTE 652

1/4

VERBA 100 | Contentor 40P

Um contentor de 40P, tipo cozinha



## LOTE 652

2/4

VERBA 4141 | Diversos

181 União articulado metálicos 3", 8 T-FITTING metálicos de 55mm, 2 T-FITTING metálicos de 75mm, 12 T-FITTING metálicos de 65mm, 10 UNION FITTING metálicos de 35mm, 70 COUPLING metálicos de 50mm, 200 COUPLING metálicos de 65mm, 51 COUPLING metálicos de 75mm, 3 curvas metálicas de 60mm, 2 curvas metálicas 85mm, 27 FLANGE metálicos de 225mm, 9 T-FITTING metálicos de 45mm, 2 flange metálicos 250mm, 2 COUPLING metálicos de 70mm, 14



## LOTE 652

3/4

VERBA 4142 | Diversos

88 COUPLING metálicos de 60mm, 115 COUPLING metálicos de 60mm, 13 curvas de 90, 64 curvas metálicas de 90, 60 curvas metálicas 60mm, 15 curvas metálicas de 60mm, 1 redutor metálico de 1"x100mm, 8 COUPLING 110mm, 75 peças de HANG CLAMP 150NB MACSHI 2MPa.



**LOTE 652**

4/4

**VERBA 4143 | Diversos**

60 unioes articulados metálico 3", 18 união articulado metálico 2 2/2" 18, 87 união articulado metálico 2", 20 1 1/2" 131 união articulado metálico 1", 5 cotovelos metálicos de 40mm, 5 curvas metálicas 25mm, 12 curvas metálicas de 20mm, 95 curvas metálicas 1/2mm, 20 cotovelos metálicos 20mm, 4 curvas metálicas 80mm, 42 T-FITTING 70mm, 4 flange metálicos de 110mm, 193 redutores metálicos 2x1, 11 redutores metálicos 1x1/2mm, 105 curvas

Valor Base: **MT 418.220,00**

## Como fazer o registo em [www.leilosoc.co.mz](http://www.leilosoc.co.mz)?

Para participar num leilão Online e efetuar a sua oferta através da Internet, necessita de estar registado.

### Como fazer o Registo?

Através do seu computador (ou telefone) aceda a [www.leilosoc.co.mz](http://www.leilosoc.co.mz)

De seguida, clique em “Registo”:



No passo seguinte, introduza o seu endereço de email e escolha uma palavra-passe/password:

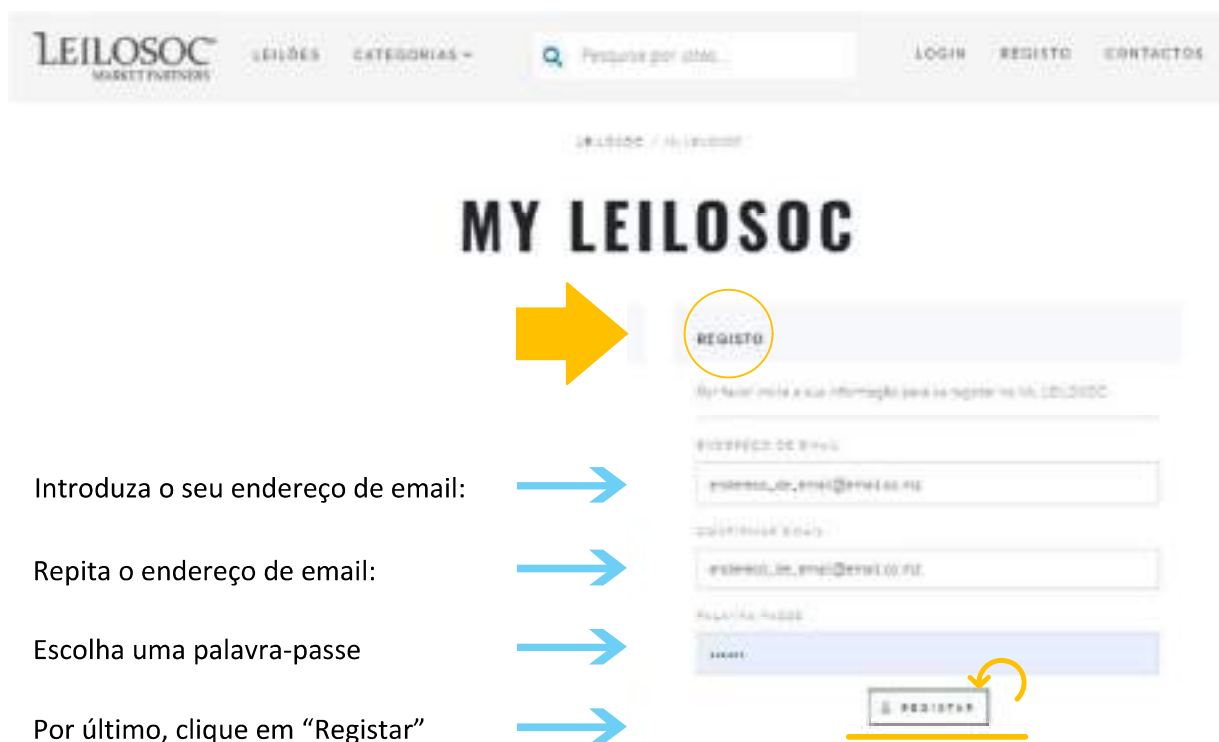

**MY LEILOSOC**

**REGISTO**

Introduza o seu endereço de email:

Repita o endereço de email:

Escolha uma palavra-passe

Por último, clique em “Registar”

By favor, insira a sua informação para se registar no LEILOSOC.

ENDEREÇO DE EMAIL

CONFIRMAÇÃO DE EMAIL

PALAVRA-PASSE

**REGISTAR**

A partir deste momento, o processo de registo está concluído e pode começar a licitar!

## Como Licitar?

Para participar num leilão Online e efetuar a sua oferta através da Internet, necessita de, em primeiro lugar, fazer o login em [www.leilosoc.co.mz](http://www.leilosoc.co.mz)

## Como fazer o Login?

Através do seu computador (ou telefone) aceda a [www.leilosoc.co.mz](http://www.leilosoc.co.mz)  
De seguida, clique em “LOGIN”:



Introduza o seu endereço de email e palavra-passe/password:

## MY LEILOSOC



**LOGIN**

Por favor introduza a sua informação de login

Endereço de email

Palavra-passe

Esqueceu-se da palavra-passe? [Recriar a palavra-passe](#)

**LOGIN**

 Introduza o seu endereço de email

 Introduza a sua palavra-passe

 Por último, clique em “Login”

Repare, que depois de ter realizado o Login, o topo da página é alterado, mostrando o acesso à sua área pessoal.







**LEILOSOC®**  
MARKET PARTNERS

## Pré-Registo e pagamento da caução

Para participar num leilão Online tem de efetuar o pré-registo e fazer o pagamento da caução.

### Como fazer o pré-registo?

Depois de fazer o login, aceda ao leilão aonde pretende licitar.

Na página do leilão ou na página do lote, irá encontrar a mensagem “Registo Prévio”.

Selecione a opção “Aceito as condições gerais de venda”:

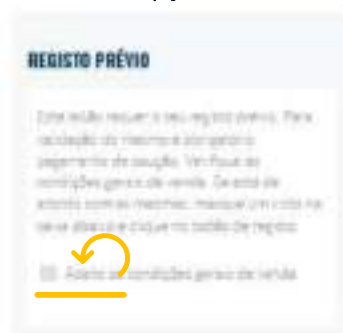

De seguida, clique em Registrar:

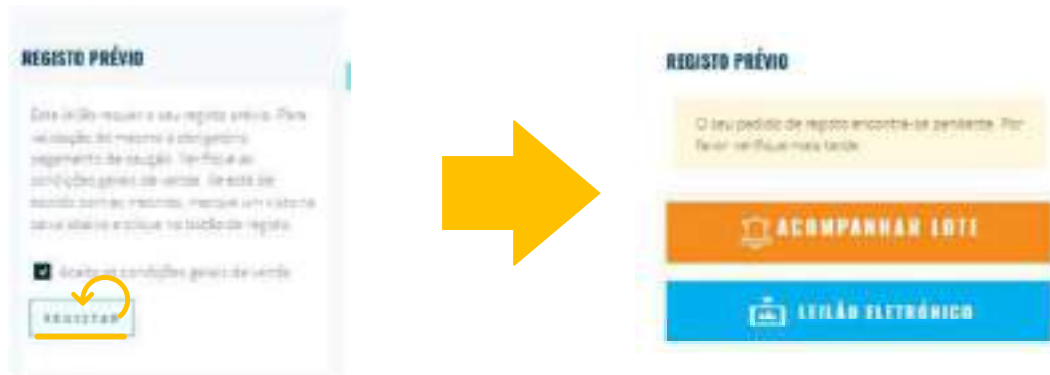

Assim que envie o comprovativo de pagamento da caução para os nossos serviços, a sua inscrição no leilão será aprovada. Quando a sua inscrição for aprovada, aparecerá esta mensagem:



Na página do lote, introduza a licitação que pretende:



Tenha em atenção a **data e hora de fim** do(s) lote(s) que está interessado. Na altura que o leilão termina, terá de estar a acompanhar as licitações, para o caso da sua licitação ser superada por outro licitante.

**Valor Base** – é o valor a partir do qual o lote se considera vendido. Ou seja, qualquer licitação igual ou superior ao valor base garante a compra do lote

**Valor de Abertura** – Valor a partir do qual pode licitar. Caso a maior licitação não atinja o valor base, não é garantida a venda do lote

**Licitação Rápida** – Pode utilizar um dos valores sugeridos e fazer a sua licitação (basta clicar no valor que pretende)

**Licitar diretamente** – Pode introduzir o valor que pretende e, depois, clicar em “Licitar”

**Licitações Automáticas** - Insira o valor máximo que pretende oferecer pelo lote e o sistema gere as licitações por si (até ao máximo do valor que indicou)

Exemplo (Licitações automáticas): Se fizer uma licitação automática de 300.000 MT, o sistema vai colocar a menor licitação possível (170.000); se outro licitante fizer uma licitação, por ex., de 180.000 – o sistema automaticamente, vai subir a licitação em seu nome e assim sucessivamente. Supondo que, no final do leilão, a licitação mais alta é sua, no valor de 250.000 – este será o valor de compra do lote (apesar de ter colocado 300.000)

Depois de introduzir a sua licitação, terá de a confirmar, clicando em “Fazer Licitação”





# 1. CONDIÇÕES DE VENDA EM ESTAB. DE LEILÃO

**1.1.** A venda é realizada, segundo as seguintes condições de venda:

**1.2.** Compete à Leiloeira garantir o regular desenvolvimento do leilão, designadamente através do cumprimento do disposto nas presentes CONDIÇÕES DE VENDA, que fazem parte integrante do dossier de venda.

**1.3.** Os Licitantes e possíveis arrematantes deverão estar devidamente registados antes de efectuar qualquer licitação;

**1.4.** Neste registo prévio deverão constar todos os elementos de identificação necessários à emissão da FACTURAÇÃO e/ou elaboração do CONTRATO DE COMPRA E VENDA, como sejam nome, morada, número de Bilhete ou documento equivalente e NUIIT [Número Único de Identificação Tributária];

**1.5.** Ao proceder ao registo para leilão, o interessado está a declarar de forma expressa que conhece e aceita as presentes condições;

**1.6.** Ao licitar, o licitante assume todas as obrigações e responsabilidades decorrentes de tal acto, nomeadamente de adquirir o bem pelo valor que ofereceu, em conformidade com o estabelecido na lei e nestas condições de venda;

**1.7.** As licitações deverão ser feitas de forma clara, em voz alta e com a raquete bem visível, de modo a não suscitar dúvidas;

**1.8.** Os bens são vendidos no local, condições, estado físico e jurídico em que se encontram;

**1.9.** Presume-se que o arrematante conhece os bens, pelo que a LEILOSOC, LDA, declina qualquer responsabilidade relativamente ao seu estado de conservação ou funcionamento;

**1.10.** O incumprimento das condições gerais, a falta de pagamento, o não levantamento dos bens ou desistência, poderá ter as seguintes implicações:

- (i) A venda ser considerada sem efeito;
- (ii) Não poder concorrer a nova venda;
- (iii) Responder criminal e/ou civilmente pelos danos ou prejuízos causados;

**1.11.** A LEILOSOC, LDA, enquanto estabelecimento de leilão, reserva-se aos seguintes direitos:

- (i) Não adjudicar, no caso dos valores obtidos serem considerados insuficientes;
- (ii) Exigir, caso ache necessário, que os pagamentos sejam feitos em cheque visado ou numerário;
- (iii) Considerar nulas as vendas não sinalizadas;
- (iv) Cancelar ou suspender as vendas, quando estas ocorram de forma irregular;

**1.12.** Serviços prestados pela LEILOSOC, LDA:

- (i) 10% no caso dos BENS MÓVEIS e acrescido de 16% de IVA (sobre o valor da comissão);
- (ii) 5% no caso dos BENS IMÓVEIS e acrescido de 16% de IVA (sobre o valor da comissão);

**1.13.** No acto do registo é obrigatória a entrega do comprovativo de pagamento da caução (por transferência ou depósito) ou por cheque visado no valor de:

— Consultar nota informativa neste catálogo

O qual será devolvido no final do leilão, caso o licitante não adquira nenhum lote.

## 2. BENS MÓVEIS

**2.1.** O comprador pagará com a arrematação a totalidade do valor proposto, bem como o valor correspondente à prestação de serviços da leiloeira e respetivos;

**2.2.** Após boa cobrança do preço, o comprador assume a posse dos bens, ficando responsável pelo seu levantamento no prazo de 5 dias.

## 2. BENS IMÓVEIS

**2.1.** O arrematante e promitente-comprador pagará, com a arrematação e assinatura do contrato de compra e venda, 10% do valor proposto, a título de sinal e princípio de pagamento, bem como o valor correspondente pelos serviços prestados pela leiloeira;

**2.2.** O remanescente será pago na data da escritura, através de cheque visado.



**LEILOSOC**  
MOÇAMBIQUE

 **leilosoc.co.mz**

## CONTACTOS

### MOÇAMBIQUE

Rua da Argélia, n.º 244  
MAPUTO

**+258 846 928 335**

### ANGOLA:

Avenida da Revolução de Outubro, n.º 2 B  
Apartado 1  
LUANDA

**+244 946 768 434**

### Centro Logístico

EN100 – Dande Barra do Dande  
BENGO

### ESPAÑA

Paseo de la Castellana, 122, 1.º Dcha.  
28046 - MADRID

### PORTUGAL

**Lisboa:** Rua Basílio Teles, n.º 35, 8.º Esq.  
1070-020 Lisboa

**Porto:** Rua D. João IV, 340  
4000-298 Porto.  
T: 228 346 550 · F: 228 346 559

**Leiria:** Urbanização Nova Leiria  
Av. 22 de Maio, 26, 1.º F  
2415-396 Leiria

**Açores:** Rua Bento José Morais, 23  
1.º Norte Dt.º  
9500-772 Ponta Delgada

### Centro Logístico

Rua da Estrada Velha, 820  
4585-610 Recarei, Paredes  
T: 225 193 200

**+707 297 297**

[geral@leilosoc.pt](mailto:geral@leilosoc.pt)