

# LEILOSOC®

MARKET PARTNERS

Dreams & Miracle Lda (BMP-537)

## LEILÃO ELETRÔNICO

Até dia 03 de abril de 2023 às 18h00

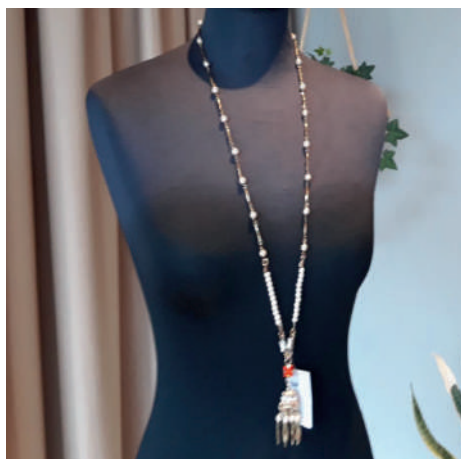

## ACESSÓRIOS DIVERSOS

Véus

Joalheria · Malas  
Sapatos · Collants



# DADOS GERAIS



## Leilão Eletrónico

Nome	Dreams & Miracles Lda
Processo	BMP-537
Descrição	Vestidos de Noiva · Vestidos de Cerimónia Compridos · Vestidos de Cerimónia Curtos Acessórios Diversos
Modalidade de Venda	Venda em Estabelecimento de Leilão
Forma de Venda	Leilão Eletrónico
Período de Venda	28 de fevereiro a 03 de abril de 2023 às 18h00
Combinações de Venda	<ul style="list-style-type: none"><li>· TOTALIDADE DOS LOTES;</li><li>· LOTE A LOTE;</li><li>· OUTRAS POSSÍVEIS.</li></ul>



Localização  
**Ortigosa, Leiria**



Lotes  
**86**



Setor  
**Moda**

Visitas	Por marcação.
Morada	Rua dos Alfaiates n.º 319 · 2425-703 <b>Ortigosa, Leiria</b>
+Informações	707 297 297* // geral@leilosoc.com

### NOTAS INFORMATIVAS:

- A adjudicação fica sujeita à apreciação dos valores obtidos entre as partes e o todo.
- Os itens constantes nesta relação de bens estão, até ao término do evento, sujeitos a alterações.

\*Chamadas para a rede fixa nacional.



# LEILÃO DE ACESSÓRIOS DIVERSOS

LOTES 171 a 256



## ACESSÓRIOS DIVERSOS

Véus

Joalheria

Malas

Sapatos

Collants



## LEILÃO DE ACESSÓRIOS DIVERSOS



VÉU COMPRIDO

**Descrição:** Véu comprido com acabamento em renda.

<b>Marca:</b>	ST. PATRICK
<b>Tipo de Corte:</b>	-
<b>Cor</b>	Pérola
<b>Padrão</b>	Uma cor
<b>Tamanho na Etiqueta</b>	-
<b>Material</b>	Renda
<b>Estilo</b>	Cerimónia

**Valor Base:** € 90,00

**LOTE 171** | Verba 171



VÉU CURTO

**Descrição:** Véu curto com acabamento em renda.

<b>Marca:</b>	-
<b>Tipo de Corte:</b>	-
<b>Cor</b>	Pérola
<b>Padrão</b>	Uma cor
<b>Tamanho na Etiqueta</b>	-
<b>Material</b>	Renda
<b>Estilo</b>	Cerimónia

**Valor Base:** € 80,00

**LOTE 172** | Verba 172



VÉU COMPRIDO

**Descrição:** Véu em tule, comprido com 3 por 4, com terminação em brilhantes

<b>Marca:</b>	LU BERNAD
<b>Tipo de Corte:</b>	-
<b>Cor</b>	Pérola
<b>Padrão</b>	Uma cor
<b>Tamanho na Etiqueta</b>	3 por 4
<b>Material</b>	Renda · Brilhantes
<b>Estilo</b>	Cerimónia

**Valor Base:** € 95,00

**LOTE 173** | Verba 173



## LEILÃO DE ACESSÓRIOS DIVERSOS



VÉU COMPRIDO

**Descrição:** Véu comprido 3 por 4, com acabamento em renda.

<b>Marca:</b>	LU BERNAD
<b>Tipo de Corte:</b>	-
<b>Cor</b>	Pérola
<b>Padrão</b>	Uma cor
<b>Tamanho na Etiqueta</b>	-
<b>Material</b>	Renda
<b>Estilo</b>	Cerimónia

**Valor Base:** € 105,00

**LOTE 174** | Verba 174



VÉU COMPRIDO

**Descrição:** Véu em tule com renda, 2 por 2.

<b>Marca:</b>	LU BERNAD
<b>Tipo de Corte:</b>	-
<b>Cor</b>	Pérola
<b>Padrão</b>	Uma cor
<b>Tamanho na Etiqueta</b>	-
<b>Material</b>	Renda
<b>Estilo</b>	Cerimónia

**Valor Base:** € 105,00

**LOTE 175** | Verba 175



VÉU COMPRIDO

**Descrição:** Véu em tule, 3 por 3, com missangas no tule.

<b>Marca:</b>	AIRE BARCELONA
<b>Tipo de Corte:</b>	-
<b>Cor</b>	Pérola
<b>Padrão</b>	Uma cor
<b>Tamanho na Etiqueta</b>	-
<b>Material</b>	Tule · Missangas
<b>Estilo</b>	Cerimónia

**Valor Base:** € 55,00

**LOTE 176** | Verba 176

## LEILÃO DE ACESSÓRIOS DIVERSOS



2 VÉUS

**Descrição:** 2 Véus em tule, com acabamento em renda, 2 por 2.

<b>Marca:</b>	ST. PATRICK
<b>Tipo de Corte:</b>	-
<b>Cor</b>	Pérola
<b>Padrão</b>	Uma cor
<b>Tamanho na Etiqueta</b>	-
<b>Material</b>	Renda
<b>Estilo</b>	Cerimónia

**Valor Base:** € 160,00

**LOTE 177** | Verba 177



VÉU COMPRIDO

**Descrição:** Véu em tule, 2 por 2, com acabamento em renda.

<b>Marca:</b>	ADRIANA ALIER
<b>Tipo de Corte:</b>	-
<b>Cor</b>	Pérola
<b>Padrão</b>	Uma cor
<b>Tamanho na Etiqueta</b>	-
<b>Material</b>	Renda
<b>Estilo</b>	Cerimónia

**Valor Base:** € 115,00

**LOTE 178** | Verba 178



VÉU COMPRIDO

**Descrição:** Véu em tule, 3 por 3, com acabamento em renda e pérolas.

<b>Marca:</b>	AIRE BARCELONA
<b>Tipo de Corte:</b>	-
<b>Cor</b>	Pérola
<b>Padrão</b>	Uma cor
<b>Tamanho na Etiqueta</b>	-
<b>Material</b>	Renda · Pérolas
<b>Estilo</b>	Cerimónia

**Valor Base:** € 110,00

**LOTE 179** | Verba 179



## LEILÃO DE ACESSÓRIOS DIVERSOS



VÉU CURTO

**Descrição:** Véu em tule, 3 por 3, com filé de seda no acabamento.

<b>Marca:</b>	AIRE BARCELONA
<b>Tipo de Corte:</b>	-
<b>Cor</b>	Pérola
<b>Padrão</b>	Uma cor
<b>Tamanho na Etiqueta</b>	-
<b>Material</b>	Filé de Seda
<b>Estilo</b>	Cerimónia

**Valor Base:** € 130,00**LOTE 180** | Verba 180

VÉU COMPRIDO

**Descrição:** Véu em tule de seda, com acabamento de missangas com brilho.

<b>Marca:</b>	AIRE BARCELONA
<b>Tipo de Corte:</b>	-
<b>Cor</b>	-
<b>Padrão</b>	Uma cor
<b>Tamanho na Etiqueta</b>	-
<b>Material</b>	Seda com missangas
<b>Estilo</b>	Cerimónia

**Valor Base:** € 125,00**LOTE 181** | Verba 181

VÉU COMPRIDO

**Descrição:** Véu de tule, com brilhantes.

<b>Marca:</b>	POERINER
<b>Tipo de Corte:</b>	-
<b>Cor</b>	Pérola
<b>Padrão</b>	Uma cor
<b>Tamanho na Etiqueta</b>	-
<b>Material</b>	Tule · Brilhantes
<b>Estilo</b>	Cerimónia

**Valor Base:** € 55,00**LOTE 182** | Verba 182

## LEILÃO DE ACESSÓRIOS DIVERSOS



VÉU COMPRIDO

**Descrição:** Véu em tule com renda, 3 por 3.

<b>Marca:</b>	AIRE BARCELONA
<b>Tipo de Corte:</b>	-
<b>Cor</b>	Pérola
<b>Padrão</b>	Uma cor
<b>Tamanho na Etiqueta</b>	-
<b>Material</b>	Renda
<b>Estilo</b>	Cerimónia

**Valor Base:** € 105,00

**LOTE 183** | Verba 183



VÉU COMPRIDO

**Descrição:** Véu em tule com seda e renda no acabamento, 3 por 3.5.

<b>Marca:</b>	ROSA CLARÁ
<b>Tipo de Corte:</b>	-
<b>Cor</b>	Pérola
<b>Padrão</b>	Uma cor
<b>Tamanho na Etiqueta</b>	-
<b>Material</b>	Seda e renda
<b>Estilo</b>	Cerimónia

**Valor Base:** € 190,00

**LOTE 184** | Verba 184



VÉU COMPRIDO

**Descrição:** Véu em tule com renda no acabamento, 3 por 3.

<b>Marca:</b>	ROSA CLARÁ
<b>Tipo de Corte:</b>	-
<b>Cor</b>	Pérola
<b>Padrão</b>	Uma cor
<b>Tamanho na Etiqueta</b>	-
<b>Material</b>	Renda
<b>Estilo</b>	Cerimónia

**Valor Base:** € 145,00

**LOTE 185** | Verba 185



## LEILÃO DE ACESSÓRIOS DIVERSOS



VÉU COMPRIDO

**Descrição:** Véu em tule, 2 por 3, acabamento com missangas.

<b>Marca:</b>	LV BERNARDO
<b>Tipo de Corte:</b>	-
<b>Cor</b>	Pérola
<b>Padrão</b>	Uma cor
<b>Tamanho na Etiqueta</b>	-
<b>Material</b>	Tule · Missangas
<b>Estilo</b>	Cerimónia

**Valor Base:** € 45,00

**LOTE 186** | Verba 186



VÉU CURTO

**Descrição:** Véu 2 por 2, acabamento com rolinho.

<b>Marca:</b>	-
<b>Tipo de Corte:</b>	-
<b>Cor</b>	Pérola
<b>Padrão</b>	Uma cor
<b>Tamanho na Etiqueta</b>	-
<b>Material</b>	-
<b>Estilo</b>	Cerimónia

**Valor Base:** € 40,00

**LOTE 187** | Verba 187



VÉU CURTO

**Descrição:** Véu em tule, modelo curto, acabamento em renda.

<b>Marca:</b>	ST. PATRICK
<b>Tipo de Corte:</b>	-
<b>Cor</b>	Pérola
<b>Padrão</b>	Uma cor
<b>Tamanho na Etiqueta</b>	-
<b>Material</b>	Renda
<b>Estilo</b>	Cerimónia

**Valor Base:** € 95,00

**LOTE 188** | Verba 188

## LEILÃO DE ACESSÓRIOS DIVERSOS



VÉU COMPRIDO

**Descrição:** Véu 3 por 4 com renda no acabamento.

<b>Marca:</b>	LV BERNARDO
<b>Tipo de Corte:</b>	-
<b>Cor</b>	-
<b>Padrão</b>	Uma cor
<b>Tamanho na Etiqueta</b>	-
<b>Material</b>	Renda
<b>Estilo</b>	Cerimónia

**Valor Base:** € 120,00

**LOTE 189** | Verba 189



VÉU COMPRIDO

**Descrição:** Véu em tule com renda larga, 3 por 2.

<b>Marca:</b>	ROSA CLARÁ
<b>Tipo de Corte:</b>	-
<b>Cor</b>	-
<b>Padrão</b>	Uma cor
<b>Tamanho na Etiqueta</b>	-
<b>Material</b>	Renda
<b>Estilo</b>	Cerimónia

**Valor Base:** € 130,00

**LOTE 190** | Verba 190



JAQUETA

**Descrição:** Jaqueta de renda, curta.

<b>Marca:</b>	-
<b>Tipo de Corte:</b>	-
<b>Cor</b>	-
<b>Padrão</b>	Uma cor
<b>Tamanho na Etiqueta</b>	S
<b>Material</b>	Renda
<b>Estilo</b>	Cerimónia

**Valor Base:** € 45,00

**LOTE 191** | Verba 191



## LEILÃO DE ACESSÓRIOS DIVERSOS



JAQUETA

**Descrição:** Jaqueta em seda com manga.

<b>Marca:</b>	-
<b>Tipo de Corte:</b>	-
<b>Cor</b>	Pérola
<b>Padrão</b>	Uma cor
<b>Tamanho na Etiqueta</b>	-
<b>Material</b>	Seda
<b>Estilo</b>	Cerimónia

**Valor Base:** € 45,00

**LOTE 192** | Verba 192



JAQUETA

**Descrição:** Jaqueta em renda, manga cava.

<b>Marca:</b>	AIRE BARCELONA
<b>Tipo de Corte:</b>	-
<b>Cor</b>	Pérola
<b>Padrão</b>	Uma cor
<b>Tamanho na Etiqueta</b>	S
<b>Material</b>	Renda
<b>Estilo</b>	Cerimónia

**Valor Base:** € 115,00

**LOTE 193** | Verba 193



JAQUETA

**Descrição:** Jaqueta em renda, transparente.

<b>Marca:</b>	-
<b>Tipo de Corte:</b>	-
<b>Cor</b>	Pérola
<b>Padrão</b>	Uma cor
<b>Tamanho na Etiqueta</b>	S
<b>Material</b>	Renda
<b>Estilo</b>	Cerimónia

**Valor Base:** € 40,00

**LOTE 194** | Verba 194

## LEILÃO DE ACESSÓRIOS DIVERSOS



JAQUETA

**Descrição:** Jaqueta em tule, com manga e renda no acabamento da manga.

<b>Marca:</b>	-
<b>Tipo de Corte:</b>	-
<b>Cor</b>	Pérola
<b>Padrão</b>	Uma cor
<b>Tamanho na Etiqueta</b>	Único
<b>Material</b>	Renda na manga
<b>Estilo</b>	Cerimónia

**Valor Base:** € 55,00

**LOTE 195** | Verba 195

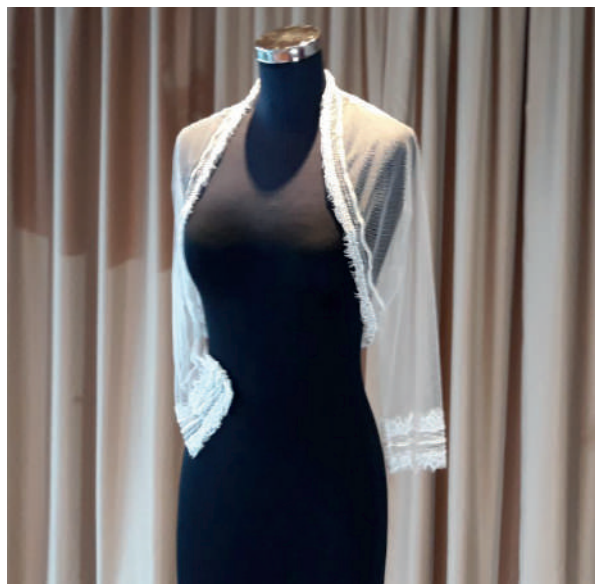

JAQUETA

**Descrição:** Jaqueta em tule, com renda e missangas, cor pérola.

<b>Marca:</b>	AIRE BARCELONA
<b>Tipo de Corte:</b>	-
<b>Cor</b>	Pérola
<b>Padrão</b>	Uma cor
<b>Tamanho na Etiqueta</b>	-
<b>Material</b>	Renda · Missangas
<b>Estilo</b>	Cerimónia

**Valor Base:** € 120,00

**LOTE 196** | Verba 196



2 LIGAS

**Descrição:** 2 Ligas cor pérola com fita azul.

**Marca:** POIRIER

**Valor Base:** € 12,50

**LOTE 197** | Verba 197



6 LIGAS

**Descrição:** 6 Ligas cor pérola com fita azul e pérola.

**Marca:** POIRIER

**Valor Base:** € 40,00

**LOTE 198** | Verba 198



# LEILÃO DE ACESSÓRIOS DIVERSOS

**BANDOLETE**

**Descrição:** Bandolete com pedras.

**Marca:** L BERNAD

**Valor Base:** € 115,00

**LOTE 199** | Verba 199

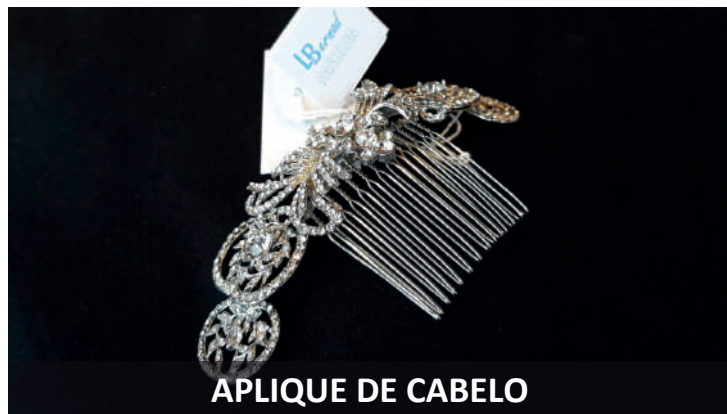
**APLIQUE DE CABELO**

**Descrição:** Aplique de cabelo com pedras.

**Marca:** L BERNAD

**Valor Base:** € 45,00

**LOTE 200** | Verba 200

**2 APLIQUES DE CABELO**

**Descrição:** 2 Apliques de cabelo com pedras.

**Marca:** PINA

**Valor Base:** € 82,00

**LOTE 201** | Verba 201

**3 GANCHOS DE CABELO**

**Descrição:** Conjunto com 3 ganchos de cabelo, com brilhantes, cor prata.

**Marca:** JOSEFINE

**Valor Base:** € 25,00

**LOTE 202** | Verba 202

**3 GANCHOS DE CABELO**

**Descrição:** Conjunto com 3 ganchos de cabelo, cor prata, com brilhantes.

**Marca:** JOSEFINE

**Valor Base:** € 25,00

**LOTE 203** | Verba 203

**3 GANCHOS DE CABELO**

**Descrição:** Conjunto com 3 ganchos de cabelo, cor prata, com brilhantes.

**Marca:** JOSEFINE

**Valor Base:** € 30,00

**LOTE 204** | Verba 204

## LEILÃO DE ACESSÓRIOS DIVERSOS



APLIQUE DE CABELO

**Descrição:** Aplique de cabelo, cor prata, com pedras e desenhos de flores.

**Marca:** L BERNAD

**Valor Base:** € 25,00

**LOTE 205** | Verba 205



APLIQUE DE CABELO

**Descrição:** Aplique de cabelo, cor prata, com pedras.

**Marca:** L BERNAD

**Valor Base:** € 25,00

**LOTE 206** | Verba 206



APLIQUE DE CABELO

**Descrição:** Aplique de cabelo, com pedras.

**Marca:** JOSEFINE

**Valor Base:** € 25,00

**LOTE 207** | Verba 207



APLIQUE DE CABELO

**Descrição:** Aplique de cabelo, com flores, cor pérola e dourado.

**Marca:** L BERNAD

**Valor Base:** € 50,00

**LOTE 208** | Verba 208



APLIQUE DE CABELO

**Descrição:** Aplique de cabelo, com pedras, cor preta.

**Marca:** JOSEPHINE

**Valor Base:** € 35,00

**LOTE 209** | Verba 209



BANDOLETE

**Descrição:** Bandolete com pedras, cor preta.

**Marca:** JOSEPHINE

**Valor Base:** € 45,00

**LOTE 210** | Verba 210



# LEILÃO DE ACESSÓRIOS DIVERSOS



**BANDOLETE**

**Descrição:** Bandolete com pedras, cor preta.

**Marca:** JOSEPHINE

**Valor Base:** € 45,00

**LOTE 211** | Verba 211



**BANDOLETE**

**Descrição:** Bandolete com pedras.

**Marca:** L BERNAD

**Valor Base:** € 68,00

**LOTE 212** | Verba 212



**2 APLIQUES DE CABELO**

**Descrição:** 2 Apliques de cabelo com pedras, cor prata.

**Marca:** JOSEPHINE

**Valor Base:** € 47,00

**LOTE 213** | Verba 213



**APLIQUE DE CABELO**

**Descrição:** Applique de cabelo com flores, pedras, cor prata.

**Marca:** JOSEPHINE

**Valor Base:** € 45,00

**LOTE 214** | Verba 214



**APLIQUE DE CABELO**

**Descrição:** Applique de cabelo, flores, cor pérola.

**Marca:** JOSEPHINE

**Valor Base:** € 30,00

**LOTE 215** | Verba 215



**ALFINETE**

**Descrição:** Alfinete cor prata com pedras.

**Marca:** JOSEPHINE

**Valor Base:** € 30,00

**LOTE 216** | Verba 216

## LEILÃO DE ACESSÓRIOS DIVERSOS

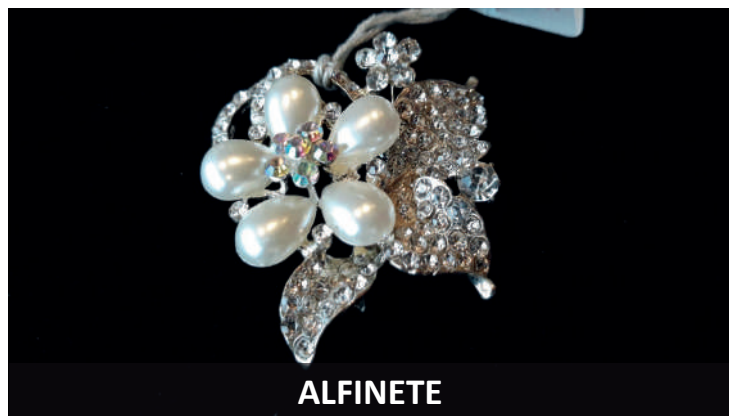

ALFINETE

**Descrição:** Alfinete cor prata com pedras.

**Marca:** JOSEPHINE

**Valor Base:** € 15,00

**LOTE 217** | Verba 217



ALFINETE

**Descrição:** Alfinete cor prata com pedras.

**Marca:** JOSEPHINE

**Valor Base:** € 15,00

**LOTE 218** | Verba 218



APLIQUE DE CABELO

**Descrição:** Aplique de cabelo, com pedras, cor prata.

**Marca:** -

**Valor Base:** € 10,00

**LOTE 219** | Verba 219



APLIQUE DE CABELO

**Descrição:** Aplique de cabelo, com pedras, cor prata.

**Marca:** JOSEPHINE

**Valor Base:** € 16,00

**LOTE 220** | Verba 220



APLIQUE DE CABELO

**Descrição:** Aplique de cabelo, com pedras, cor preta, com pedras bege.

**Marca:** -

**Valor Base:** € 15,00

**LOTE 221** | Verba 221



APLIQUE DE CABELO

**Descrição:** Aplique de cabelo, com pedras e pérolas, cor prata.

**Marca:** -

**Valor Base:** € 25,00

**LOTE 222** | Verba 222



# LEILÃO DE ACESSÓRIOS DIVERSOS



**2 APLIQUES DE CABELO**

**Descrição:** 2 Apliques de cabelo, com pedras, trabalhado com flores, cor prata.

**Marca:** -

**Valor Base:** € 102,00

**LOTE 223** | Verba 223



**2 APLIQUES DE CABELO**

**Descrição:** 2 Apliques de cabelo, com pedras e pérolas, cor prata.

**Marca:** -

**Valor Base:** € 60,00

**LOTE 224** | Verba 224



**2 APLIQUES DE CABELO**

**Descrição:** 2 Apliques de cabelo, com pedras e brilhantes, cor prata.

**Marca:** PINA

**Valor Base:** € 40,00

**LOTE 225** | Verba 225



**TIARA**

**Descrição:** Tiara com brilhantes, cor prata.

**Marca:** PINA

**Valor Base:** € 23,00

**LOTE 226** | Verba 226



**APLIQUE DE CABELO**

**Descrição:** Aplique de cabelo, flor com brilhantes e tecido.

**Marca:** PINA

**Valor Base:** € 35,00

**LOTE 227** | Verba 227



**PULSEIRA**

**Descrição:** Pulseira com brilhantes.

**Marca:** -

**Valor Base:** € 10,00

**LOTE 228** | Verba 228

# LEILÃO DE ACESSÓRIOS DIVERSOS



**PULSEIRA**

**Descrição:** Pulseira com pedras,

**Marca:** JOSEPHINE

**Valor Base:** € 28,00

**LOTE 229** | Verba 229



**PULSEIRA**

**Descrição:** Pulseira escrava, com brilhantes, cor prata.

**Marca:** JOSEPHINE

**Valor Base:** € 23,00

**LOTE 230** | Verba 230



**BRINCOS**

**Descrição:** Brincos com pedras, cor prata.

**Marca:** JOSEPHINE

**Valor Base:** € 18,00

**LOTE 231** | Verba 231



**BRINCOS**

**Descrição:** Brincos com pedras.

**Marca:** -

**Valor Base:** € 5,00

**LOTE 232** | Verba 232

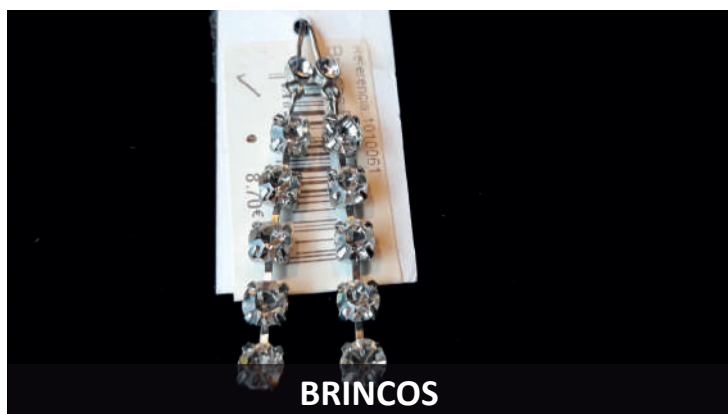

**BRINCOS**

**Descrição:** Brincos compridos com pedras, cor prata.

**Marca:** -

**Valor Base:** € € 5,00

**LOTE 233** | Verba 233

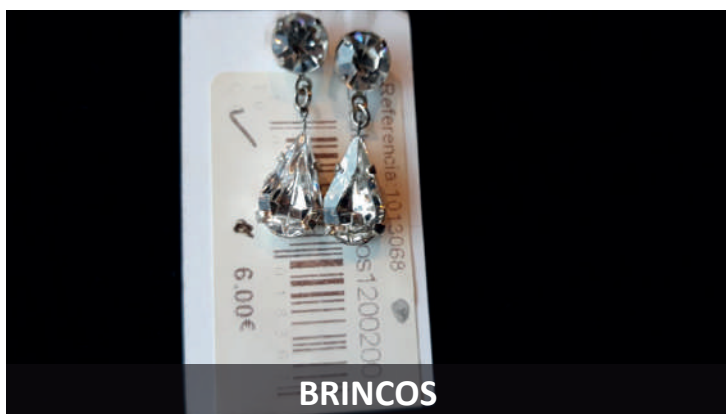

**BRINCOS**

**Descrição:** Brincos com pedras, cor prata.

**Marca:** -

**Valor Base:** € 5,00

**LOTE 234** | Verba 234



## LEILÃO DE ACESSÓRIOS DIVERSOS



BRINCOS

**Descrição:** Brincos compridos com pedras.

**Marca:** JOSEPHINE

**Valor Base:** € 125,00

**LOTE 235** | Verba 235



PULSEIRAS E ANÉIS

**Descrição:** Conjunto de diversos acessórios composto por pulseiras e anéis.

**Marca:** -

**Valor Base:** € 35,00

**LOTE 236** | Verba 236

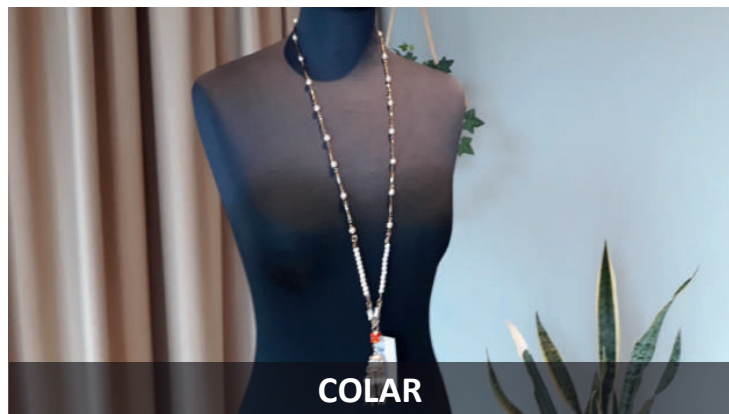

COLAR

**Descrição:** Colar com pérolas, cor dourado, com pendentes.

**Marca:** -

**Valor Base:** € 9,00

**LOTE 237** | Verba 237



SAPATOS

**Descrição:** 2 Pares de sapatos cinza, com salto alto. Tamanho 39.

**Marca:** DESIRE

**Valor Base:** € 52,00

**LOTE 238** | Verba 238

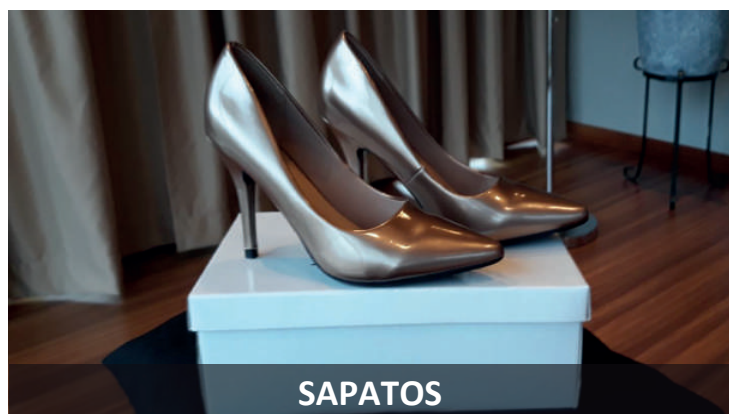

SAPATOS

**Descrição:** Sapatos dourados, com salto alto. Tamanho 38.

**Marca:** DESIRE

**Valor Base:** € 26,00

**LOTE 239** | Verba 239



SAPATOS

**Descrição:** Sapatos pretos de salto alto, com laço e abertos à frente · Tamanho 41.

**Marca:** DESIRE

**Valor Base:** € 35,00

**LOTE 240** | Verba 240

## LEILÃO DE ACESSÓRIOS DIVERSOS

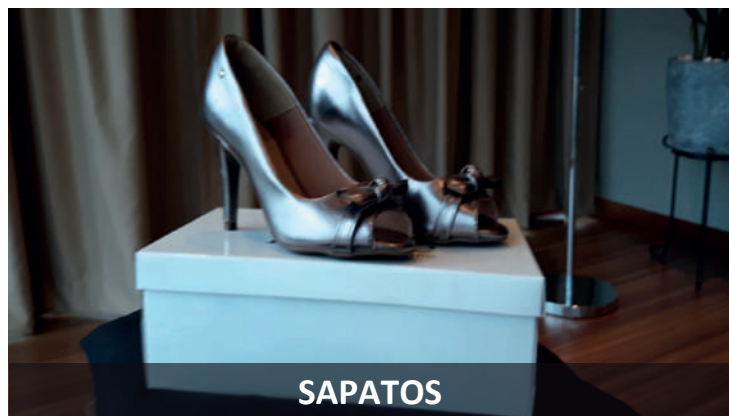

SAPATOS

**Descrição:** Sapatos de salto alto, abertos à frente, cor chumbo · Tamanho 36.

**Marca:** DESIRE

**Valor Base:** € 26,00

**LOTE 241** | Verba 241



CONJUNTO DE ACESSÓRIOS

**Descrição:** Conjunto de acessórios composto por 2 tapa mamilos, 2 copas sem alças e 2 fitas.

**Marca:** -

**Valor Base:** € 32,00

**LOTE 242** | Verba 242

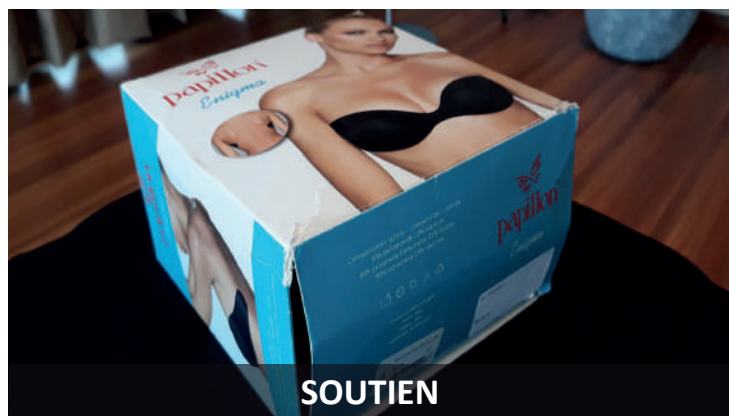

SOUTIEN

**Descrição:** Soutien de copa sem costas.

**Marca:** PAPILLON

**Valor Base:** € 20,00

**LOTE 243** | Verba 243



CARTEIRA

**Descrição:** Carteira/cluch bege com riscas verdes e corrente dourada.

**Marca:** -

**Valor Base:** € 20,00

**LOTE 244** | Verba 244

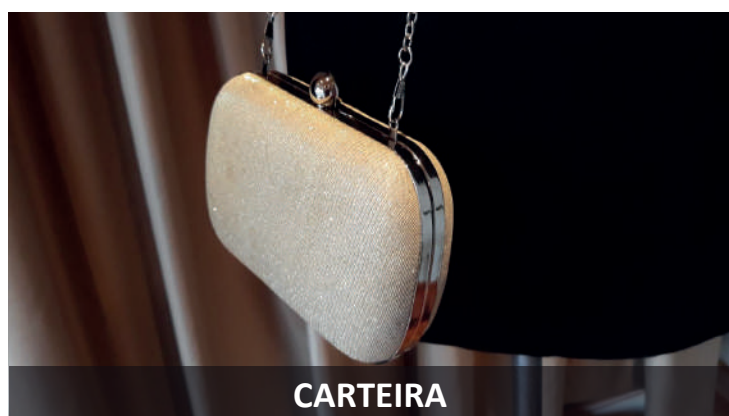

CARTEIRA

**Descrição:** Carteira/cluch bege dourada.

**Marca:** -

**Valor Base:** € 20,00

**LOTE 245** | Verba 245



SAIOTES

**Descrição:** Saiotes para vestido de noiva.

**Marca:** -

**Valor Base:** € 300,00

**LOTE 246** | Verba 246



## LEILÃO DE ACESSÓRIOS DIVERSOS



MEIAS LIGA

**Descrição:** 11 Pares de meias liga, cor preta.

**Marca:** PLATINO

**Valor Base:** € 75,00

**LOTE 247** | Verba 247



COLLANTS

**Descrição:** 10 Pares de collants, semi opaco, cor cinza, e 2 castanhos XL.

**Marca:** IBICHI

**Valor Base:** € 60,00

**LOTE 248** | Verba 248



CORPETE

**Descrição:** Corpete modelador, cor bege. Tamanho S.

**Marca:** Janira

**Valor Base:** € 20,00

**LOTE 249** | Verba 249

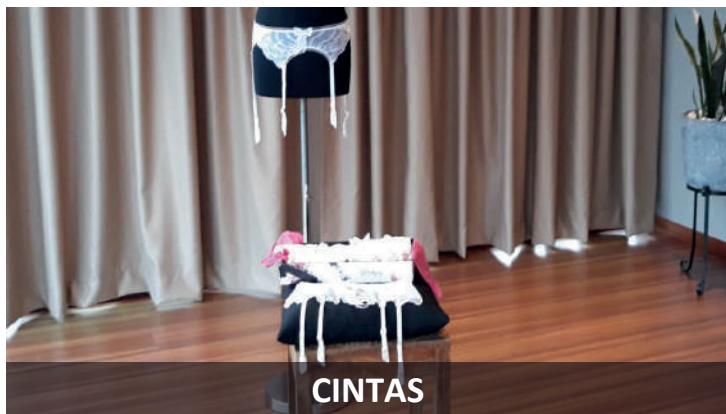

CINTAS

**Descrição:** Cintas de liga, cor pérola, champanhe e branco.

**Marca:** -

**Valor Base:** € 160,00

**LOTE 250** | Verba 250

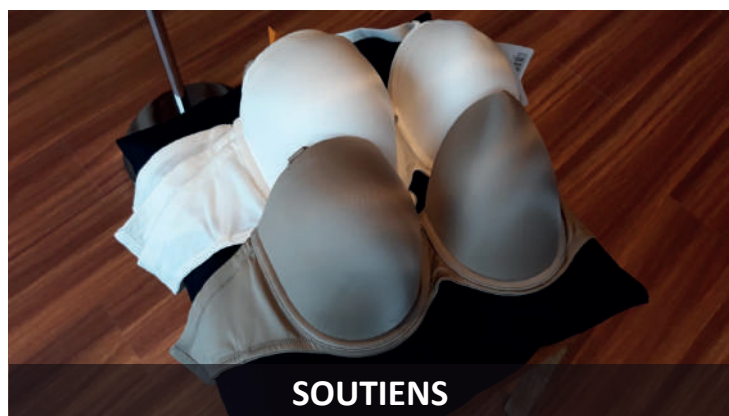

SOUTIENS

**Descrição:** 3 Soutiens cor pérola tamanho 34, 36 e 38/F; 1 soutien cor metálico 34/F.

**Marca:** FELINA

**Valor Base:** € 106,00

**LOTE 251** | Verba 251

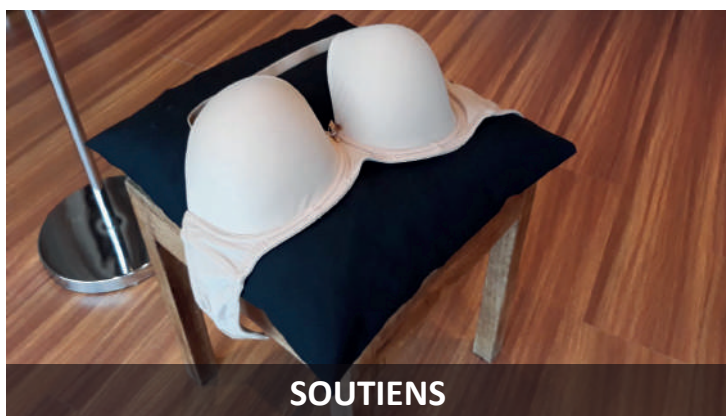

SOUTIENS

**Descrição:** Soutien branco tamanho 34/F e soutien cor metálico 36/F.

**Marca:** -

**Valor Base:** € 75,00

**LOTE 252** | Verba 252

# LEILÃO DE ACESSÓRIOS DIVERSOS

**SOUTIENS**

**Descrição:** Soutien branco tamanho 34/F e soutien cor metálico 36/F.

**Marca:** -

**Valor Base:** € 75,00

**LOTE 253** | Verba 253

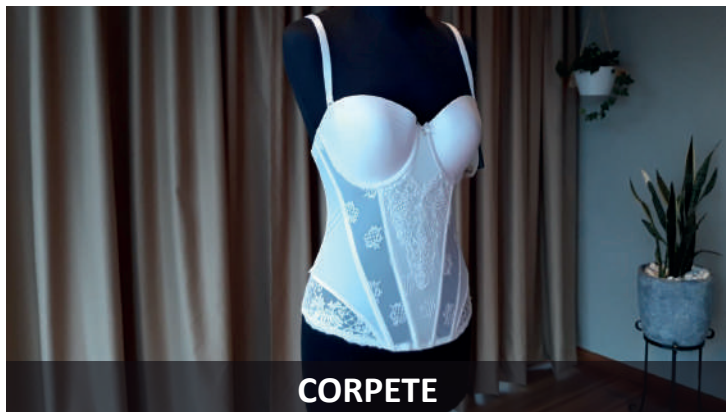
**CORPETE**

**Descrição:** Corpete branco com renda. Tamanho 32/D.

**Marca:** -

**Valor Base:** € 90,00

**LOTE 254** | Verba 254

**CAMISA DE NOITE**

**Descrição:** Camisa de noite com renda no peito, cor champanhe · Tamanho S.

**Marca:** SELMARK

**Valor Base:** € 25,00

**LOTE 255** | Verba 255

**CUECA**

**Descrição:** Cueca pushup, cor pele. Tamanho L.

**Marca:** JUNIOR

**Valor Base:** € 15,00

**LOTE 256** | Verba 256



## CONDIÇÕES GERAIS DE LEILÃO ELETRÓNICO

**Compete à LEILOSOC Market Partners® garantir o regular desenvolvimento do leilão eletrónico, que se regula pelas seguintes condições gerais de venda:**

1. Os licitantes deverão proceder ao registo no site da LEILOSOC Market Partners®, onde devem constar todos os elementos de identificação e contacto necessários, nomeadamente nome, morada, número de B.I. ou Cartão do Cidadão e número de Contribuinte;
2. Deve também indicar os dados de faturação;
3. O licitante assume a veracidade dos dados introduzidos e a responsabilidade decorrente de tal ato;
4. Depois de finalizar o registo, será solicitada a confirmação da conta de email indicada no registo prévio. A confirmação é imprescindível para validar o email solicitado e ser-lhe permitido licitar.

### B) SOBRE OS BENS EM LEILÃO

5. Os bens são vendidos nas condições, estado físico e jurídico em que se encontram, pelo que a LEILOSOC Market Partners® declina qualquer responsabilidade relativamente ao seu estado de conservação ou funcionamento.
6. O Dec-Lei 84/2021 – “Defesa do Consumidor” que regula os direitos do consumidor na compra e venda de bens, conteúdos e serviços digitais, por força do artigo 4.º n.º 1 alínea a) não se aplica às vendas efetuadas no âmbito da liquidação de ativos em processo de insolvência ou em processo executivo. É conferido carácter vinculativo às licitações efetuadas, ao licitante fica vedada a faculdade de requerer a anulação da sua licitação.
7. Todos os leilões eletrónicos são compostos por um período de visitas aos bens – em horário pré-definido ou por marcação. Quando o período de visitas é pré-definido, o horário e morada física em que os bens podem ser visitados estão divulgados na área do leilão eletrónico e/ou na área do bem. Quando o tipo de visitas é por marcação, deverá contactar a LEILOSOC®, de forma a agendar a visita. O comprador fica responsável pela vistoria do bem, não podendo a falta desta análise ser imputada à LEILOSOC®.

### C) DURAÇÃO DO LEILÃO ELETRÓNICO

8. O leilão decorrerá no período publicitado na área do leilão, sendo constituído por uma data e hora de início e uma data e hora de fim.
9. Nos últimos 5 minutos de cada leilão, as novas licitações reiniciam a contagem decrescente em 5 minutos. Assim, por exemplo, se um leilão está agendado para terminar às 17:00, e acontece uma licitação às 16:58, o leilão prolonga-se, automaticamente, por mais 5 minutos, terminando às 17:03 e assim sucessivamente. O leilão termina quando mais nenhuma licitação é apresentada dentro do tempo restante.
10. Todos os bens em leilão estão identificados com um temporizador decrescente em horas, minutos e segundos.

### D) FUNCIONAMENTO DO LEILÃO ELETRÓNICO

11. O licitante, ao licitar, assume a responsabilidade decorrente de tal ato, nomeadamente de adquirir o bem, pelo valor que ofereceu, em conformidade com o estabelecido na lei e nestas Condições Gerais de Venda.

### 12. Cada lote em leilão eletrónico, apresenta três valores:

- 12.1. Valor Base: valor a partir do qual se considera o bem vendido, sendo adjudicado ao licitante com a maior licitação.
- 12.2. Valor Mínimo: valor correspondente a 85% do Valor Base e a partir do qual se pode considerar o bem vendido, caso não surjam licitações que superem o Valor Base.
- 12.3. Valor de Abertura: valor a partir do qual serão aceites licitações com vista à arrematação do bem. Por vezes o Valor de Abertura é inferior ao Valor Base do bem. Caso o Valor de Base não seja atingido, cabe à Leiloeira decidir sobre a sua aceitação ou não, de acordo com a decisão do Vendedor.

### 12.4. Licitação Atual: valor da licitação mais elevada, recebida até ao momento.

### 13. Os lances mínimos de licitação são de:

- a) € 50,00 para lotes com “Valor de Base” igual ou inferior a € 500,00;
- b) € 100,00 para lotes com “Valor de Base” de € 501,00 a € 5.000,00;
- c) € 500,00 para lotes com “Valor de Base” de € 5.001,00 a € 10.000,00;
- d) € 1.000,00 para lotes com “Valor de Base” de € 10.001,00 a € 50.000,00;
- e) € 2.000,00 para lotes com “Valor de Base” de € 50.001,00 a € 100.000,00;
- f) € 5.000,00 para lotes com “Valor de Base” de € 100.001,00 a € 250.000,00;
- g) € 10.000,00 para lotes com “Valor de Base” superior a € 250.000,00.

### 14. Os licitantes serão avisados, por email, caso surja uma licitação que supere a sua. A LEILOSOC Market Partners® não se responsabiliza por eventuais atrasos na entrega do email, dado que o serviço de entrega e receção do correio eletrónico não é de sua responsabilidade.

### 15. Todas as restantes licitações (que não venceram o leilão) são automaticamente arquivadas.

### E) COMISSÕES PELOS SERVIÇOS PRESTADOS

16. Ao valor da venda acresce uma comissão pelos serviços prestados pela LEILOSOC Market Partners® e IVA respetivo, nomeadamente:
  - a) Bens Imóveis: 5% sobre o valor proposto e IVA respetivo (à taxa legal em vigor).
  - b) Bens Móveis: 10% sobre o valor proposto e IVA respetivo (à taxa legal em vigor).
  - c) Quinhões Hereditários e Direitos (Usufrutos, Quotas, Meações, Ações e Outros): 10% sobre o valor proposto e IVA respetivo (à taxa legal em vigor).
  - d) Estabelecimento Comercial: 10% sobre o valor proposto e IVA respetivo (à taxa legal em vigor).
  - e) Casos específicos serão indicados nas condições específicas do leilão e/ou na área de informação dedicada ao leilão eletrónico e/ou ao produto em concreto.

## CONDIÇÕES GERAIS DE LEILÃO ELETRÔNICO

17. Em caso de adjudicação de um ou mais bens, o licitante será contactado após o término do leilão, de forma a proceder ao pagamento da comissão, dos bens e respetivo levantamento.

18. No caso em que o valor lícitado, apesar de ser o mais elevado, inferior ao valor de venda do bem, o licitante será oportunamente contactado a fim de lhe ser comunicada a posição da leiloeira.

### F) PAGAMENTO DOS BENS

#### 19. Bens Imóveis:

19.1. O arrematante e promitente-comprador pagará, com a Adjudicação/Arrematação, 10% do valor proposto, a título de sinal e princípio de pagamento, bem como o valor correspondente pelos serviços prestados pela leiloeira.

19.2. Os direitos preferência/remição de inquilino/remidor, estão sujeitos às presentes condições gerais de venda.

19.3. O remanescente do preço será pago na data da escritura de compra e venda, a realizar no prazo máximo de 30 dias.

#### 20. Bens Móveis:

20.1. Com a arrematação haverá lugar ao pagamento da totalidade do valor proposto e respetivo IVA;

21. O não pagamento do preço, não levantamento dos bens ou desistência, terá as seguintes implicações:

- a) A venda ser considerada sem efeito;
- b) Não poder concorrer a nova venda;
- c) Responder criminal e/ou civilmente pelos danos ou prejuízos causados;
- d) Não reaver o valor pago a título de sinal.
- e) Ser chamado a ressarcir a massa insolvente e a LEILOSOC®, pela diferença do valor que o respetivo bem móvel ou imóvel venha a ser adjudicado (aplica-se quando a adjudicação se efetue ao licitante anterior ou quando a adjudicação se concretize através de nova ação de venda).

22. Se por motivos alheios à Leiloeira, a escritura de compra e venda não for celebrada – por decisão do Vendedor, nomeadamente em caso de irregularidade ou outro vício que seja impeditivo ou torne inválida ou ineficaz a venda – quaisquer quantias pagas pelo arrematante ser-lhe-ão devolvidas em singelo.

### G) MODALIDADES DE PAGAMENTO

23. Nos termos do disposto no Regulamento n.º 314/2018 dos Deveres Gerais para a Prevenção e Combate ao Branqueamento de Capitais e do Financiamento do Terrorismo (BC/FT), referente à Lei n.º 83/2017, de 18 de agosto, após a adjudicação dos bens lícitados, o pagamento poderá ser feito através das seguintes modalidades:

23.1. Multibanco;

23.2. Transferência Bancária para o IBAN indicado no resumo das adjudicações;

23.3. Cheque endossado à Isegoria Capital, S.A.;

23.4. Numerário – proibido pagar ou receber em numerário em transações de qualquer natureza que envolvam montantes iguais ou

superiores a € 3000,00, ou o seu equivalente em moeda estrangeira (Lei n.º 92/2017, de 22 de agosto).

### H) LEGITIMIDADE NO ACESSO AO SERVIÇO

24. O leilão eletrónico não poderá ser utilizado por pessoas que não tenham capacidade jurídica plena para a celebração de contratos onerosos, não podendo, nomeadamente, ser utilizado por menores de dezoito anos.

25. A LEILOSOC Market Partners®, não assume qualquer responsabilidade resultante do facto de os participantes não possuírem capacidade jurídica plena para venderem ou comprarem os produtos.

26. Os participantes no leilão deverão informar a LEILOSOC Market Partners® de qualquer situação que limite a sua capacidade jurídica, considerando-se que, se nada for comunicado nesse sentido, será assumido que têm capacidade jurídica plena.

27. O participante do leilão obriga-se a manter confidencial a senha de acesso do leilão eletrónico e não poderá usar uma identificação de acesso de que não seja titular. O participante do leilão assume toda a responsabilidade pelas operações efetuadas através da utilização desse dado, ainda que por terceiros, com ou sem a sua autorização, assumindo ainda a responsabilidade pela não divulgação da senha de acesso.

28. A leiloeira poderá suspender o acesso ao portal sempre que este viole qualquer disposição legal ou qualquer disposição das presentes Condições Gerais de Venda ou dos seus anexos, bem como no caso de ser detetada qualquer atividade fraudulenta ou ligação a atividade fraudulenta promovida ou exercida pelo participante do leilão e relacionada com o leilão eletrónico.

29. Na eventualidade da conta de um participante do leilão ser suspensa ou cancelada, as obrigações assumidas por esse participante do leilão, nomeadamente a obrigação de pontual pagamento de quaisquer montantes em dívida e de conclusão de negócios a que se tenha proposto enquanto comprador, não se extinguem, devendo o participante do leilão cumprir tais obrigações.

### I) RESPONSABILIDADE DO PARTICIPANTE DO LEILÃO

30. Na utilização do leilão eletrónico, o participante obriga-se a não adotar comportamentos que infrinjam a ordem jurídica vigente ou que lesem interesses ou posições juridicamente protegidas, obrigando-se ainda a não perturbar ou degradar a qualidade do serviço.

31. O participante do leilão, compromete-se a observar todos os procedimentos indicados pela leiloeira para a correta utilização do leilão eletrónico e a pautar a sua atuação por elevados padrões de seriedade, prestando apenas informações verdadeiras e atualizadas.

32. Não é permitida a participação num leilão com intuíto especulativos, com o objetivo de promover o aumento ou a diminuição do preço do produto leilado, quer pelo lançamento de ofertas de compra ou de venda, quer pelo incitamento ou provocação do lançamento dessas ofertas, não sendo igualmente permitido, de forma alguma, manipular o processo de realização dos leilões ou influenciar o comportamento dos demais utilizadores do leilão eletrónico, bem como praticar qualquer ato que implique uma sobrecarga injustificada, ou que possa danificar ou interferir com o sistema informático do leilão eletrónico.



## CONDIÇÕES GERAIS DE LEILÃO ELETRÔNICO

33. O participante do leilão não poderá utilizar qualquer programa informático, mecanismo ou processo manual de monitorização ou reprodução, total ou parcial, do conteúdo constante das páginas eletrônicas do leilão eletrônico, sem a autorização expressa, por escrito, da leiloeira.

34. O participante do leilão assume a responsabilidade pela conclusão das licitações realizadas através do leilão eletrônico, nomeadamente o de adquirir o bem pelo valor que ofereceu, bem como pelo cumprimento da respetiva legislação aplicável.

35. O participante assume a responsabilidade e obrigatoriedade de levantamento do bem adquirido no local onde este se encontra, no prazo máximo de 10 dias correntes após o término do leilão.

### J) RESPONSABILIDADE DA LEILOSOC Market Partners®

36. a) É da Responsabilidade da LEILOSOC® a colocação de bens em leilão eletrônico, bem como a informação introduzida;  
b) A LEILOSOC® assegura o seu funcionamento, garantindo a confidencialidade da identificação dos Licitantes;  
c) A LEILOSOC® não é responsável por prejuízos que resultem de falhas ou deficiências que ocorram por eventos imprevisíveis e insuperáveis;  
d) Não é igualmente responsável por falhas ou ineficácia dos equipamentos eletrónicos utilizados pelos licitantes ou por divergências horárias desses dispositivos;

37. Atendendo à dificuldade da confirmação da identidade dos utilizadores da Internet, são da exclusiva responsabilidade do Licitante as declarações que presta, designadamente quanto à identificação do seu ou seus representados, qualidade e poderes.

38. A LEILOSOC Market Partners® reserva-se aos seguintes direitos:

- a) Não adjudicar, no caso dos valores obtidos serem considerados insuficientes;  
b) Cancelar ou suspender as vendas, quando estas ocorram de forma irregular;  
c) Exigir, caso ache necessário, que os pagamentos sejam feitos em cheque visado;  
d) Considerar sem efeito as arrematações que não forem sinalizadas nos termos do ponto 18.1..

### K) DADOS PESSOAIS - RGPD

39. A LEILOSOC Market Partners® recolherá e procederá ao tratamento informático dos dados pessoais do participante do leilão, inserindo-os numa base de dados apropriada e pela qual será responsável.

40. Os dados pessoais fornecidos pelo participante do leilão serão utilizados exclusivamente para fins ligados à execução do respetivo contrato, bem como para atividades de informação e marketing da leiloeira.

41. O participante do leilão compromete-se a fornecer e a manter atualizados e verdadeiros os seus dados pessoais. Os dados pessoais respeitantes ao quadro de preenchimento obrigatório do formulário de adesão que se venham a apurar como sendo incorretos ou incompletos, constituem motivo para a imediata suspensão ou cessação da prestação do leilão eletrônico, bem como para a resolução do respetivo contrato.

### L) NOTIFICAÇÕES

42. O participante do leilão concorda em receber as notificações relacionadas com o leilão eletrônico, incluindo eventuais alterações às presentes Condições Gerais de Venda, para a caixa de correio eletrónico associada ao seu registo.

### M) LEI E FORO APLICÁVEL

43. A LEILOSOC Market Partners® está devidamente acreditada pelo D.L: n.º 155/2015 de 10 de agosto, portadora do seguro de responsabilidade civil no valor de € 200.000,00 Apólice n.º RC63465018 Fidelidade – Companhia de Seguros, S.A..

44. Nos termos do disposto no artigo 825.º n.º 1 c) do Código do Processo Civil, a falta de depósito do preço pode levar ao arresto em bens suficientes para garantir o valor em falta, acrescido das custas e despesas, sem prejuízo de PROCEDIMENTO CRIMINAL e sendo aquele, simultaneamente, executado no próprio processo para pagamento daquele valor e acréscimos.

45. Para todas as questões não reguladas expressamente nas presentes Condições Gerais de Venda aplicar-se-á a Lei Portuguesa.

A LEILOSOC Market Partners®



# EM CADA CLIQUE, UMA OPORTUNIDADE DE NEGÓCIO!

SE O TEMPO CONTAR, LICITE.

#LEILOESPT & #LEILOESELETRONICOS







# LICITE GANHE REPITA

OPORTUNIDADES DE INVESTIMENTO!

#LEILOESPT & #LEILOESELETRONICOS



## CONTACTOS // CONTACTS

### Portugal

**SERVIÇOS CENTRAIS // Headquarters**  
📍 **Porto // Oporto:** Rua D. João IV, 340  
4000-298 Porto  
T. (+351) 228 346 550\*

📍 **Leiria:** Urbanização Nova Leiria  
Av. 22 de Maio, 26; 1.º F  
2415-396 Leiria

📍 **Centro Logístico LEILOSOC SUL**  
LEILOSOC's South Business Logistics  
Rua C, 58  
2685-012 Loures, Sacavém

📍 **Centro Logístico LEILOSOC NORTE**  
LEILOSOC's North Business Logistics  
Rua da Estrada Velha, 820  
4585-610 Recarei, Paredes  
T. (+351) 225 193 200\*

📍 **Açores // Azores:** Rua Bento José Morais, 23  
1.º Norte Dt.º  
9500-772 Ponta Delgada

📞 **707 297 297\***  
geral@leilosoc.com

\*Chamadas para a rede fixa nacional.

### España // Spain

📍 **Centro Logístico LEILOSOC España**  
LEILOSOC Spain Business Logistics  
Poligno La Barca, Nave 34; Calle C  
21450 Cartaya, Huelva  
geral@leilosoc.es

### Angola

📍 **Luanda**  
Rua da Revolução de Outubro  
Maianga

📍 **Centro Logístico LEILOSOC Angola**  
LEILOSOC Angola Business Logistics  
Estrada Luanda, Km 48  
Catete, Luanda  
📞 **+244 935 369 828**

### Moçambique Mozambique

📍 **Maputo**  
Rua da Argélia, 244  
📞 **+258 846 928 335**  
geral@leilosoc.co.mz