

LEILOSOC[®]

MARKET PARTNERS

Dreams & Miracle Lda (BMP-537)

LEILÃO ELETRÔNICO

Até dia 03 de abril de 2023 às 18h00

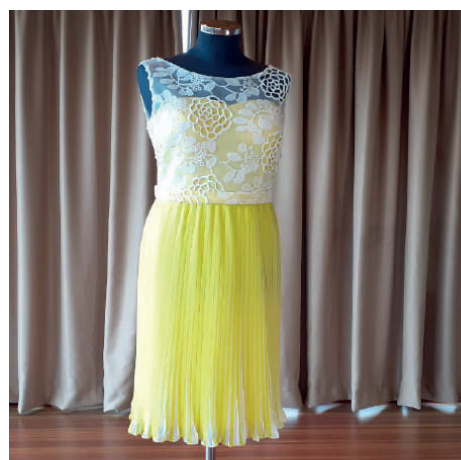

VESTIDOS DE CERIMÓNIA CURTOS



DADOS GERAIS



Leilão Eletrónico

Nome	Dreams & Miracles Lda
Processo	BMP-537
Descrição	Vestidos de Noiva · Vestidos de Cerimónia Compridos · Vestidos de Cerimónia Curtos Acessórios Diversos
Modalidade de Venda	Venda em Estabelecimento de Leilão
Forma de Venda	Leilão Eletrónico
Período de Venda	28 de fevereiro a 03 de abril de 2023 às 18h00
Combinações de Venda	<ul style="list-style-type: none">· TOTALIDADE DOS LOTES;· LOTE A LOTE;· OUTRAS POSSÍVEIS.



Localização
Ortigosa, Leiria



Lotes
93



Setor
Moda

Visitas	Por marcação.
Morada	Rua dos Alfaiates n.º 319 · 2425-703 Ortigosa, Leiria
+Informações	707 297 297* // geral@leilosoc.com

NOTAS INFORMATIVAS:

- A adjudicação fica sujeita à apreciação dos valores obtidos entre as partes e o todo.
- Os itens constantes nesta relação de bens estão, até ao término do evento, sujeitos a alterações.

*Chamadas para a rede fixa nacional.

LEILÃO DE VESTIDOS DE CERIMÓNIA CURTOS

LOTES 78 a 170



VESTIDOS DE CERIMÓNIA CURTOS



Tipos de Corte

Evasé

Fluido

Armado

Cai-cai



LEILÃO DE VESTIDOS DE CERIMÓNIA CURTOS



VESTIDO DE CERIMÓNIA CURTO

Descrição: Vestido de cerimónia em organza, cintado de renda, manga cava, com capa transparente

Marca:	-
Tipo de Corte:	-
Cor	Cinza
Padrão	Uma cor
Tamanho na Etiqueta	40
Material	Renda · Organza
Estilo	Cerimónia

Valor Base: € 225,00

LOTE 78 | Verba 78



VESTIDO DE CERIMÓNIA CURTO

Descrição: Vestido de cerimónia em renda.

Marca:	EVASSÉ
Tipo de Corte:	-
Cor	Rosa
Padrão	Uma cor
Tamanho na Etiqueta	36/38
Material	Renda
Estilo	Cerimónia

Valor Base: € 150,00

LOTE 79 | Verba 79



VESTIDO DE CERIMÓNIA CURTO

Descrição: Vestido de cerimónia em renda, com cinto em pedraria.

Marca:	EVASSÉ
Tipo de Corte:	-
Cor	Rosa
Padrão	Uma cor
Tamanho na Etiqueta	36/38
Material	Renda · Pedraria
Estilo	Cerimónia

Valor Base: € 145,00

LOTE 80 | Verba 80

LEILÃO DE VESTIDOS DE CERIMÓNIA CURTOS



VESTIDO DE CERIMÓNIA CURTO

Descrição: Vestido de cerimónia, com corpete transparente e com echarpe da mesma cor.

Marca:	EVASSÉ
Tipo de Corte:	-
Cor	Rosa
Padrão	Uma cor
Tamanho na Etiqueta	36/38
Material	-
Estilo	Cerimónia

Valor Base: € 140,00**LOTE 81** | Verba 81

VESTIDO DE CERIMÓNIA CURTO

Descrição: Vestido de cerimónia em cetim, trabalhado no ombro, com logo à frente.

Marca:	EVASSÉ
Tipo de Corte:	-
Cor	Rosa
Padrão	Uma cor
Tamanho na Etiqueta	40
Material	Cetim
Estilo	Cerimónia

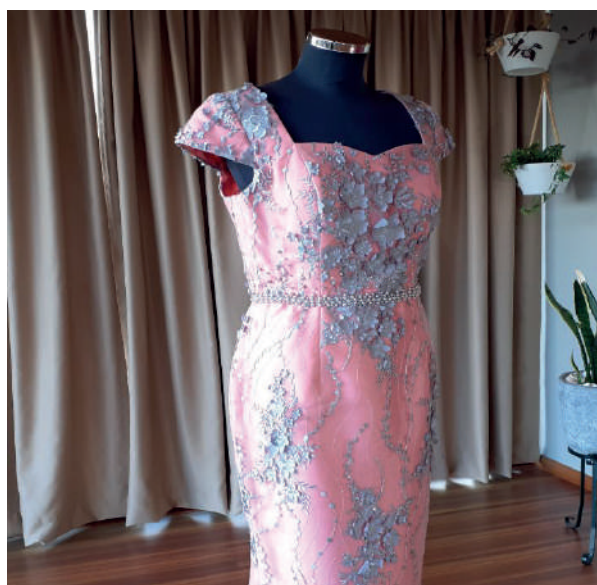
Valor Base: € 95,00**LOTE 82** | Verba 82

VESTIDO DE CERIMÓNIA CURTO

Descrição: Vestido de cerimónia, com aplicações em bordado cinza e pérolas cinzentas.

Marca:	EVASSÉ
Tipo de Corte:	-
Cor	Coral
Padrão	Uma cor
Tamanho na Etiqueta	38
Material	Aplicações em bordado e pérolas
Estilo	Cerimónia

Valor Base: € 150,00**LOTE 83** | Verba 83

LEILÃO DE VESTIDOS DE CERIMÓNIA CURTOS



VESTIDO DE CERIMÓNIA CURTO

Descrição: Conjunto de saia, top e casaco em cetim, casaco e saia plissados, casaco com aplicação de pedraria.

Marca:	EVASSÉ
Tipo de Corte:	-
Cor	Petróleo
Padrão	Uma cor
Tamanho na Etiqueta	-
Material	Cetim · Pedraria
Estilo	Cerimónia

Valor Base: € 145,00**LOTE 84** | Verba 84

VESTIDO DE CERIMÓNIA CURTO

Descrição: Vestido de cerimónia, com renda nos ombros, com barra no fundo do vestido em renda, cinto.

Marca:	EVASSÉ
Tipo de Corte:	-
Cor	Alfazema
Padrão	Uma cor
Tamanho na Etiqueta	40
Material	Renda
Estilo	Cerimónia

Valor Base: € 140,00**LOTE 85** | Verba 85

VESTIDO DE CERIMÓNIA CURTO

Descrição: Vestido de cerimónia, cinto de brilhantes.

Marca:	EVASSÉ
Tipo de Corte:	Evasé
Cor	Azul cintilante
Padrão	Uma cor
Tamanho na Etiqueta	42
Material	-
Estilo	Cerimónia

Valor Base: € 125,00**LOTE 86** | Verba 86

LEILÃO DE VESTIDOS DE CERIMÓNIA CURTOS



VESTIDO DE CERIMÓNIA CURTO

Descrição: Vestido de cerimónia, com dourado, cinto dourado.

Marca:	EVASSÉ
Tipo de Corte:	-
Cor	Coral
Padrão	Uma cor
Tamanho na Etiqueta	48
Material	-
Estilo	Cerimónia

Valor Base: € 115,00

LOTE 87 | Verba 87



VESTIDO DE CERIMÓNIA CURTO

Descrição: Vestido de cerimónia, com costas abertas, apanhado na parte inferior.

Marca:	RENATA
Tipo de Corte:	-
Cor	Lilás
Padrão	Uma cor
Tamanho na Etiqueta	38
Material	-
Estilo	Cerimónia

Valor Base: € 70,00

LOTE 88 | Verba 88



VESTIDO DE CERIMÓNIA CURTO

Descrição: Conjunto de camiseiro de renda azul com saia em cetim na cor rosa e azul às riscas, com faixa e flor

Marca:	EVASSÉ
Tipo de Corte:	-
Cor	Azul e rosa
Padrão	Duas cores
Tamanho na Etiqueta	40
Material	Cetim e renda
Estilo	Cerimónia

Valor Base: € 140,00

LOTE 89 | Verba 89

LEILÃO DE VESTIDOS DE CERIMÓNIA CURTOS



VESTIDO DE CERIMÓNIA CURTO

Descrição: Vestido de cerimónia fluido, com aplicações de pedraria no mesmo tom, com aplicações de renda na parte inferior.

Marca:	EVASSÉ
Tipo de Corte:	Fluido
Cor	Coral
Padrão	Uma cor
Tamanho na Etiqueta	38
Material	Renda · Pedraria
Estilo	Cerimónia

Valor Base: € 160,00**LOTE 90** | Verba 90

VESTIDO DE CERIMÓNIA CURTO

Descrição: Vestido de cerimónia em cetim, com brilhantes e lantejoulas na parte da frente.

Marca:	EVASSÉ
Tipo de Corte:	-
Cor	Rosa chá
Padrão	Uma cor
Tamanho na Etiqueta	42
Material	Cetim com brilhantes e lantejoulas
Estilo	Cerimónia

Valor Base: € 95,00**LOTE 91** | Verba 91

VESTIDO DE CERIMÓNIA CURTO

Descrição: Vestido de cerimónia em cetim, decote barco, com renda.

Marca:	MARFIL
Tipo de Corte:	-
Cor	Rosa chá
Padrão	Uma cor
Tamanho na Etiqueta	40
Material	Cetim · Renda
Estilo	Cerimónia

Valor Base: € 150,00**LOTE 92** | Verba 92

LEILÃO DE VESTIDOS DE CERIMÓNIA CURTOS



VESTIDO DE CERIMÓNIA CURTO

Descrição: Vestido de cerimónia em cetim, com aplicações em renda.

Marca:	EVASSÉ
Tipo de Corte:	-
Cor	Dourado
Padrão	Uma cor
Tamanho na Etiqueta	38
Material	Cetim com aplicações em renda
Estilo	Cerimónia

Valor Base: € 140,00**LOTE 93** | Verba 93

VESTIDO DE CERIMÓNIA CURTO

Descrição: Vestido de cerimónia com casaquinho, com aplicações em renda, parte superior do vestido e casaquinho forrados em renda.

Marca:	EVASSÉ
Tipo de Corte:	-
Cor	Amarelo limão
Padrão	Uma cor
Tamanho na Etiqueta	40
Material	Renda
Estilo	Cerimónia

Valor Base: € 215,00**LOTE 94** | Verba 94

VESTIDO DE CERIMÓNIA CURTO

Descrição: Vestido de cerimónia, corpete transparente, saia plissada, parte superior do vestido e casaquinho forrados em renda.

Marca:	EVASSÉ
Tipo de Corte:	-
Cor	Amarelo limão
Padrão	Uma cor
Tamanho na Etiqueta	42
Material	Renda
Estilo	Cerimónia

Valor Base: € 75,00**LOTE 95** | Verba 95

LEILÃO DE VESTIDOS DE CERIMÓNIA CURTOS



VESTIDO DE CERIMÓNIA CURTO

Descrição: Vestido de cerimónia em cetim, parte superior dourada e saia com riscas de várias cores, aplicações de pérolas.

Marca:	CASTING
Tipo de Corte:	-
Cor	Várias cores
Padrão	Variado
Tamanho na Etiqueta	42
Material	Cetim · Pérolas
Estilo	Cerimónia

Valor Base: € 85,00**LOTE 96** | Verba 96

VESTIDO DE CERIMÓNIA CURTO

Descrição: Vestido de cerimónia em renda.

Marca:	-
Tipo de Corte:	-
Cor	Fúcsia
Padrão	Uma cor
Tamanho na Etiqueta	-
Material	Renda
Estilo	Cerimónia

Valor Base: € 150,00**LOTE 97** | Verba 97

VESTIDO DE CERIMÓNIA CURTO

Descrição: Vestido de cerimónia fluido, tipo túnica, com aplicações de pedras no decote.

Marca:	CASTING
Tipo de Corte:	Fluido
Cor	Coral
Padrão	Uma cor
Tamanho na Etiqueta	36/38
Material	Aplicações de pedras
Estilo	Cerimónia

Valor Base: € 65,00**LOTE 98** | Verba 98

LEILÃO DE VESTIDOS DE CERIMÓNIA CURTOS



VESTIDO DE CERIMÓNIA CURTO

Descrição: Vestido estampado.

Marca:	CASTING
Tipo de Corte:	-
Cor	Várias cores
Padrão	Estampado
Tamanho na Etiqueta	38
Material	-
Estilo	Cerimónia

Valor Base: € 60,00

LOTE 99 | Verba 99



VESTIDO DE CERIMÓNIA CURTO

Descrição: Vestido em organza estampado verde lima, com cinto verde em tecido liso, aplicações de tecido nos ombros.

Marca:	HERYSA
Tipo de Corte:	-
Cor	Verde lima
Padrão	Estampado
Tamanho na Etiqueta	38
Material	Tecido Lisa · Organza
Estilo	Cerimónia

Valor Base: € 90,00

LOTE 100 | Verba 100



VESTIDO DE CERIMÓNIA CURTO

Descrição: Vestido de cerimónia fluido, com aplicações de pedras nos ombros.

Marca:	EVASSÉ
Tipo de Corte:	Fluido
Cor	Rosa
Padrão	Uma cor
Tamanho na Etiqueta	40
Material	Pedraria
Estilo	Cerimónia

Valor Base: € 80,00

LOTE 101 | Verba 101

LEILÃO DE VESTIDOS DE CERIMÓNIA CURTOS



VESTIDO DE CERIMÓNIA CURTO

Descrição: Vestido de cerimónia fluido, com aplicações de pedras nos ombros.

Marca:	EVASSÉ
Tipo de Corte:	Fluido
Cor	Fúcsia
Padrão	Uma cor
Tamanho na Etiqueta	40
Material	Pedraria
Estilo	Cerimónia

Valor Base: € 105,00

LOTE 102 | Verba 102



VESTIDO DE CERIMÓNIA CURTO

Descrição: Vestido de cerimónia, com tecido trabalhado na saia, ombro à mostra

Marca:	MODA FRANCA
Tipo de Corte:	-
Cor	Azul água
Padrão	Uma cor
Tamanho na Etiqueta	L
Material	Tecido trabalhado
Estilo	Cerimónia

Valor Base: € 65,00

LOTE 103 | Verba 103



VESTIDO DE CERIMÓNIA CURTO

Descrição: Vestido de cerimónia em renda, manga cava.

Marca:	EVASSÉ
Tipo de Corte:	-
Cor	Verde
Padrão	Uma cor
Tamanho na Etiqueta	36/38
Material	Renda
Estilo	Cerimónia

Valor Base: € 150,00

LOTE 104 | Verba 104

LEILÃO DE VESTIDOS DE CERIMÓNIA CURTOS



VESTIDO DE CERIMÓNIA CURTO

Descrição: Vestido de cerimónia fluido, com mangas soltas/fluidas, aplicações de flores no decote e na parte inferior do vestido.

Marca:	EVASSÉ
Tipo de Corte:	Fluido
Cor	Rosa
Padrão	Uma cor
Tamanho na Etiqueta	36
Material	Aplicações de flores
Estilo	Cerimónia

Valor Base: € 180,00

LOTE 105 | Verba 105



VESTIDO DE CERIMÓNIA CURTO

Descrição: Vestido de cerimónia em cetim, simples, decote com colar em pedraria.

Marca:	EVASSÉ
Tipo de Corte:	-
Cor	Lilás
Padrão	Estampado
Tamanho na Etiqueta	42
Material	Cetim · Pedraria
Estilo	Cerimónia

Valor Base: € 105,00

LOTE 106 | Verba 106



VESTIDO DE CERIMÓNIA CURTO

Descrição: Vestido de cerimónia, com aplicações de renda no corpete e na parte inferior do vestido.

Marca:	EVASSÉ
Tipo de Corte:	-
Cor	Rosa
Padrão	Uma cor
Tamanho na Etiqueta	36/40
Material	Renda
Estilo	Cerimónia

Valor Base: € 140,00

LOTE 107 | Verba 107

LEILÃO DE VESTIDOS DE CERIMÓNIA CURTOS



VESTIDO DE CERIMÓNIA CURTO

Descrição: Vestido de cerimónia em cetim, com estampado em renda, com borboletas, cinto de laço e manga cava.

Marca:	EVASSÉ
Tipo de Corte:	-
Cor	Lilás
Padrão	Estampado
Tamanho na Etiqueta	42
Material	Cetim
Estilo	Cerimónia

Valor Base: € 75,00

LOTE 108 | Verba 108



VESTIDO DE CERIMÓNIA CURTO

Descrição: Vestido de cerimónia em cetim, saia rendada em cinzento com borboletas, cinto de laço e manga cava.

Marca:	CASTING
Tipo de Corte:	-
Cor	Verde água
Padrão	Estampado
Tamanho na Etiqueta	38
Material	Cetim e saia rendada
Estilo	Cerimónia

Valor Base: € 75,00

LOTE 109 | Verba 109



VESTIDO DE CERIMÓNIA CURTO

Descrição: Vestido de cerimónia, com manga e renda, costas em V e com renda, cinto de laço.

Marca:	CASTING
Tipo de Corte:	-
Cor	Vermelho
Padrão	Uma cor
Tamanho na Etiqueta	36/38
Material	Renda
Estilo	Cerimónia

Valor Base: € 105,00

LOTE 110 | Verba 110

LEILÃO DE VESTIDOS DE CERIMÓNIA CURTOS



VESTIDO DE CERIMÓNIA CURTO

Descrição: Vestido de cerimónia, em coral e pérola, com rendados.

Marca:	EVASSÉ
Tipo de Corte:	-
Cor	Coral e pérola
Padrão	Duas cores
Tamanho na Etiqueta	40
Material	Rendados
Estilo	Cerimónia

Valor Base: € 85,00**LOTE 111** | Verba 111

VESTIDO DE CERIMÓNIA CURTO

Descrição: Vestido de cerimónia em cetim, com manga trabalhada, cinto com laço.

Marca:	EVASSÉ
Tipo de Corte:	-
Cor	Coral
Padrão	Uma cor
Tamanho na Etiqueta	42
Material	Cetim
Estilo	Cerimónia

Valor Base: € 95,00**LOTE 112** | Verba 112

VESTIDO DE CERIMÓNIA CURTO

Descrição: Vestido de cerimónia, com estampado e dourado na parte inferior.

Marca:	CASTING
Tipo de Corte:	-
Cor	Vermelho, branco e dourado
Padrão	Estampado
Tamanho na Etiqueta	40
Material	-
Estilo	Cerimónia

Valor Base: € 80,00**LOTE 113** | Verba 113

LEILÃO DE VESTIDOS DE CERIMÓNIA CURTOS



VESTIDO DE CERIMÓNIA CURTO

Descrição: Vestido de cerimónia, com manga fluida, costa rendada.

Marca: CASTING
Tipo de Corte: -
Cor Nude
Padrão Uma cor
Tamanho na Etiqueta 36/38
Material Renda
Estilo Cerimónia

Valor Base: € 60,00**LOTE 114** | Verba 114

VESTIDO DE CERIMÓNIA CURTO

Descrição: Vestido de cerimónia, corpete dourado e cinto vermelho, cor nude.

Marca: CASTING
Tipo de Corte: Armado
Cor Dourado, vermelho e nude
Padrão Estampado
Tamanho na Etiqueta 36
Material -
Estilo Cerimónia

Valor Base: € 95,00**LOTE 115** | Verba 115

VESTIDO DE CERIMÓNIA CURTO

Descrição: Vestido de cerimónia, com manga fluida, aplicação prateado no ombro, cintado

Marca: CASTING
Tipo de Corte: -
Cor verde
Padrão Uma cor
Tamanho na Etiqueta 38
Material -
Estilo Cerimónia

Valor Base: € 100,00**LOTE 116** | Verba 116

LEILÃO DE VESTIDOS DE CERIMÓNIA CURTOS

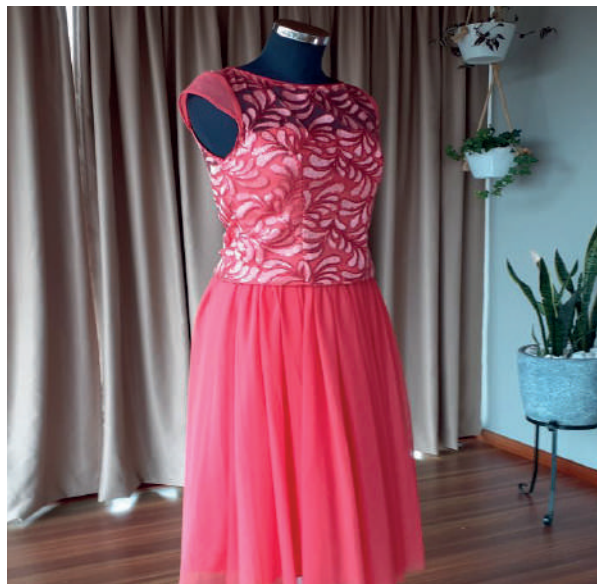

VESTIDO DE CERIMÓNIA CURTO

Descrição: 2 Conjuntos saia e tope em tule.

Marca:	HERYSA
Tipo de Corte:	-
Cor	Coral
Padrão	Uma cor
Tamanho na Etiqueta	S e M
Material	-
Estilo	Cerimónia

Valor Base: € 150,00

LOTE 117 | Verba 117



VESTIDO DE CERIMÓNIA CURTO

Descrição: 2 Vestidos de cerimónia em renda.

Marca:	HERYSA
Tipo de Corte:	-
Cor	Azul e rosa
Padrão	Duas cores
Tamanho na Etiqueta	36 e 38
Material	Renda
Estilo	Cerimónia

Valor Base: € 160,00

LOTE 118 | Verba 118



VESTIDO DE CERIMÓNIA CURTO

Descrição: 2 Vestidos de cerimónia em renda.

Marca:	HERYSA
Tipo de Corte:	-
Cor	Preto e rosa
Padrão	Duas cores
Tamanho na Etiqueta	42
Material	Renda
Estilo	Cerimónia

Valor Base: € 80,00

LOTE 119 | Verba 119

LEILÃO DE VESTIDOS DE CERIMÓNIA CURTOS



VESTIDO DE CERIMÓNIA CURTO

Descrição: Vestido de cerimónia em renda.

Marca:	EVASSÉ
Tipo de Corte:	-
Cor	Azul
Padrão	Uma cor
Tamanho na Etiqueta	38
Material	Renda
Estilo	Cerimónia

Valor Base: € 150,00

LOTE 120 | Verba 120



VESTIDO DE CERIMÓNIA CURTO

Descrição: 2 Vestidos de cerimónia em seda, com semi transparência, cinto com brilhantes.

Marca:	EVASSÉ
Tipo de Corte:	-
Cor	Verde claro
Padrão	Uma cor
Tamanho na Etiqueta	40 e 42
Material	Seda · Brilhantes
Estilo	Cerimónia

Valor Base: € 185,00

LOTE 121 | Verba 121



VESTIDO DE CERIMÓNIA CURTO

Descrição: Vestido de cerimónia midi, com ombros em brilhantes, cinto com brilhantes.

Marca:	HERYSA
Tipo de Corte:	-
Cor	Azul forte
Padrão	Uma cor
Tamanho na Etiqueta	34
Material	Brilhantes
Estilo	Cerimónia

Valor Base: € 45,00

LOTE 122 | Verba 122

LEILÃO DE VESTIDOS DE CERIMÓNIA CURTOS



VESTIDO DE CERIMÓNIA CURTO

Descrição: Vestido de cerimónia com casaco em seda, cinto com brilhantes

Marca: EVASSÉ
Tipo de Corte: -
Cor Azul e bege
Padrão Duas cores
Tamanho na Etiqueta 42
Material Seda e cinto com brilhantes
Estilo Cerimónia

Valor Base: € 110,00

LOTE 123 | Verba 123



VESTIDO DE CERIMÓNIA CURTO

Descrição: Vestido de cerimónia em malha.

Marca: EVASSÉ
Tipo de Corte: -
Cor Preto e branco
Padrão Uma cor
Tamanho na Etiqueta 42
Material Malha
Estilo Cerimónia

Valor Base: € 150,00

LOTE 124 | Verba 124



VESTIDO DE CERIMÓNIA CURTO

Descrição: Vestido de cerimónia em seda.

Marca: CARMEN MACHADO
Tipo de Corte: Cai-cai
Cor Salmão
Padrão Uma cor
Tamanho na Etiqueta 36
Material Seda
Estilo Cerimónia

Valor Base: € 110,00

LOTE 125 | Verba 125

LEILÃO DE VESTIDOS DE CERIMÓNIA CURTOS



VESTIDO DE CERIMÓNIA CURTO

Descrição: Vestido de cerimónia em seda, bordado em preto à frente, com casaco preto em seda

Marca:	RENATA
Tipo de Corte:	-
Cor	Preto e azul
Padrão	Duas cores
Tamanho na Etiqueta	40
Material	Seda
Estilo	Cerimónia

Valor Base: € 110,00

LOTE 126 | Verba 126



VESTIDO DE CERIMÓNIA CURTO

Descrição: Vestido de cerimónia, com casaco em seda e renda.

Marca:	EVASSÉ
Tipo de Corte:	-
Cor	Azul petróleo
Padrão	Uma cor
Tamanho na Etiqueta	42
Material	Seda · Renda
Estilo	Cerimónia

Valor Base: € 195,00

LOTE 127 | Verba 127

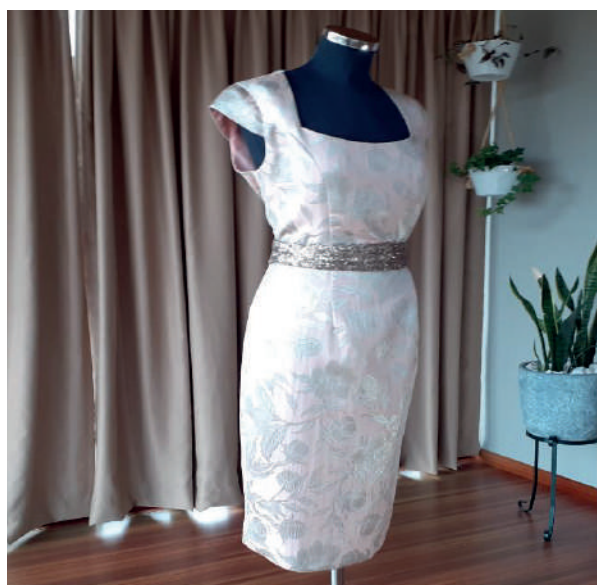

VESTIDO DE CERIMÓNIA CURTO

Descrição: Vestido de cerimónia, com cinto em lantejoulas com flores.

Marca:	CASTING
Tipo de Corte:	-
Cor	Rosa e prateado
Padrão	Duas cores
Tamanho na Etiqueta	36
Material	Lantejoulas
Estilo	Cerimónia

Valor Base: € 75,00

LOTE 128 | Verba 128

LEILÃO DE VESTIDOS DE CERIMÓNIA CURTOS



VESTIDO DE CERIMÓNIA CURTO

Descrição: Vestido de cerimónia rodado, com alças e cinto com laço, bordado em rosa e prata, trabalhado com flores.

Marca:	HERYSA
Tipo de Corte:	-
Cor	Rosa
Padrão	Duas cores
Tamanho na Etiqueta	S
Material	Bordado
Estilo	Cerimónia

Valor Base: € 65,00

LOTE 129 | Verba 129



VESTIDO DE CERIMÓNIA CURTO

Descrição: Vestido de cerimónia piquet, trabalhado com flores, com brilho.

Marca:	CASTING
Tipo de Corte:	-
Cor	Amarelo e bege às riscas
Padrão	Às riscas
Tamanho na Etiqueta	36
Material	-
Estilo	Cerimónia

Valor Base: € 60,00

LOTE 130 | Verba 130



VESTIDO DE CERIMÓNIA CURTO

Descrição: Vestido de cerimónia em cetim, cinto azul com laço, cor azul e riscas na parte inferior.

Marca:	EVASSÉ
Tipo de Corte:	-
Cor	Azul
Padrão	Às riscas
Tamanho na Etiqueta	42
Material	Cetim
Estilo	Cerimónia

Valor Base: € 105,00

LOTE 131 | Verba 131

LEILÃO DE VESTIDOS DE CERIMÓNIA CURTOS



VESTIDO DE CERIMÓNIA CURTO

Descrição: Vestido de cerimónia, com uma alça, trabalhado com renda.

Marca:	EVASSÉ
Tipo de Corte:	-
Cor	Branco
Padrão	Uma cor
Tamanho na Etiqueta	36
Material	Renda
Estilo	Cerimónia

Valor Base: € 145,00

LOTE 132 | Verba 132



VESTIDO DE CERIMÓNIA CURTO

Descrição: Vestido de cerimónia em cetim, cinto branco, cor rosa com riscas brancas e bolinhas na parte superior.

Marca:	CASTING
Tipo de Corte:	-
Cor	Rosa
Padrão	Às riscas e bolinhas
Tamanho na Etiqueta	36
Material	Cetim
Estilo	Cerimónia

Valor Base: € 75,00

LOTE 133 | Verba 133



VESTIDO DE CERIMÓNIA CURTO

Descrição: Vestido de cerimónia em cetim, cinto branco, cor amarelo com riscas brancas e bolinhas na parte superior.

Marca:	CASTING
Tipo de Corte:	-
Cor	Amarelo
Padrão	Às riscas e bolinhas
Tamanho na Etiqueta	36
Material	Cetim
Estilo	Cerimónia

Valor Base: € 75,00

LOTE 134 | Verba 134

LEILÃO DE VESTIDOS DE CERIMÓNIA CURTOS



VESTIDO DE CERIMÓNIA CURTO

Descrição: Vestido de cerimónia em cetim, em cai-cai, com apanhado na cintura e pedraria.

Marca:	ONLY YOU
Tipo de Corte:	Cai-cai
Cor	Lilás
Padrão	Uma cor
Tamanho na Etiqueta	40
Material	Cetim · Pedraria
Estilo	Cerimónia

Valor Base: € 95,00**LOTE 135** | Verba 135

VESTIDO DE CERIMÓNIA CURTO

Descrição: Vestido de cerimónia, com manga, costa em V, renda na parte inferior.

Marca:	HERYSA
Tipo de Corte:	-
Cor	Rosa
Padrão	Uma cor
Tamanho na Etiqueta	40
Material	Renda
Estilo	Cerimónia

Valor Base: € 90,00**LOTE 136** | Verba 136

VESTIDO DE CERIMÓNIA CURTO

Descrição: Vestido de cerimónia em tule, com manga, costas em V, renda e riscas na parte inferior

Marca:	N NOIVAS
Tipo de Corte:	-
Cor	Lilás
Padrão	Uma cor
Tamanho na Etiqueta	S
Material	Renda
Estilo	Cerimónia

Valor Base: € 90,00**LOTE 137** | Verba 137

LEILÃO DE VESTIDOS DE CERIMÓNIA CURTOS



VESTIDO DE CERIMÓNIA CURTO

Descrição: Vestido de cerimónia, com costas à mostra, apinhado na parte inferior.

Marca:	RENATA
Tipo de Corte:	-
Cor	Verde
Padrão	Uma cor
Tamanho na Etiqueta	38
Material	-
Estilo	Cerimónia

Valor Base: € 65,00

LOTE 138 | Verba 138



VESTIDO DE CERIMÓNIA CURTO

Descrição: Vestido de cerimónia em crepe, saia em renda e parte superior lisa, laço no ombro.

Marca:	CASTING
Tipo de Corte:	-
Cor	Verde
Padrão	Uma cor
Tamanho na Etiqueta	40
Material	Renda
Estilo	Cerimónia

Valor Base: € 90,00

LOTE 139 | Verba 139

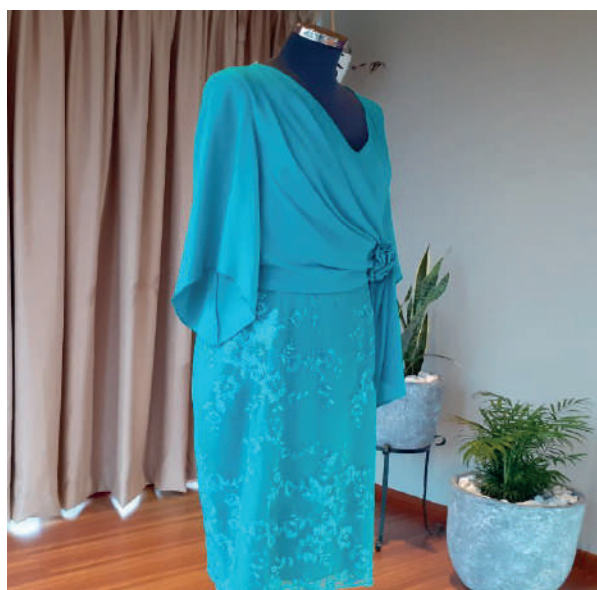

VESTIDO DE CERIMÓNIA CURTO

Descrição: Vestido de cerimónia, com manga 3/4, renda na parte superior.

Marca:	CASTING
Tipo de Corte:	-
Cor	Verde
Padrão	Uma cor
Tamanho na Etiqueta	40
Material	Renda
Estilo	Cerimónia

Valor Base: € 85,00

LOTE 140 | Verba 140

LEILÃO DE VESTIDOS DE CERIMÓNIA CURTOS



VESTIDO DE CERIMÓNIA CURTO

Descrição: 2 Vestidos de cerimónia, com manga 3/4.

Marca:	CASTING
Tipo de Corte:	-
Cor	Lilás
Padrão	Uma cor
Tamanho na Etiqueta	38 e 48
Material	-
Estilo	Cerimónia

Valor Base: € 120,00

LOTE 141 | Verba 141



VESTIDO DE CERIMÓNIA CURTO

Descrição: 2 Vestidos de cerimónia, com trabalhado na cintura, manga comprida com abertura.

Marca:	ROSA RUEDA
Tipo de Corte:	-
Cor	Azul petróleo
Padrão	Uma cor
Tamanho na Etiqueta	40 e 42
Material	-
Estilo	Cerimónia

Valor Base: € 120,00

LOTE 142 | Verba 142



VESTIDO DE CERIMÓNIA CURTO

Descrição: Vestido de cerimónia em crifon na parte superior, manga fluida, cinto com aplicação em dourado.

Marca:	CASTING
Tipo de Corte:	-
Cor	Dois tons verdes
Padrão	Uma cor
Tamanho na Etiqueta	48
Material	-
Estilo	Cerimónia

Valor Base: € 65,00

LOTE 143 | Verba 143

LEILÃO DE VESTIDOS DE CERIMÓNIA CURTOS



VESTIDO DE CERIMÓNIA CURTO

Descrição: Vestido de cerimónia, com corpete de renda e brilhantes, manga comprida, cinto de laço.

Marca:	CASTING
Tipo de Corte:	-
Cor	Azul cintilante
Padrão	Uma cor
Tamanho na Etiqueta	48
Material	Renda · Brilhantes
Estilo	Cerimónia

Valor Base: € 65,00

LOTE 144 | Verba 144



VESTIDO DE CERIMÓNIA CURTO

Descrição: Vestido de cerimónia, com saia em renda, manga fluida 3/4, cinto com flor do mesmo tecido.

Marca:	CASTING
Tipo de Corte:	-
Cor	Azul escuro
Padrão	Uma cor
Tamanho na Etiqueta	42 e 46
Material	Renda
Estilo	Cerimónia

Valor Base: € 162,00

LOTE 145 | Verba 145

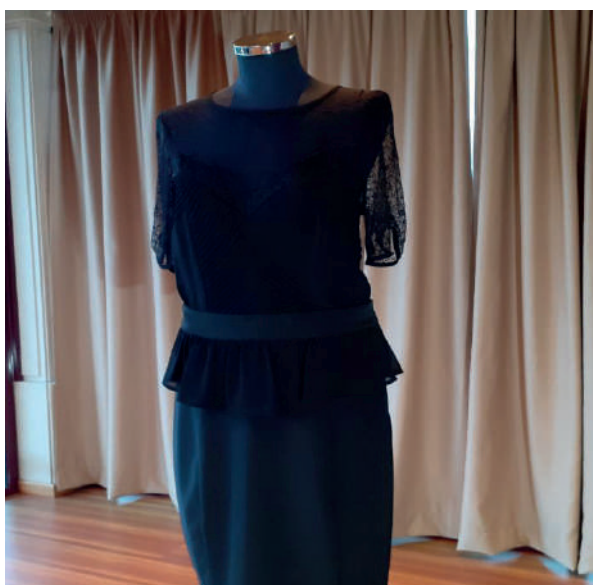

VESTIDO DE CERIMÓNIA CURTO

Descrição: Vestido de cerimónia, com corpete de renda transparente, manga 3/4, folhado na cintura.

Marca:	RELISH
Tipo de Corte:	-
Cor	Preto
Padrão	Uma cor
Tamanho na Etiqueta	-
Material	Renda
Estilo	Cerimónia

Valor Base: € 55,00

LOTE 146 | Verba 146

LEILÃO DE VESTIDOS DE CERIMÓNIA CURTOS



VESTIDO DE CERIMÓNIA CURTO

Descrição: Vestido de cerimónia, com renda em trabalhado de flores vermelhas, cinto de laço e jaqueta de cetim vermelha.

Marca:	MARFIL
Tipo de Corte:	-
Cor	Bege e vermelho
Padrão	Estampado
Tamanho na Etiqueta	36
Material	Renda e cetim
Estilo	Cerimónia

Valor Base: € 225,00

LOTE 147 | Verba 147



VESTIDO DE CERIMÓNIA CURTO

Descrição: Vestido de cerimónia de base branca e renda preta, com echarpe.

Marca:	EVASSÉ
Tipo de Corte:	-
Cor	Branco e Preto
Padrão	Duas cores
Tamanho na Etiqueta	42
Material	Renda
Estilo	Cerimónia

Valor Base: € 220,00

LOTE 148 | Verba 148



VESTIDO DE CERIMÓNIA CURTO

Descrição: Vestido de cerimónia rendado, com manga cava, echarpe em tule.

Marca:	EVASSÉ
Tipo de Corte:	-
Cor	Azul
Padrão	Uma cor
Tamanho na Etiqueta	42
Material	Renda · Tule
Estilo	Cerimónia

Valor Base: € 175,00

LOTE 149 | Verba 149

LEILÃO DE VESTIDOS DE CERIMÓNIA CURTOS

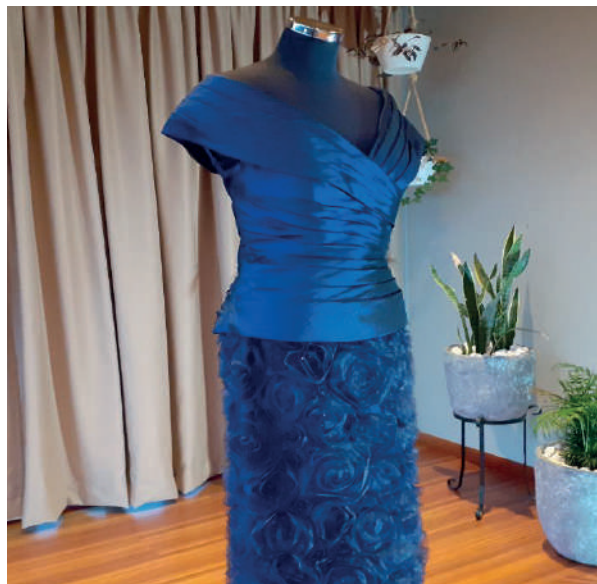

VESTIDO DE CERIMÓNIA CURTO

Descrição: Conjunto saia e top na cor azul, top em cetim, liso, decote barco, saia trabalhada em organza com flores e brilho.

Marca:	LUNA NOIVAS
Tipo de Corte:	-
Cor	Azul
Padrão	Uma cor
Tamanho na Etiqueta	40
Material	Cetim · Organza
Estilo	Cerimónia

Valor Base: € 120,00

LOTE 150 | Verba 150



VESTIDO DE CERIMÓNIA CURTO

Descrição: Vestido de cerimónia, com base lilás e renda azul. Casaco comprido em seda transparente.

Marca:	MARFIL
Tipo de Corte:	-
Cor	Lilás e azul
Padrão	Duas cores
Tamanho na Etiqueta	46
Material	Seda
Estilo	Cerimónia

Valor Base: € 230,00

LOTE 151 | Verba 151



VESTIDO DE CERIMÓNIA CURTO

Descrição: Vestido de cerimónia, com manga 3/4.

Marca:	CASTING
Tipo de Corte:	-
Cor	2 tons de azul claro e escuro
Padrão	Uma cor
Tamanho na Etiqueta	36
Material	-
Estilo	Cerimónia

Valor Base: € 120,00

LOTE 152 | Verba 152

LEILÃO DE VESTIDOS DE CERIMÓNIA CURTOS



VESTIDO DE CERIMÓNIA CURTO

Descrição: Vestido de cerimónia, com com renda no contorno do decote, manga 3/4, laço no ombro.

Marca:	EVASSÉ
Tipo de Corte:	-
Cor	Azul
Padrão	Uma cor
Tamanho na Etiqueta	42
Material	Renda
Estilo	Cerimónia

Valor Base: € 105,00

LOTE 153 | Verba 153



VESTIDO DE CERIMÓNIA CURTO

Descrição: Vestido de cerimónia, manga 3/4 em renda.

Marca:	EVASSÉ
Tipo de Corte:	-
Cor	Azul escuro
Padrão	Uma cor
Tamanho na Etiqueta	42
Material	Renda
Estilo	Cerimónia

Valor Base: € 145,00

LOTE 154 | Verba 154



VESTIDO DE CERIMÓNIA CURTO

Descrição: Vestido de cerimónia, decote com folhos sobrepostos e manga 3/4.

Marca:	CASTING
Tipo de Corte:	-
Cor	Azul petróleo
Padrão	Uma cor
Tamanho na Etiqueta	38
Material	-
Estilo	Cerimónia

Valor Base: € 60,00

LOTE 155 | Verba 155

LEILÃO DE VESTIDOS DE CERIMÓNIA CURTOS



VESTIDO DE CERIMÓNIA CURTO

Descrição: Vestido de cerimónia, manga 3/4 com folho no acabamento.

Marca:	CASTING
Tipo de Corte:	-
Cor	Azul petróleo
Padrão	Uma cor
Tamanho na Etiqueta	40
Material	-
Estilo	Cerimónia

Valor Base: € 60,00**LOTE 156** | Verba 156

2 CASACOS DE CERIMÓNIA

Descrição: 2 Casacos de cerimónia, tipo capa.

Marca:	CASTING
Tipo de Corte:	-
Cor	Lilás
Padrão	Uma cor
Tamanho na Etiqueta	S e M
Material	-
Estilo	Cerimónia

Valor Base: € 82,00**LOTE 157** | Verba 157

BOLERO DE CERIMÓNIA

Descrição: Bolero de cerimónia, manga 3/4, com brilhantes.

Marca:	HERYSA
Tipo de Corte:	-
Cor	Preto
Padrão	Uma cor
Tamanho na Etiqueta	L
Material	Brilhantes
Estilo	Cerimónia

Valor Base: € 35,00**LOTE 158** | Verba 158

LEILÃO DE VESTIDOS DE CERIMÓNIA CURTOS



JAQUETA DE CERIMÓNIA

Descrição: Jaqueta de cerimónia em cetim, manga 3/4, com brilhantes.

Marca:	CARMEN MACHADO
Tipo de Corte:	-
Cor	Lilás
Padrão	Uma cor
Tamanho na Etiqueta	42
Material	Cetim
Estilo	Cerimónia

Valor Base: € 55,00

LOTE 159 | Verba 159



JAQUETA DE CERIMÓNIA

Descrição: Jaqueta em cetim, com gola trabalhada.

Marca:	EVASSÉ
Tipo de Corte:	-
Cor	Coral
Padrão	Uma cor
Tamanho na Etiqueta	42
Material	Cetim
Estilo	Cerimónia

Valor Base: € 35,00

LOTE 160 | Verba 160



2 CASACOS DE CERIMÓNIA

Descrição: 2 Casacos em seda, manga 3/4, com gola trabalhada.

Marca:	EVASSÉ
Tipo de Corte:	-
Cor	Coral
Padrão	Uma cor
Tamanho na Etiqueta	S e M
Material	Seda
Estilo	Cerimónia

Valor Base: € 54,00

LOTE 161 | Verba 161

LEILÃO DE VESTIDOS DE CERIMÓNIA CURTOS



JAQUETA DE CERIMÓNIA

Descrição: Casaca preta, com manga 3/4.

Marca:	CASTING
Tipo de Corte:	-
Cor	Preto
Padrão	Uma cor
Tamanho na Etiqueta	38
Material	-
Estilo	Cerimónia

Valor Base: € 45,00

LOTE 162 | Verba 162



JAQUETA DE CERIMÓNIA

Descrição: Camiseiro branco em seda com top

Marca:	EVASSÉ
Tipo de Corte:	-
Cor	Branco
Padrão	Uma cor
Tamanho na Etiqueta	36
Material	Renda
Estilo	Cerimónia

Valor Base: € 35,00

LOTE 163 | Verba 163



VESTIDO DE CERIMÓNIA CURTO

Descrição: Vestido preto com saia em renda.

Marca:	RELISH
Tipo de Corte:	-
Cor	Preto
Padrão	Uma cor
Tamanho na Etiqueta	M
Material	Renda
Estilo	Cerimónia

Valor Base: € 125,00

LOTE 164 | Verba 164

LEILÃO DE VESTIDOS DE CERIMÓNIA CURTOS



2 CASACOS EM PELE

Descrição: 2 Casacos em pele, com capuz.

Marca:	CASTING
Tipo de Corte:	-
Cor	Cinza
Padrão	Uma cor
Tamanho na Etiqueta	38 e 40
Material	Pele
Estilo	Cerimónia

Valor Base: € 122,00

LOTE 165 | Verba 165



VESTIDO DE CRIANÇA

Descrição: Vestido dourado com saia em tule e corpete em lantejoulas, laço grande na parte de trás

Marca:	CUORE BIANCO
Tipo de Corte:	-
Cor	Dourado
Padrão	Uma cor
Tamanho na Etiqueta	6 anos
Material	-
Estilo	Cerimónia

Valor Base: € 60,00

LOTE 166 | Verba 166



2 VESTIDOS DE CRIANÇA

Descrição: 2 Vestidos bege com dourado, com flores na cintura, laço a apertar na parte de trás.

Marca:	MODA FRANCA
Tipo de Corte:	-
Cor	Bege e Dourado
Padrão	Uma cor
Tamanho na Etiqueta	2 e 4 anos
Material	-
Estilo	Cerimónia

Valor Base: € 120,00

LOTE 167 | Verba 167

LEILÃO DE VESTIDOS DE CERIMÓNIA CURTOS



VESTIDO DE CRIANÇA

Descrição: Vestido de cor champanhe, com laço na frente.

Marca:	MODA FRANCA
Tipo de Corte:	-
Cor	Champanhe
Padrão	Uma cor
Tamanho na Etiqueta	2 anos
Material	-
Estilo	Cerimónia

Valor Base: € 60,00

LOTE 168 | Verba 168



VESTIDO DE CERIMÓNIA CURTO

Descrição: Vestido de cerimónia com renda nos ombros e nas costas.

Marca:	CASTING
Tipo de Corte:	-
Cor	Bordeaux
Padrão	Uma cor
Tamanho na Etiqueta	44
Material	Renda
Estilo	Cerimónia

Valor Base: € 55,00

LOTE 169 | Verba 169



VESTIDO DE CERIMÓNIA CURTO

Descrição: Vestido de cerimónia em cetim, com laço na cintura, manga cava.

Marca:	CASTING
Tipo de Corte:	-
Cor	-
Padrão	Uma cor
Tamanho na Etiqueta	42
Material	Cetim
Estilo	Cerimónia

Valor Base: € 70,00

LOTE 170 | Verba 170

CONDIÇÕES GERAIS DE LEILÃO ELETRÔNICO

Compete à LEILOSOC Market Partners® garantir o regular desenvolvimento do leilão eletrônico, que se regula pelas seguintes condições gerais de venda:

1. Os licitantes deverão proceder ao registo no site da LEILOSOC Market Partners®, onde devem constar todos os elementos de identificação e contacto necessários, nomeadamente nome, morada, número de B.I. ou Cartão do Cidadão e número de Contribuinte;
2. Deve também indicar os dados de faturação;
3. O licitante assume a veracidade dos dados introduzidos e a responsabilidade decorrente de tal ato;
4. Depois de finalizar o registo, será solicitada a confirmação da conta de email indicada no registo prévio. A confirmação é imprescindível para validar o email solicitado e ser-lhe permitido licitar.

B) SOBRE OS BENS EM LEILÃO

5. Os bens são vendidos nas condições, estado físico e jurídico em que se encontram, pelo que a LEILOSOC Market Partners® declina qualquer responsabilidade relativamente ao seu estado de conservação ou funcionamento.
6. O Dec-Lei 84/2021 – “Defesa do Consumidor” que regula os direitos do consumidor na compra e venda de bens, conteúdos e serviços digitais, por força do artigo 4.º n.º 1 alínea a) não se aplica às vendas efetuadas no âmbito da liquidação de ativos em processo de insolvência ou em processo executivo. É conferido carácter vinculativo às licitações efetuadas, ao licitante fica vedada a faculdade de requerer a anulação da sua licitação.
7. Todos os leilões eletrónicos são compostos por um período de visitas aos bens – em horário pré-definido ou por marcação. Quando o período de visitas é pré-definido, o horário e morada física em que os bens podem ser visitados estão divulgados na área do leilão eletrônico e/ou na área do bem. Quando o tipo de visitas é por marcação, deverá contactar a LEILOSOC®, de forma a agendar a visita. O comprador fica responsável pela vistoria do bem, não podendo a falta desta análise ser imputada à LEILOSOC®.

C) DURAÇÃO DO LEILÃO ELETRÔNICO

8. O leilão decorrerá no período publicitado na área do leilão, sendo constituído por uma data e hora de início e uma data e hora de fim.
9. Nos últimos 5 minutos de cada leilão, as novas licitações reiniciam a contagem decrescente em 5 minutos. Assim, por exemplo, se um leilão está agendado para terminar às 17:00, e acontece uma licitação às 16:58, o leilão prolonga-se, automaticamente, por mais 5 minutos, terminando às 17:03 e assim sucessivamente. O leilão termina quando mais nenhuma licitação é apresentada dentro do tempo restante.
10. Todos os bens em leilão estão identificados com um temporizador decrescente em horas, minutos e segundos.

D) FUNCIONAMENTO DO LEILÃO ELETRÔNICO

11. O licitante, ao licitar, assume a responsabilidade decorrente de tal ato, nomeadamente de adquirir o bem, pelo valor que ofereceu, em conformidade com o estabelecido na lei e nestas Condições Gerais de Venda.

12. Cada lote em leilão eletrônico, apresenta três valores:

- 12.1. Valor Base: valor a partir do qual se considera o bem vendido, sendo adjudicado ao licitante com a maior licitação.
- 12.2. Valor Mínimo: valor correspondente a 85% do Valor Base e a partir do qual se pode considerar o bem vendido, caso não surjam licitações que superem o Valor Base.
- 12.3. Valor de Abertura: valor a partir do qual serão aceites licitações com vista à arrematação do bem. Por vezes o Valor de Abertura é inferior ao Valor Base do bem. Caso o Valor de Base não seja atingido, cabe à Leiloeira decidir sobre a sua aceitação ou não, de acordo com a decisão do Vendedor.

- 12.4. Licitação Atual: valor da licitação mais elevada, recebida até ao momento.

13. Os lances mínimos de licitação são de:

- a) € 50,00 para lotes com “Valor de Base” igual ou inferior a € 500,00;
- b) € 100,00 para lotes com “Valor de Base” de € 501,00 a € 5.000,00;
- c) € 500,00 para lotes com “Valor de Base” de € 5.001,00 a € 10.000,00;
- d) € 1.000,00 para lotes com “Valor de Base” de € 10.001,00 a € 50.000,00;
- e) € 2.000,00 para lotes com “Valor de Base” de € 50.001,00 a € 100.000,00;
- f) € 5.000,00 para lotes com “Valor de Base” de € 100.001,00 a € 250.000,00;
- g) € 10.000,00 para lotes com “Valor de Base” superior a € 250.000,00.

14. Os licitantes serão avisados, por email, caso surja uma licitação que supere a sua. A LEILOSOC Market Partners® não se responsabiliza por eventuais atrasos na entrega do email, dado que o serviço de entrega e receção do correio eletrônico não é de sua responsabilidade.

15. Todas as restantes licitações (que não venceram o leilão) são automaticamente arquivadas.

E) COMISSÕES PELOS SERVIÇOS PRESTADOS

16. Ao valor da venda acresce uma comissão pelos serviços prestados pela LEILOSOC Market Partners® e IVA respetivo, nomeadamente:
 - a) Bens Imóveis: 5% sobre o valor proposto e IVA respetivo (à taxa legal em vigor).
 - b) Bens Móveis: 10% sobre o valor proposto e IVA respetivo (à taxa legal em vigor).
 - c) Quinhões Hereditários e Direitos (Usufrutos, Quotas, Meações, Ações e Outros): 10% sobre o valor proposto e IVA respetivo (à taxa legal em vigor).
 - d) Estabelecimento Comercial: 10% sobre o valor proposto e IVA respetivo (à taxa legal em vigor).
 - e) Casos específicos serão indicados nas condições específicas do leilão e/ou na área de informação dedicada ao leilão eletrônico e/ou ao produto em concreto.

CONDIÇÕES GERAIS DE LEILÃO ELETRÔNICO

17. Em caso de adjudicação de um ou mais bens, o licitante será contactado após o término do leilão, de forma a proceder ao pagamento da comissão, dos bens e respetivo levantamento.

18. No caso em que o valor lícitado, apesar de ser o mais elevado, inferior ao valor de venda do bem, o licitante será oportunamente contactado a fim de lhe ser comunicada a posição da leiloeira.

F) PAGAMENTO DOS BENS

19. Bens Imóveis:

19.1. O arrematante e promitente-comprador pagará, com a Adjudicação/Arrematação, 10% do valor proposto, a título de sinal e princípio de pagamento, bem como o valor correspondente pelos serviços prestados pela leiloeira.

19.2. Os direitos preferência/remição de inquilino/remidor, estão sujeitos às presentes condições gerais de venda.

19.3. O remanescente do preço será pago na data da escritura de compra e venda, a realizar no prazo máximo de 30 dias.

20. Bens Móveis:

20.1. Com a arrematação haverá lugar ao pagamento da totalidade do valor proposto e respetivo IVA;

21. O não pagamento do preço, não levantamento dos bens ou desistência, terá as seguintes implicações:

- a) A venda ser considerada sem efeito;
- b) Não poder concorrer a nova venda;
- c) Responder criminal e/ou civilmente pelos danos ou prejuízos causados;
- d) Não reaver o valor pago a título de sinal.
- e) Ser chamado a ressarcir a massa insolvente e a LEILOSOC[®], pela diferença do valor que o respetivo bem móvel ou imóvel venha a ser adjudicado (aplica-se quando a adjudicação se efetue ao licitante anterior ou quando a adjudicação se concretize através de nova ação de venda).

22. Se por motivos alheios à Leiloeira, a escritura de compra e venda não for celebrada – por decisão do Vendedor, nomeadamente em caso de irregularidade ou outro vício que seja impeditivo ou torne inválida ou ineficaz a venda – quaisquer quantias pagas pelo arrematante ser-lhe-ão devolvidas em singelo.

G) MODALIDADES DE PAGAMENTO

23. Nos termos do disposto no Regulamento n.º 314/2018 dos Deveres Gerais para a Prevenção e Combate ao Branqueamento de Capitais e do Financiamento do Terrorismo (BC/FT), referente à Lei n.º 83/2017, de 18 de agosto, após a adjudicação dos bens licitados, o pagamento poderá ser feito através das seguintes modalidades:

23.1. Multibanco;

23.2. Transferência Bancária para o IBAN indicado no resumo das adjudicações;

23.3. Cheque endossado à Isegoria Capital, S.A.;

23.4. Numerário – proibido pagar ou receber em numerário em transações de qualquer natureza que envolvam montantes iguais ou

superiores a € 3000,00, ou o seu equivalente em moeda estrangeira (Lei n.º 92/2017, de 22 de agosto).

H) LEGITIMIDADE NO ACESSO AO SERVIÇO

24. O leilão eletrónico não poderá ser utilizado por pessoas que não tenham capacidade jurídica plena para a celebração de contratos onerosos, não podendo, nomeadamente, ser utilizado por menores de dezoito anos.

25. A LEILOSOC Market Partners[®], não assume qualquer responsabilidade resultante do facto de os participantes não possuírem capacidade jurídica plena para venderem ou comprarem os produtos.

26. Os participantes no leilão deverão informar a LEILOSOC Market Partners[®] de qualquer situação que limite a sua capacidade jurídica, considerando-se que, se nada for comunicado nesse sentido, será assumido que têm capacidade jurídica plena.

27. O participante do leilão obriga-se a manter confidencial a senha de acesso do leilão eletrónico e não poderá usar uma identificação de acesso de que não seja titular. O participante do leilão assume toda a responsabilidade pelas operações efetuadas através da utilização desse dado, ainda que por terceiros, com ou sem a sua autorização, assumindo ainda a responsabilidade pela não divulgação da senha de acesso.

28. A leiloeira poderá suspender o acesso ao portal sempre que este viole qualquer disposição legal ou qualquer disposição das presentes Condições Gerais de Venda ou dos seus anexos, bem como no caso de ser detetada qualquer atividade fraudulenta ou ligação a atividade fraudulenta promovida ou exercida pelo participante do leilão e relacionada com o leilão eletrónico.

29. Na eventualidade da conta de um participante do leilão ser suspensa ou cancelada, as obrigações assumidas por esse participante do leilão, nomeadamente a obrigação de pontual pagamento de quaisquer montantes em dívida e de conclusão de negócios a que se tenha proposto enquanto comprador, não se extinguem, devendo o participante do leilão cumprir tais obrigações.

I) RESPONSABILIDADE DO PARTICIPANTE DO LEILÃO

30. Na utilização do leilão eletrónico, o participante obriga-se a não adotar comportamentos que infrinjam a ordem jurídica vigente ou que lesem interesses ou posições juridicamente protegidas, obrigando-se ainda a não perturbar ou degradar a qualidade do serviço.

31. O participante do leilão, compromete-se a observar todos os procedimentos indicados pela leiloeira para a correta utilização do leilão eletrónico e a pautar a sua atuação por elevados padrões de seriedade, prestando apenas informações verdadeiras e atualizadas.

32. Não é permitida a participação num leilão com intuítos especulativos, com o objetivo de promover o aumento ou a diminuição do preço do produto leiloadado, quer pelo lançamento de ofertas de compra ou de venda, quer pelo incitamento ou provocação do lançamento dessas ofertas, não sendo igualmente permitido, de forma alguma, manipular o processo de realização dos leilões ou influenciar o comportamento dos demais utilizadores do leilão eletrónico, bem como praticar qualquer ato que implique uma sobrecarga injustificada, ou que possa danificar ou interferir com o sistema informático do leilão eletrónico.

CONDIÇÕES GERAIS DE LEILÃO ELETRÔNICO

33. O participante do leilão não poderá utilizar qualquer programa informático, mecanismo ou processo manual de monitorização ou reprodução, total ou parcial, do conteúdo constante das páginas eletrónicas do leilão eletrónico, sem a autorização expressa, por escrito, da leiloeira.

34. O participante do leilão assume a responsabilidade pela conclusão das licitações realizadas através do leilão eletrónico, nomeadamente o de adquirir o bem pelo valor que ofereceu, bem como pelo cumprimento da respetiva legislação aplicável.

35. O participante assume a responsabilidade e obrigatoriedade de levantamento do bem adquirido no local onde este se encontra, no prazo máximo de 10 dias correntes após o término do leilão.

J) RESPONSABILIDADE DA LEILOSOC Market Partners®

36. a) É da Responsabilidade da LEILOSOC® a colocação de bens em leilão eletrónico, bem como a informação introduzida;
b) A LEILOSOC® assegura o seu funcionamento, garantindo a confidencialidade da identificação dos Licitantes;
c) A LEILOSOC® não é responsável por prejuízos que resultem de falhas ou deficiências que ocorram por eventos imprevisíveis e insuperáveis;
d) Não é igualmente responsável por falhas ou ineficácia dos equipamentos eletrónicos utilizados pelos licitantes ou por divergências horárias desses dispositivos;

37. Atendendo à dificuldade da confirmação da identidade dos utilizadores da Internet, são da exclusiva responsabilidade do Licitante as declarações que presta, designadamente quanto à identificação do seu ou seus representados, qualidade e poderes.

38. A LEILOSOC Market Partners® reserva-se aos seguintes direitos:

- a) Não adjudicar, no caso dos valores obtidos serem considerados insuficientes;
b) Cancelar ou suspender as vendas, quando estas ocorram de forma irregular;
c) Exigir, caso ache necessário, que os pagamentos sejam feitos em cheque visado;
d) Considerar sem efeito as arrematações que não forem sinalizadas nos termos do ponto 18.1..

K) DADOS PESSOAIS - RGPD

39. A LEILOSOC Market Partners® recolherá e procederá ao tratamento informático dos dados pessoais do participante do leilão, inserindo-os numa base de dados apropriada e pela qual será responsável.

40. Os dados pessoais fornecidos pelo participante do leilão serão utilizados exclusivamente para fins ligados à execução do respetivo contrato, bem como para atividades de informação e marketing da leiloeira.

41. O participante do leilão compromete-se a fornecer e a manter atualizados e verdadeiros os seus dados pessoais. Os dados pessoais respeitantes ao quadro de preenchimento obrigatório do formulário de adesão que se venham a apurar como sendo incorretos ou incompletos, constituem motivo para a imediata suspensão ou cessação da prestação do leilão eletrónico, bem como para a resolução do respetivo contrato.

L) NOTIFICAÇÕES

42. O participante do leilão concorda em receber as notificações relacionadas com o leilão eletrónico, incluindo eventuais alterações às presentes Condições Gerais de Venda, para a caixa de correio eletrónico associada ao seu registo.

M) LEI E FORO APLICÁVEL

43. A LEILOSOC Market Partners® está devidamente acreditada pelo D.L: n.º 155/2015 de 10 de agosto, portadora do seguro de responsabilidade civil no valor de € 200.000,00 Apólice n.º RC63465018 Fidelidade – Companhia de Seguros, S.A..

44. Nos termos do disposto no artigo 825.º n.º 1 c) do Código do Processo Civil, a falta de depósito do preço pode levar ao arresto em bens suficientes para garantir o valor em falta, acrescido das custas e despesas, sem prejuízo de PROCEDIMENTO CRIMINAL e sendo aquele, simultaneamente, executado no próprio processo para pagamento daquele valor e acréscimos.

45. Para todas as questões não reguladas expressamente nas presentes Condições Gerais de Venda aplicar-se-á a Lei Portuguesa.

A LEILOSOC Market Partners®



EM CADA CLIQUE, UMA OPORTUNIDADE DE NEGÓCIO!

SE O TEMPO CONTAR, LICITE.

#LEILOESPT & #LEILOESELETRONICOS





LICITE GANHE REPITA

OPORTUNIDADES DE INVESTIMENTO!

#LEILOESPT & #LEILOESELETRONICOS



LEILOSOC®

MARKET PARTNERS

CONTACTOS // CONTACTS

Portugal

SERVIÇOS CENTRAIS // Headquarters

📍 **Porto // Oporto:** Rua D. João IV, 340
4000-298 Porto
T. (+351) 228 346 550*

📍 **Leiria:** Urbanização Nova Leiria
Av. 22 de Maio, 26; 1.º F
2415-396 Leiria

📍 **Centro Logístico LEILOSOC SUL**
LEILOSOC's South Business Logistics
Rua C, 58
2685-012 Loures, Sacavém

📍 **Centro Logístico LEILOSOC NORTE**
LEILOSOC's North Business Logistics
Rua da Estrada Velha, 820
4585-610 Recarei, Paredes
T. (+351) 225 193 200*

📍 **Açores // Azores:** Rua Bento José Morais, 23
1.º Norte Dt.º
9500-772 Ponta Delgada

📞 **707 297 297***
geral@leilosoc.com

*Chamadas para a rede fixa nacional.

Espanña // Spain

📍 **Centro Logístico LEILOSOC España**
LEILOSOC Spain Business Logistics
Poligno La Barca, Nave 34; Calle C
21450 Cartaya, Huelva
geral@leilosoc.es

Angola

📍 **Luanda**
Rua da Revolução de Outubro
Maianga

📍 **Centro Logístico LEILOSOC Angola**
LEILOSOC Angola Business Logistics
Estrada Luanda, Km 48
Catete, Luanda
📞 **+244 935 369 828**

Moçambique Mozambique

📍 **Maputo**
Rua da Argélia, 244
📞 **+258 846 928 335**
geral@leilosoc.co.mz

SIGA-NOS NAS REDES SOCIAIS
FOLLOW US ON SOCIAL MEDIA

