

LEILOSOC[®]

MARKET PARTNERS

Dreams & Miracle Lda (BMP-537)

LEILÃO ELETRÔNICO

Até dia 03 de abril de 2023 às 18h00

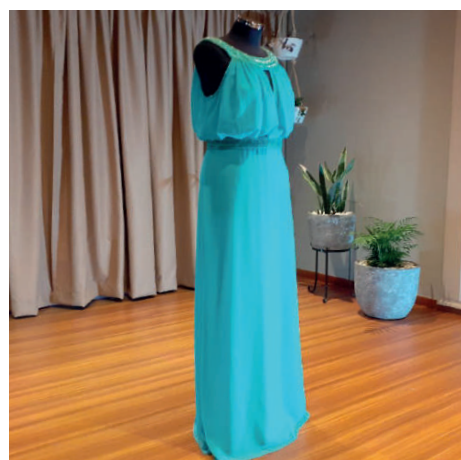
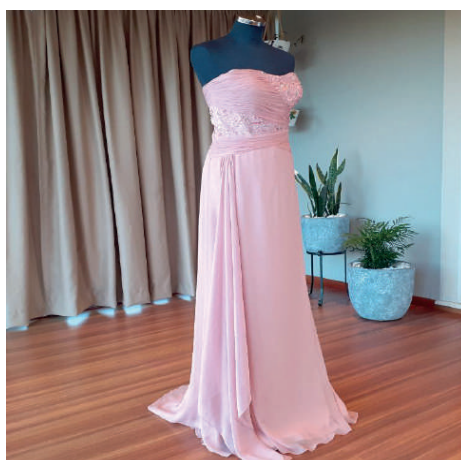

VESTIDOS
DE CERIMÓNIA
COMPRIDOS

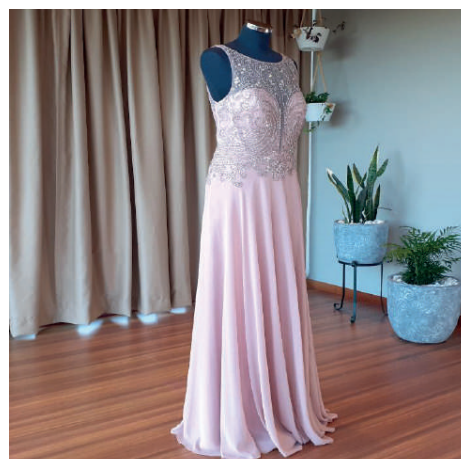
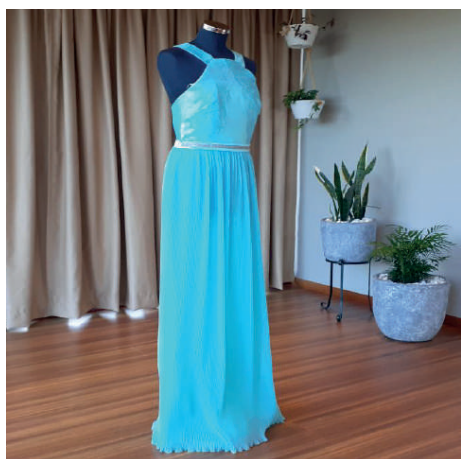

DADOS GERAIS



Leilão Eletrónico

Nome	Dreams & Miracles Lda
Processo	BMP-537
Descrição	Vestidos de Noiva · Vestidos de Cerimónia Compridos · Vestidos de Cerimónia Curtos Acessórios Diversos
Modalidade de Venda	Venda em Estabelecimento de Leilão
Forma de Venda	Leilão Eletrónico
Período de Venda	28 de fevereiro a 03 de abril de 2023 às 18h00
Combinações de Venda	<ul style="list-style-type: none">· TOTALIDADE DOS LOTES;· LOTE A LOTE;· OUTRAS POSSÍVEIS.



Localização
Ortigosa, Leiria



Lotes
30



Setor
Moda

Visitas	Por marcação.
Morada	Rua dos Alfaiates n.º 319 · 2425-703 Ortigosa, Leiria
+Informações	707 297 297* // geral@leilosoc.com

NOTAS INFORMATIVAS:

- A adjudicação fica sujeita à apreciação dos valores obtidos entre as partes e o todo.
- Os itens constantes nesta relação de bens estão, até ao término do evento, sujeitos a alterações.

*Chamadas para a rede fixa nacional.

LEILÃO DE VESTIDOS DE CERIMÓNIA COMPRIDOS

LOTES 49 a 77

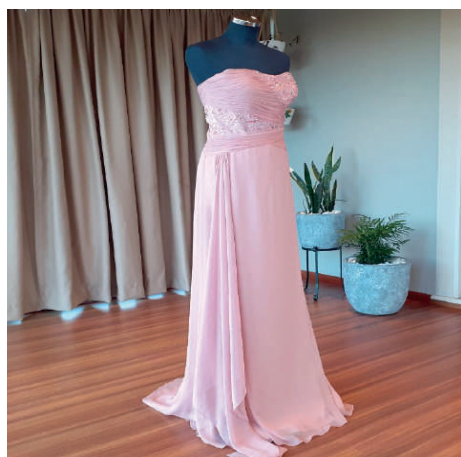
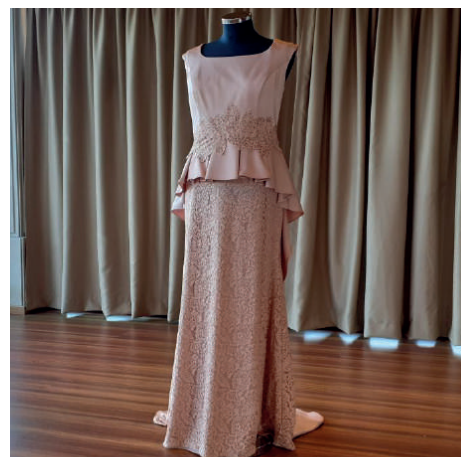
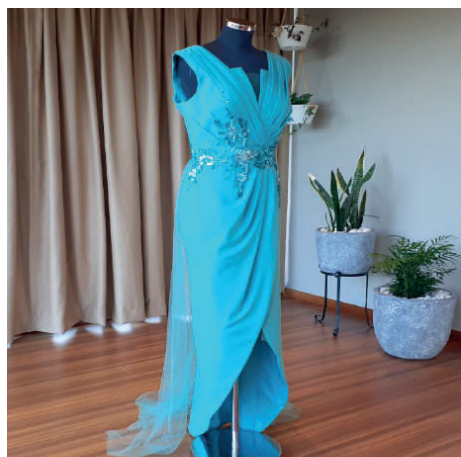

VESTIDOS DE CERIMÓNIA COMPRIDOS



Tipos de Corte
Decote em V
Fluido
Cai-cai
Sereia

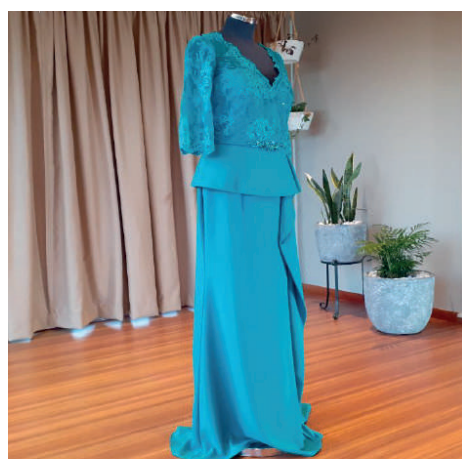
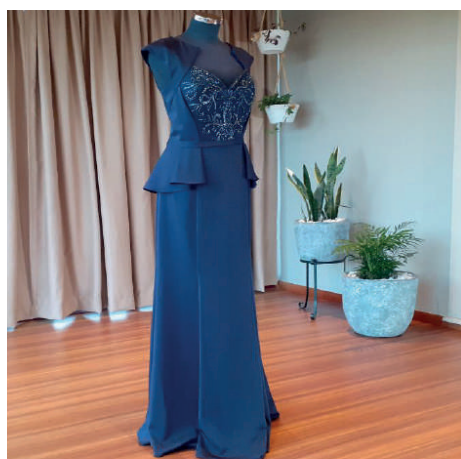

LEILÃO DE VESTIDOS DE CERIMÓNIA COMPRIDOS



VESTIDO DE CERIMÓNIA

Descrição: Vestido de cerimónia, corte fluido, comprido, caicai, com pedras no corpete, trabalhado na cintura.

Marca:	EVASSÉ
Tipo de Corte:	Fluido
Cor	Verde
Padrão	Uma cor
Tamanho na Etiqueta	38
Material	Pedras
Estilo	Cerimónia

Valor Base: € 184,00

LOTE 49 | Verba 49



VESTIDO DE CERIMÓNIA

Descrição: Macacão com decote em V.

Marca:	CASTING
Tipo de Corte:	Decote em V
Cor	Verde
Padrão	Uma cor
Tamanho na Etiqueta	Sem identificação
Material	-
Estilo	Cerimónia

Valor Base: € 75,00

LOTE 50 | Verba 50



VESTIDO DE CERIMÓNIA

Descrição: Vestido comprido, trabalhado no peito com renda.

Marca:	Sem identificação
Tipo de Corte:	-
Cor	Azul água
Padrão	Uma cor
Tamanho na Etiqueta	L
Material	Renda
Estilo	Cerimónia

Valor Base: € 65,00

LOTE 51 | Verba 51

LEILÃO DE VESTIDOS DE CERIMÓNIA COMPRIDOS



VESTIDO DE CERIMÓNIA COMPRIDO

Descrição: Vestido comprido, trabalhado no peito com renda.

Marca:	Sem identificação
Tipo de Corte:	-
Cor	Azul água
Padrão	Uma cor
Tamanho na Etiqueta	XL
Material	Renda
Estilo	Cerimónia

Valor Base: € 65,00

LOTE 52 | Verba 52



VESTIDO DE CERIMÓNIA COMPRIDO

Descrição: Vestido comprido em renda, com racha à frente, trabalhado no peito com pedraria.

Marca:	Sem identificação
Tipo de Corte:	-
Cor	Azul água
Padrão	Uma cor
Tamanho na Etiqueta	40
Material	Renda · Pedraria
Estilo	Cerimónia

Valor Base: € 180,00

LOTE 53 | Verba 53

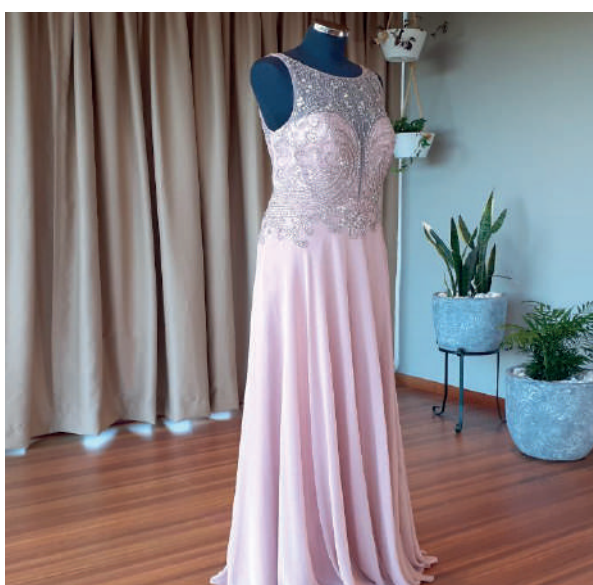

VESTIDO DE CERIMÓNIA COMPRIDO

Descrição: Vestido comprido, com corpete trabalhado com pedras e brilhantes. Tem uma echarpe em tule rosa.

Marca:	EVASSÉ
Tipo de Corte:	-
Cor	Rosa
Padrão	Uma cor
Tamanho na Etiqueta	40
Material	Tule · Pedraria · Brilhantes
Estilo	Cerimónia

Valor Base: € 255,00

LOTE 54 | Verba 54

LEILÃO DE VESTIDOS DE CERIMÓNIA COMPRIDOS



Descrição: Vestido comprido, com renda e cauda.

Marca:	EVASSÉ
Tipo de Corte:	-
Cor	Rosa
Padrão	Uma cor
Tamanho na Etiqueta	40
Material	Renda
Estilo	Cerimónia

VESTIDO DE CERIMÓNIA COMPRIDO

Valor Base: € 185,00

LOTE 55 | Verba 55



Descrição: Vestido comprido, com efeito casaquinha, com manga rodada, cintura com efeito cinto, pedras e com cauda.

Marca:	EVASSÉ
Tipo de Corte:	-
Cor	Verde
Padrão	Uma cor
Tamanho na Etiqueta	40
Material	Pedraria
Estilo	Cerimónia

VESTIDO DE CERIMÓNIA COMPRIDO

Valor Base: € 195,00

LOTE 56 | Verba 56

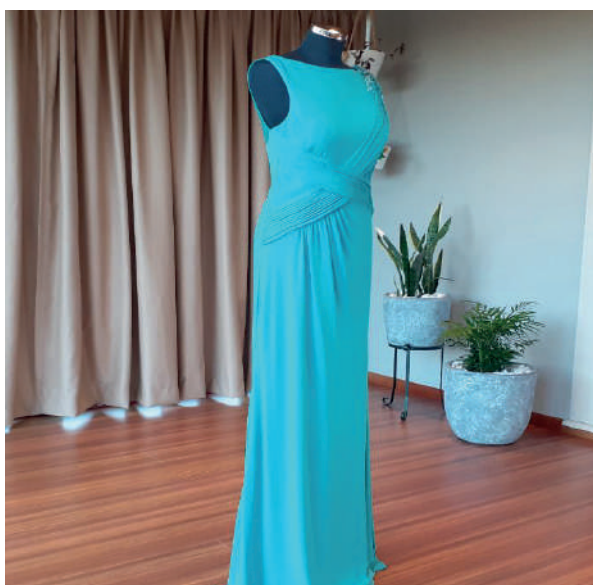

Descrição: Vestido de cerimónia com corte fluido, trabalhado na frente, pedras nos ombros e na lateral, com tule transparente, com cauda.

Marca:	MARFIL
Tipo de Corte:	Fluido
Cor	Verde claro
Padrão	Uma cor
Tamanho na Etiqueta	40
Material	Tule · Pedraria
Estilo	Cerimónia

VESTIDO DE CERIMÓNIA COMPRIDO

Valor Base: € 195,00

LOTE 57 | Verba 57

LEILÃO DE VESTIDOS DE CERIMÓNIA COMPRIDOS



VESTIDO DE CERIMÓNIA COMPRIDO

Descrição: Vestido de cerimónia em tule trabalhado, comprido, liso, com capa transparente.

Marca:	EVASSÉ
Tipo de Corte:	-
Cor	Verde seco
Padrão	Uma cor
Tamanho na Etiqueta	40
Material	Tule trabalhado
Estilo	Cerimónia

Valor Base: € 140,00

LOTE 58 | Verba 58

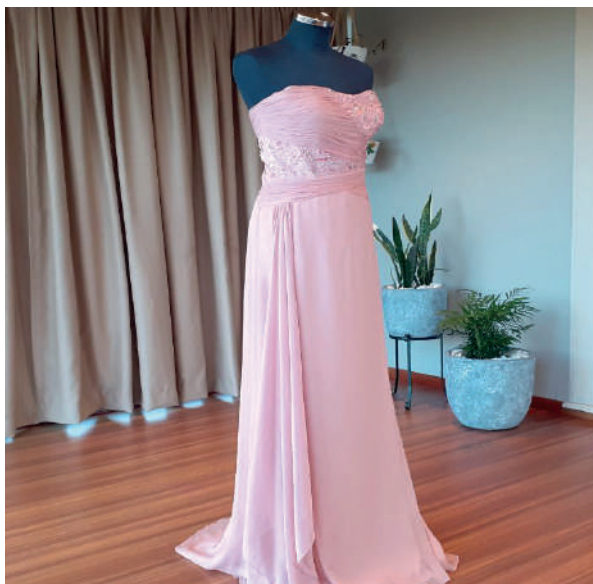

VESTIDO DE CERIMÓNIA COMPRIDO

Descrição: Vestido de cerimónia, comprido, corte caicai, com trabalhado no peito em bordado e pregas.

Marca:	CARMEN MACHADO
Tipo de Corte:	Caicai
Cor	Rosa velho
Padrão	Uma cor
Tamanho na Etiqueta	38
Material	Tecido Bordado
Estilo	Cerimónia

Valor Base: € 60,00

LOTE 59 | Verba 59



VESTIDO DE CERIMÓNIA COMPRIDO

Descrição: Vestido de cerimónia, com top em renda, cinto com laço, cor azul royal. Tem echarpe da cor do vestido.

Marca:	EVASSÉ
Tipo de Corte:	-
Cor	Azul royal
Padrão	Uma cor
Tamanho na Etiqueta	38
Material	Renda
Estilo	Cerimónia

Valor Base: € 175,00

LOTE 60 | Verba 60

LEILÃO DE VESTIDOS DE CERIMÓNIA COMPRIDOS



VESTIDO DE CERIMÓNIA COMPRIDO

Descrição: Vestido de cerimónia, com decote redondo, manga comprida em renda.

Marca:	EVASSÉ
Tipo de Corte:	-
Cor	Azul neve
Padrão	Uma cor
Tamanho na Etiqueta	40
Material	Renda
Estilo	Cerimónia

Valor Base: € 185,00

LOTE 61 | Verba 61



VESTIDO DE CERIMÓNIA COMPRIDO

Descrição: Vestido de cerimónia comprido, corte fluido, peito trabalhado com pedras, folho na cintura, costas abertas. Tem echarpe de cor azul neve.

Marca:	EVASSÉ
Tipo de Corte:	Fluido
Cor	Azul neve
Padrão	Uma cor
Tamanho na Etiqueta	38
Material	Pedraria
Estilo	Cerimónia

Valor Base: € 215,00

LOTE 62 | Verba 62

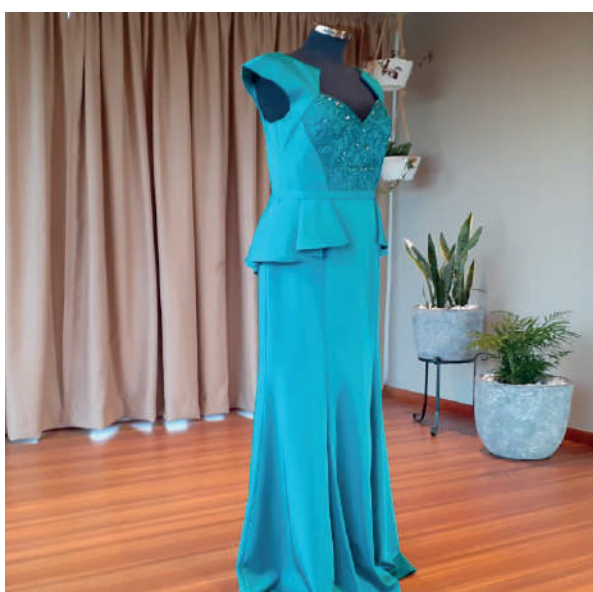

VESTIDO DE CERIMÓNIA COMPRIDO

Descrição: Vestido de cerimónia comprido em cetim, peito trabalhado com pedras, folho na cintura, costas abertas. Tem echarpe de cor verde.

Marca:	EVASSÉ
Tipo de Corte:	-
Cor	Verde
Padrão	Uma cor
Tamanho na Etiqueta	36
Material	Pedraria
Estilo	Cerimónia

Valor Base: € 215,00

LOTE 63 | Verba 63

LEILÃO DE VESTIDOS DE CERIMÓNIA COMPRIDOS

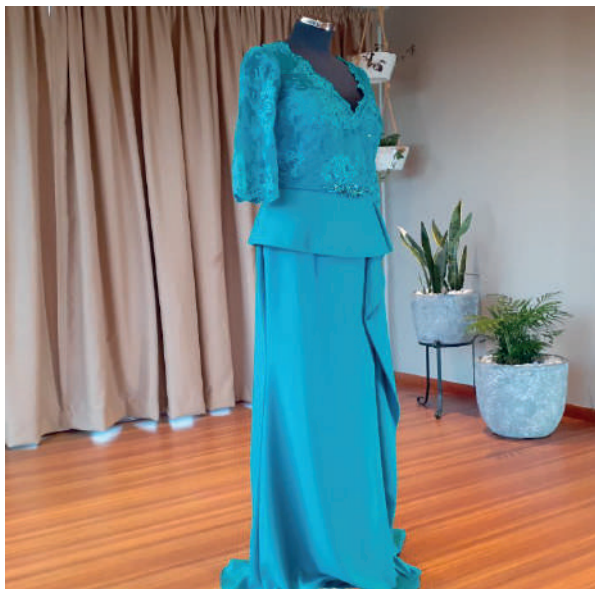

VESTIDO DE CERIMÓNIA COMPRIDO

Descrição: Vestido de cerimónia comprido, peito trabalhado em renda e brilhantes, manga comprida em renda, cinto com pedras fixo. Tem echarpe.

Marca:	EVASSÉ
Tipo de Corte:	-
Cor	Verde
Padrão	Uma cor
Tamanho na Etiqueta	38
Material	Renda · Pedraria · Brilhantes
Estilo	Cerimónia

Valor Base: € 235,00

LOTE 64 | Verba 64



VESTIDO DE CERIMÓNIA COMPRIDO

Descrição: Vestido de cerimónia comprido em tule com brilhantes e lantejoulas, faixa na cintura, peito transparente.

Marca:	EVASSÉ
Tipo de Corte:	Sereia
Cor	Verde
Padrão	Uma cor
Tamanho na Etiqueta	36
Material	Tule · Lantejoulas · Brilhantes
Estilo	Cerimónia

Valor Base: € 150,00

LOTE 65 | Verba 65



VESTIDO DE CERIMÓNIA COMPRIDO

Descrição: Vestido de cerimónia comprido em tule, com renda na parte superior, manga cava, saia plissada, decote à barco, cinto com laço.

Marca:	-
Tipo de Corte:	Fluido
Cor	Azul
Padrão	Uma cor
Tamanho na Etiqueta	44/45
Material	Renda · Tule
Estilo	Cerimónia

Valor Base: € 215,00

LOTE 66 | Verba 66

LEILÃO DE VESTIDOS DE CERIMÓNIA COMPRIDOS



Descrição: Vestido de cerimónia em tecido crepe, trabalhado com pedras na lateral.

Marca:	-
Tipo de Corte:	Fluido
Cor	Azul
Padrão	Uma cor
Tamanho na Etiqueta	46
Material	Tecido Crepe · Pedraria
Estilo	Cerimónia

VESTIDO DE CERIMÓNIA COMPRIDO

Valor Base: € 155,00

LOTE 67 | Verba 67



Descrição: Vestido de cerimónia, decote em V e costas abertas.

Marca:	-
Tipo de Corte:	Decote em V
Cor	Azul petróleo
Padrão	Uma cor
Tamanho na Etiqueta	40
Material	-
Estilo	Cerimónia

VESTIDO DE CERIMÓNIA COMPRIDO

Valor Base: € 130,00

LOTE 68 | Verba 68



Descrição: Vestido de cerimónia em tule, manga transparente.

Marca:	-
Tipo de Corte:	Fluido
Cor	Dourado
Padrão	Uma cor
Tamanho na Etiqueta	38
Material	Tule
Estilo	Cerimónia

VESTIDO DE CERIMÓNIA COMPRIDO

Valor Base: € 235,00

LOTE 69 | Verba 69

LEILÃO DE VESTIDOS DE CERIMÓNIA COMPRIDOS

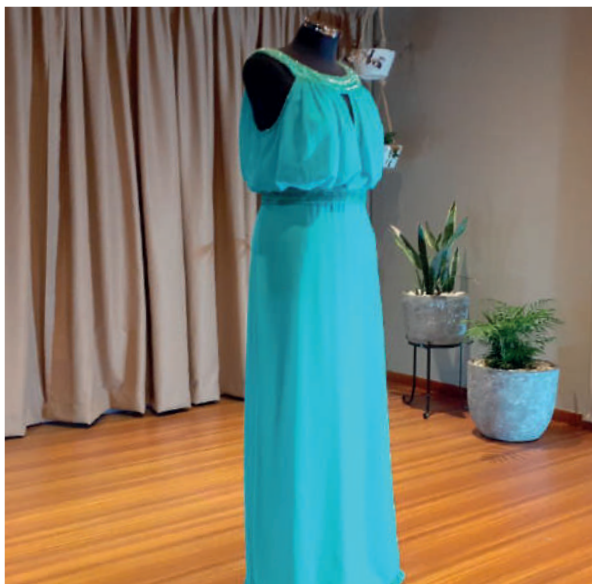

Descrição: Vestido de cerimónia, com decote, trabalhado com pedras na cintura.

Marca:	-
Tipo de Corte:	-
Cor	Verde claro
Padrão	Uma cor
Tamanho na Etiqueta	40
Material	Pedraria
Estilo	Cerimónia

VESTIDO DE CERIMÓNIA COMPRIDO

Valor Base: € 160,00

LOTE 70 | Verba 70



Descrição: Vestido de cerimónia em tecido crepe, com renda na parte superior, e apanhado na lateral com pedras.

Marca:	-
Tipo de Corte:	-
Cor	Cinza prata
Padrão	Uma cor
Tamanho na Etiqueta	42
Material	Tecido Crepe · Pedraria
Estilo	Cerimónia

VESTIDO DE CERIMÓNIA COMPRIDO

Valor Base: € 215,00

LOTE 71 | Verba 71



Descrição: Vestido de cerimónia em tecido crepe, com decote acentuado e costas em V.

Marca:	ROSA RUEDA
Tipo de Corte:	Fluido
Cor	Rosa
Padrão	Uma cor
Tamanho na Etiqueta	36
Material	Tecido crepe
Estilo	Cerimónia

VESTIDO DE CERIMÓNIA COMPRIDO

Valor Base: € 130,00

LOTE 72 | Verba 72

LEILÃO DE VESTIDOS DE CERIMÓNIA COMPRIDOS



VESTIDO DE CERIMÓNIA COMPRIDO

Descrição: Conjunto saia e top, com saia bordada, top liso com manga.

Marca:	EVASSÉ
Tipo de Corte:	-
Cor	Várias cores
Padrão	Variado
Tamanho na Etiqueta	-
Material	-
Estilo	Cerimónia

Valor Base: € 165,00

LOTE 73 | Verba 73



VESTIDO DE CERIMÓNIA COMPRIDO

Descrição: Vestido de cerimónia comprido em tecido crepe, com aplicações de pedras na alça e na cintura.

Marca:	EVASSÉ
Tipo de Corte:	-
Cor	Cor-de-rosa
Padrão	Uma cor
Tamanho na Etiqueta	38
Material	Tecido Crepe · Pedraria
Estilo	Cerimónia

Valor Base: € 160,00

LOTE 74 | Verba 74



VESTIDO DE CERIMÓNIA COMPRIDO

Descrição: Vestido de cerimónia comprido em tule, com manga, com pedraria.

Marca:	MARFIL
Tipo de Corte:	Fluido
Cor	Vermelho
Padrão	Uma cor
Tamanho na Etiqueta	40
Material	Tule · Pedraria
Estilo	Cerimónia

Valor Base: € 160,00

LOTE 75 | Verba 75

LEILÃO DE VESTIDOS DE CERIMÓNIA COMPRIDOS



Descrição: Vestido de cerimónia comprido, com manga rendada e aplicações em pedras

Marca:	-
Tipo de Corte:	-
Cor	Cinza
Padrão	Uma cor
Tamanho na Etiqueta	42
Material	Renda · Pedraria
Estilo	Cerimónia

VESTIDO DE CERIMÓNIA COMPRIDO

Valor Base: € 175,00

LOTE 76 | Verba 76



Descrição: Vestido de cerimónia comprido, saia comprida e corpete em tule com renda e lantejoulas.

Marca:	-
Tipo de Corte:	-
Cor	Azul royal
Padrão	Uma cor
Tamanho na Etiqueta	-
Material	Tule
Estilo	Cerimónia

VESTIDO DE CERIMÓNIA COMPRIDO

Valor Base: € 210,00

LOTE 77 | Verba 77

CONDIÇÕES GERAIS DE LEILÃO ELETRÓNICO

Compete à LEILOSOC Market Partners[®] garantir o regular desenvolvimento do leilão eletrónico, que se regula pelas seguintes condições gerais de venda:

1. Os licitantes deverão proceder ao registo no site da LEILOSOC Market Partners[®], onde devem constar todos os elementos de identificação e contacto necessários, nomeadamente nome, morada, número de B.I. ou Cartão do Cidadão e número de Contribuinte;
2. Deve também indicar os dados de faturação;
3. O licitante assume a veracidade dos dados introduzidos e a responsabilidade decorrente de tal ato;
4. Depois de finalizar o registo, será solicitada a confirmação da conta de email indicada no registo prévio. A confirmação é imprescindível para validar o email solicitado e ser-lhe permitido licitar.

B) SOBRE OS BENS EM LEILÃO

5. Os bens são vendidos nas condições, estado físico e jurídico em que se encontram, pelo que a LEILOSOC Market Partners[®] declina qualquer responsabilidade relativamente ao seu estado de conservação ou funcionamento.
6. O Dec-Lei 84/2021 – “Defesa do Consumidor” que regula os direitos do consumidor na compra e venda de bens, conteúdos e serviços digitais, por força do artigo 4.º n.º 1 alínea a) não se aplica às vendas efetuadas no âmbito da liquidação de ativos em processo de insolvência ou em processo executivo. É conferido carácter vinculativo às licitações efetuadas, ao licitante fica vedada a faculdade de requerer a anulação da sua licitação.
7. Todos os leilões eletrónicos são compostos por um período de visitas aos bens – em horário pré-definido ou por marcação. Quando o período de visitas é pré-definido, o horário e morada física em que os bens podem ser visitados estão divulgados na área do leilão eletrónico e/ou na área do bem. Quando o tipo de visitas é por marcação, deverá contactar a LEILOSOC[®], de forma a agendar a visita. O comprador fica responsável pela vistoria do bem, não podendo a falta desta análise ser imputada à LEILOSOC[®].

C) DURAÇÃO DO LEILÃO ELETRÓNICO

8. O leilão decorrerá no período publicitado na área do leilão, sendo constituído por uma data e hora de início e uma data e hora de fim.
9. Nos últimos 5 minutos de cada leilão, as novas licitações reiniciam a contagem decrescente em 5 minutos. Assim, por exemplo, se um leilão está agendado para terminar às 17:00, e acontece uma licitação às 16:58, o leilão prolonga-se, automaticamente, por mais 5 minutos, terminando às 17:03 e assim sucessivamente. O leilão termina quando mais nenhuma licitação é apresentada dentro do tempo restante.
10. Todos os bens em leilão estão identificados com um temporizador decrescente em horas, minutos e segundos.

D) FUNCIONAMENTO DO LEILÃO ELETRÓNICO

11. O licitante, ao licitar, assume a responsabilidade decorrente de tal ato, nomeadamente de adquirir o bem, pelo valor que ofereceu, em conformidade com o estabelecido na lei e nestas Condições Gerais de Venda.

12. Cada lote em leilão eletrónico, apresenta três valores:

- 12.1. Valor Base: valor a partir do qual se considera o bem vendido, sendo adjudicado ao licitante com a maior licitação.
- 12.2. Valor Mínimo: valor correspondente a 85% do Valor Base e a partir do qual se pode considerar o bem vendido, caso não surjam licitações que superem o Valor Base.
- 12.3. Valor de Abertura: valor a partir do qual serão aceites licitações com vista à arrematação do bem. Por vezes o Valor de Abertura é inferior ao Valor Base do bem. Caso o Valor de Base não seja atingido, cabe à Leiloeira decidir sobre a sua aceitação ou não, de acordo com a decisão do Vendedor.

- 12.4. Licitação Atual: valor da licitação mais elevada, recebida até ao momento.

13. Os lances mínimos de licitação são de:

- a) € 50,00 para lotes com “Valor de Base” igual ou inferior a € 500,00;
- b) € 100,00 para lotes com “Valor de Base” de € 501,00 a € 5.000,00;
- c) € 500,00 para lotes com “Valor de Base” de € 5.001,00 a € 10.000,00;
- d) € 1.000,00 para lotes com “Valor de Base” de € 10.001,00 a € 50.000,00;
- e) € 2.000,00 para lotes com “Valor de Base” de € 50.001,00 a € 100.000,00;
- f) € 5.000,00 para lotes com “Valor de Base” de € 100.001,00 a € 250.000,00;
- g) € 10.000,00 para lotes com “Valor de Base” superior a € 250.000,00.

14. Os licitantes serão avisados, por email, caso surja uma licitação que supere a sua. A LEILOSOC Market Partners[®] não se responsabiliza por eventuais atrasos na entrega do email, dado que o serviço de entrega e receção do correio eletrónico não é de sua responsabilidade.

15. Todas as restantes licitações (que não venceram o leilão) são automaticamente arquivadas.

E) COMISSÕES PELOS SERVIÇOS PRESTADOS

16. Ao valor da venda acresce uma comissão pelos serviços prestados pela LEILOSOC Market Partners[®] e IVA respetivo, nomeadamente:
 - a) Bens Imóveis: 5% sobre o valor proposto e IVA respetivo (à taxa legal em vigor).
 - b) Bens Móveis: 10% sobre o valor proposto e IVA respetivo (à taxa legal em vigor).
 - c) Quinhões Hereditários e Direitos (Usufrutos, Quotas, Meações, Ações e Outros): 10% sobre o valor proposto e IVA respetivo (à taxa legal em vigor).
 - d) Estabelecimento Comercial: 10% sobre o valor proposto e IVA respetivo (à taxa legal em vigor).
 - e) Casos específicos serão indicados nas condições específicas do leilão e/ou na área de informação dedicada ao leilão eletrónico e/ou ao produto em concreto.

CONDIÇÕES GERAIS DE LEILÃO ELETRÔNICO

17. Em caso de adjudicação de um ou mais bens, o licitante será contactado após o término do leilão, de forma a proceder ao pagamento da comissão, dos bens e respetivo levantamento.

18. No caso em que o valor licitado, apesar de ser o mais elevado, inferior ao valor de venda do bem, o licitante será oportunamente contactado a fim de lhe ser comunicada a posição da leiloeira.

F) PAGAMENTO DOS BENS

19. Bens Imóveis:

19.1. O arrematante e promitente-comprador pagará, com a Adjudicação/Arrematação, 10% do valor proposto, a título de sinal e princípio de pagamento, bem como o valor correspondente pelos serviços prestados pela leiloeira.

19.2. Os direitos preferência/remição de inquilino/remidor, estão sujeitos às presentes condições gerais de venda.

19.3. O remanescente do preço será pago na data da escritura de compra e venda, a realizar no prazo máximo de 30 dias.

20. Bens Móveis:

20.1. Com a arrematação haverá lugar ao pagamento da totalidade do valor proposto e respetivo IVA;

21. O não pagamento do preço, não levantamento dos bens ou desistência, terá as seguintes implicações:

- a) A venda ser considerada sem efeito;
- b) Não poder concorrer a nova venda;
- c) Responder criminal e/ou civilmente pelos danos ou prejuízos causados;
- d) Não reaver o valor pago a título de sinal.
- e) Ser chamado a ressarcir a massa insolvente e a LEILOSOC[®], pela diferença do valor que o respetivo bem móvel ou imóvel venha a ser adjudicado (aplica-se quando a adjudicação se efetue ao licitante anterior ou quando a adjudicação se concretize através de nova ação de venda).

22. Se por motivos alheios à Leiloeira, a escritura de compra e venda não for celebrada – por decisão do Vendedor, nomeadamente em caso de irregularidade ou outro vício que seja impeditivo ou torne inválida ou ineficaz a venda – quaisquer quantias pagas pelo arrematante ser-lhe-ão devolvidas em singelo.

G) MODALIDADES DE PAGAMENTO

23. Nos termos do disposto no Regulamento n.º 314/2018 dos Deveres Gerais para a Prevenção e Combate ao Branqueamento de Capitais e do Financiamento do Terrorismo (BC/FT), referente à Lei n.º 83/2017, de 18 de agosto, após a adjudicação dos bens licitados, o pagamento poderá ser feito através das seguintes modalidades:

23.1. Multibanco;

23.2. Transferência Bancária para o IBAN indicado no resumo das adjudicações;

23.3. Cheque endossado à Isegoria Capital, S.A.;

23.4. Numerário – proibido pagar ou receber em numerário em transações de qualquer natureza que envolvam montantes iguais ou

superiores a € 3000,00, ou o seu equivalente em moeda estrangeira (Lei n.º 92/2017, de 22 de agosto).

H) LEGITIMIDADE NO ACESSO AO SERVIÇO

24. O leilão eletrónico não poderá ser utilizado por pessoas que não tenham capacidade jurídica plena para a celebração de contratos onerosos, não podendo, nomeadamente, ser utilizado por menores de dezoito anos.

25. A LEILOSOC Market Partners[®], não assume qualquer responsabilidade resultante do facto de os participantes não possuírem capacidade jurídica plena para venderem ou comprarem os produtos.

26. Os participantes no leilão deverão informar a LEILOSOC Market Partners[®] de qualquer situação que limite a sua capacidade jurídica, considerando-se que, se nada for comunicado nesse sentido, será assumido que têm capacidade jurídica plena.

27. O participante do leilão obriga-se a manter confidencial a senha de acesso do leilão eletrónico e não poderá usar uma identificação de acesso de que não seja titular. O participante do leilão assume toda a responsabilidade pelas operações efetuadas através da utilização desse dado, ainda que por terceiros, com ou sem a sua autorização, assumindo ainda a responsabilidade pela não divulgação da senha de acesso.

28. A leiloeira poderá suspender o acesso ao portal sempre que este viole qualquer disposição legal ou qualquer disposição das presentes Condições Gerais de Venda ou dos seus anexos, bem como no caso de ser detetada qualquer atividade fraudulenta ou ligação a atividade fraudulenta promovida ou exercida pelo participante do leilão e relacionada com o leilão eletrónico.

29. Na eventualidade da conta de um participante do leilão ser suspensa ou cancelada, as obrigações assumidas por esse participante do leilão, nomeadamente a obrigação de pontual pagamento de quaisquer montantes em dívida e de conclusão de negócios a que se tenha proposto enquanto comprador, não se extinguem, devendo o participante do leilão cumprir tais obrigações.

I) RESPONSABILIDADE DO PARTICIPANTE DO LEILÃO

30. Na utilização do leilão eletrónico, o participante obriga-se a não adotar comportamentos que infrinjam a ordem jurídica vigente ou que lesem interesses ou posições juridicamente protegidas, obrigando-se ainda a não perturbar ou degradar a qualidade do serviço.

31. O participante do leilão, compromete-se a observar todos os procedimentos indicados pela leiloeira para a correta utilização do leilão eletrónico e a pautar a sua atuação por elevados padrões de seriedade, prestando apenas informações verdadeiras e atualizadas.

32. Não é permitida a participação num leilão com intuítos especulativos, com o objetivo de promover o aumento ou a diminuição do preço do produto leiloado, quer pelo lançamento de ofertas de compra ou de venda, quer pelo incitamento ou provocação do lançamento dessas ofertas, não sendo igualmente permitido, de forma alguma, manipular o processo de realização dos leilões ou influenciar o comportamento dos demais utilizadores do leilão eletrónico, bem como praticar qualquer ato que implique uma sobrecarga injustificada, ou que possa danificar ou interferir com o sistema informático do leilão eletrónico.

CONDIÇÕES GERAIS DE LEILÃO ELETRÔNICO

33. O participante do leilão não poderá utilizar qualquer programa informático, mecanismo ou processo manual de monitorização ou reprodução, total ou parcial, do conteúdo constante das páginas eletrónicas do leilão eletrónico, sem a autorização expressa, por escrito, da leiloeira.

34. O participante do leilão assume a responsabilidade pela conclusão das licitações realizadas através do leilão eletrónico, nomeadamente o de adquirir o bem pelo valor que ofereceu, bem como pelo cumprimento da respetiva legislação aplicável.

35. O participante assume a responsabilidade e obrigatoriedade de levantamento do bem adquirido no local onde este se encontra, no prazo máximo de 10 dias correntes após o término do leilão.

J) RESPONSABILIDADE DA LEILOSOC Market Partners[®]

36. a) É da Responsabilidade da LEILOSOC[®] a colocação de bens em leilão eletrónico, bem como a informação introduzida;
- b) A LEILOSOC[®] assegura o seu funcionamento, garantindo a confidencialidade da identificação dos Licitantes;
- c) A LEILOSOC[®] não é responsável por prejuízos que resultem de falhas ou deficiências que ocorram por eventos imprevisíveis e insuperáveis;
- d) Não é igualmente responsável por falhas ou ineficácia dos equipamentos eletrónicos utilizados pelos licitantes ou por divergências horárias desses dispositivos;

37. Atendendo à dificuldade da confirmação da identidade dos utilizadores da Internet, são da exclusiva responsabilidade do Licitante as declarações que presta, designadamente quanto à identificação do seu ou seus representados, qualidade e poderes.

38. A LEILOSOC Market Partners[®] reserva-se aos seguintes direitos:

- a) Não adjudicar, no caso dos valores obtidos serem considerados insuficientes;
- b) Cancelar ou suspender as vendas, quando estas ocorram de forma irregular;
- c) Exigir, caso ache necessário, que os pagamentos sejam feitos em cheque visado;
- d) Considerar sem efeito as arrematações que não forem sinalizadas nos termos do ponto 18.1..

K) DADOS PESSOAIS - RGPD

39. A LEILOSOC Market Partners[®] recolherá e procederá ao tratamento informático dos dados pessoais do participante do leilão, inserindo-os numa base de dados apropriada e pela qual será responsável.

40. Os dados pessoais fornecidos pelo participante do leilão serão utilizados exclusivamente para fins ligados à execução do respetivo contrato, bem como para atividades de informação e marketing da leiloeira.

41. O participante do leilão compromete-se a fornecer e a manter atualizados e verdadeiros os seus dados pessoais. Os dados pessoais respeitantes ao quadro de preenchimento obrigatório do formulário de adesão que se venham a apurar como sendo incorretos ou incompletos, constituem motivo para a imediata suspensão ou cessação da prestação do leilão eletrónico, bem como para a resolução do respetivo contrato.

L) NOTIFICAÇÕES

42. O participante do leilão concorda em receber as notificações relacionadas com o leilão eletrónico, incluindo eventuais alterações às presentes Condições Gerais de Venda, para a caixa de correio eletrónico associada ao seu registo.

M) LEI E FORO APLICÁVEL

43. A LEILOSOC Market Partners[®] está devidamente acreditada pelo D.L: n.º 155/2015 de 10 de agosto, portadora do seguro de responsabilidade civil no valor de € 200.000,00 Apólice n.º RC63465018 Fidelidade – Companhia de Seguros, S.A..

44. Nos termos do disposto no artigo 825.º n.º 1 c) do Código do Processo Civil, a falta de depósito do preço pode levar ao arresto em bens suficientes para garantir o valor em falta, acrescido das custas e despesas, sem prejuízo de PROCEDIMENTO CRIMINAL e sendo aquele, simultaneamente, executado no próprio processo para pagamento daquele valor e acréscimos.

45. Para todas as questões não reguladas expressamente nas presentes Condições Gerais de Venda aplicar-se-á a Lei Portuguesa.

A LEILOSOC Market Partners[®]



**AS OPORTUNIDADES
DE SEMPRE, À DISTÂNCIA
DE UM CLIQUE OU DOIS!**

 **leiloes.pt**





EM CADA CLIQUE, UMA OPORTUNIDADE DE NEGÓCIO!

SE O TEMPO CONTAR, LICITE.

#LEILOESPT & #LEILOESELETRONICOS





LICITE GANHE REPITA

OPORTUNIDADES DE INVESTIMENTO!

#LEILOESPT & #LEILOESELETRONICOS



LEILOSOC®

MARKET PARTNERS

CONTACTOS // CONTACTS

Portugal

SERVIÇOS CENTRAIS // Headquarters

📍 **Porto // Oporto:** Rua D. João IV, 340
4000-298 Porto
T. (+351) 228 346 550*

📍 **Leiria:** Urbanização Nova Leiria
Av. 22 de Maio, 26; 1.º F
2415-396 Leiria

📍 **Centro Logístico LEILOSOC SUL**
LEILOSOC's South Business Logistics
Rua C, 58
2685-012 Loures, Sacavém

📍 **Centro Logístico LEILOSOC NORTE**
LEILOSOC's North Business Logistics
Rua da Estrada Velha, 820
4585-610 Recarei, Paredes
T. (+351) 225 193 200*

📍 **Açores // Azores:** Rua Bento José Morais, 23
1.º Norte Dt.º
9500-772 Ponta Delgada

📞 **707 297 297***
geral@leilosoc.com

*Chamadas para a rede fixa nacional.

España // Spain

📍 **Centro Logístico LEILOSOC España**
LEILOSOC Spain Business Logistics
Poligno La Barca, Nave 34; Calle C
21450 Cartaya, Huelva
geral@leilosoc.es

Angola

📍 **Luanda**
Rua da Revolução de Outubro
Maianga

📍 **Centro Logístico LEILOSOC Angola**
LEILOSOC Angola Business Logistics
Estrada Luanda, Km 48
Catete, Luanda
📞 **+244 935 369 828**

Moçambique Mozambique

📍 **Maputo**
Rua da Argélia, 244
📞 **+258 846 928 335**
geral@leilosoc.co.mz

SIGA-NOS NAS REDES SOCIAIS
FOLLOW US ON SOCIAL MEDIA

