

Dreams & Miracle Lda (BMP-537)

## LEILÃO ELETRÔNICO

Até dia 03 de abril de 2023 às 18h00

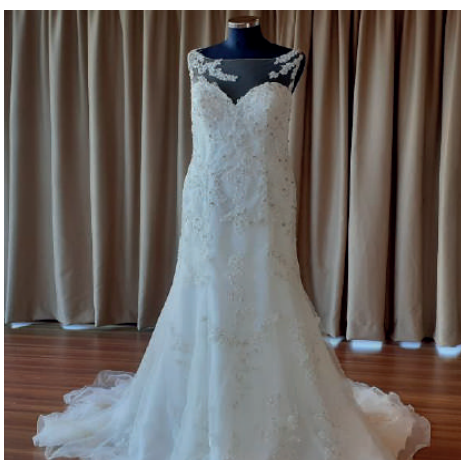
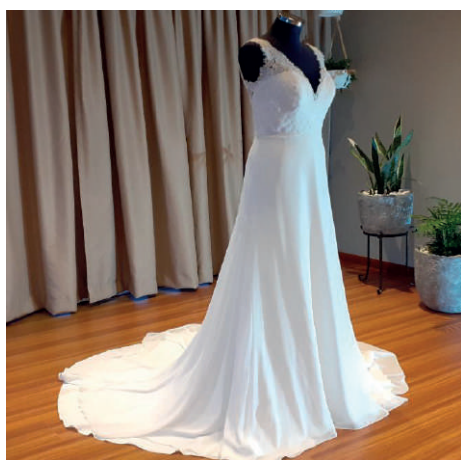

## VESTIDOS DE NOIVA

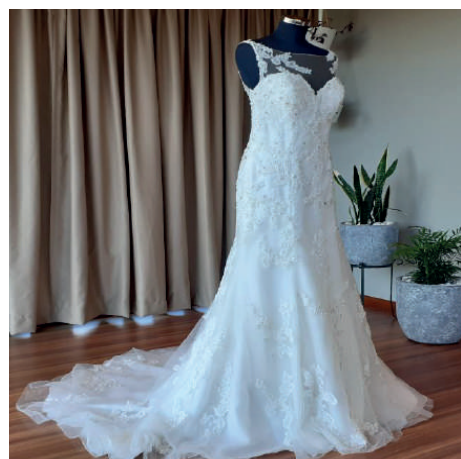

# DADOS GERAIS



## Leilão Eletrónico

Nome	Dreams & Miracles Lda
Processo	BMP-537
Descrição	Vestidos de Noiva · Vestidos de Cerimónia Compridos · Vestidos de Cerimónia Curtos Acessórios Diversos
Modalidade de Venda	Venda em Estabelecimento de Leilão
Forma de Venda	Leilão Eletrónico
Período de Venda	28 de fevereiro a 03 de abril de 2023 às 18h00
Combinações de Venda	<ul style="list-style-type: none"><li>· TOTALIDADE DOS LOTES;</li><li>· LOTE A LOTE;</li><li>· OUTRAS POSSÍVEIS.</li></ul>



Localização  
**Ortigosa, Leiria**



Lotes  
**48**



Setor  
**Moda**

Visitas	Por marcação.
Morada	Rua dos Alfaiates n.º 319 · 2425-703 <b>Ortigosa, Leiria</b>
+Informações	707 297 297* // geral@leilosoc.com

### NOTAS INFORMATIVAS:

- A adjudicação fica sujeita à apreciação dos valores obtidos entre as partes e o todo.
- Os itens constantes nesta relação de bens estão, até ao término do evento, sujeitos a alterações.

\*Chamadas para a rede fixa nacional.

# COMBINAÇÕES DE VENDA



VESTIDOS DE NOIVA · VESTIDOS  
DE CERIMÓNIA COMPRIDOS  
E CURTOS · ACESSÓRIOS  
(Verbas 1 a 256)



Lotes  
256



Setor  
Moda



Localização  
Ortigosa, Leiria

## COMBINAÇÃO DE VENDA 2 (Lotes 1 a 48) Valor Base: € 34.405,00

✓ Vestidos de Noiva de diversos cortes e cores.



Imagem ilustrativa.



# COMBINAÇÃO DE VENDA 2 (Lotes 1 a 48)



VESTIDOS DE NOIVA  
DE DIVERSOS CORTES  
E CORES  
(Verbas 1 a 48)



Lotes  
1 a 48



Valor Base Total  
€ 34.405,00

## LOCALIZAÇÃO

### LEIRIA

Rua dos Alfaiates, n.º 319  
2425-703 Ortigosa

GPS: 39.836057, -8.84447

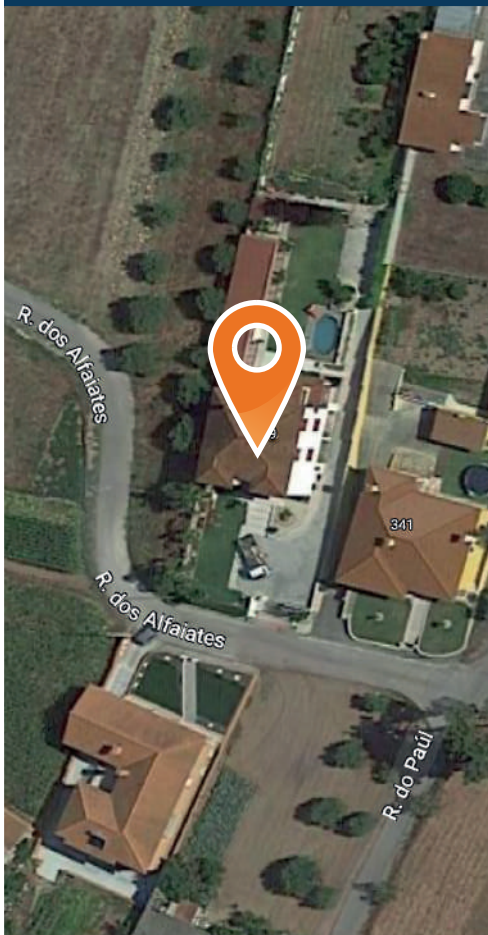

## VESTIDOS DE NOIVA DE DIVERSOS CORTES E CORES – LEIRIA

### Descrição do Lote:

☒ Vestidos de Noiva de diversos cortes e cores.

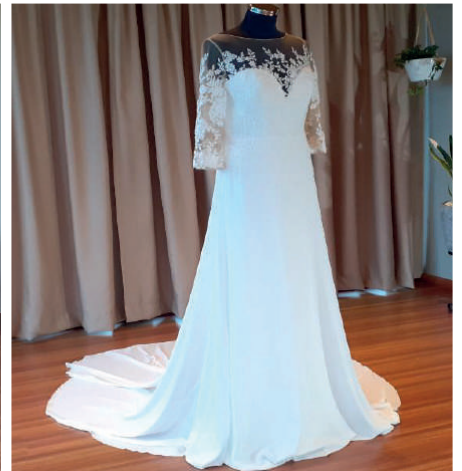



# LEILÃO DE VESTIDOS DE NOIVA

LOTES 1 a 48



## VESTIDOS DE NOIVA

### Tipos de Corte

Princesa

Sereia

Em A

Profundo em V

Fluido



## LEILÃO DE VESTIDOS DE NOIVA



VESTIDO DE NOIVA

**Descrição:** Vestido de Noiva em tule, com aplicações de brilhan-  
tes e renda.

<b>Marca:</b>	VISCAIA
<b>Tipo de Corte:</b>	-
<b>Cor</b>	Champanhe
<b>Padrão</b>	Uma cor
<b>Tamanho na Etiqueta</b>	42/44
<b>Material</b>	Renda · Brilhantes
<b>Estilo</b>	Cerimónia

**Valor Base:** € 520,00**LOTE 1** | Verba 1

VESTIDO DE NOIVA

**Descrição:** Vestido de Noiva, corte de princesa, com pedraria e  
folhos.

<b>Marca:</b>	VISCAIA
<b>Tipo de Corte:</b>	Princesa
<b>Cor</b>	Branco
<b>Padrão</b>	Uma cor
<b>Tamanho na Etiqueta</b>	42/44
<b>Material</b>	Pedraria
<b>Estilo</b>	Cerimónia

**Valor Base:** € 650,00**LOTE 2** | Verba 2

VESTIDO DE NOIVA

**Descrição:** Vestido de noiva, corte de sereia, com tecido micado,  
cauda destacável (opcional).

<b>Marca:</b>	VISCAIA
<b>Tipo de Corte:</b>	Sereia
<b>Cor</b>	Champanhe
<b>Padrão</b>	Uma cor
<b>Tamanho na Etiqueta</b>	38
<b>Material</b>	Tecido micado
<b>Estilo</b>	Cerimónia

**Valor Base:** € 670,00**LOTE 3** | Verba 3



## LEILÃO DE VESTIDOS DE NOIVA



VESTIDO DE NOIVA

**Descrição:** Vestido de Noiva em tule, corte de princesa, com folhos e corpete em pedraria.

<b>Marca:</b>	MADLINE GARDNER
<b>Tipo de Corte:</b>	Princesa
<b>Cor</b>	Branco
<b>Padrão</b>	Uma cor
<b>Tamanho na Etiqueta</b>	38
<b>Material</b>	Tule · Pedraria
<b>Estilo</b>	Cerimónia

**Valor Base:** € 730,00**LOTE 4** | Verba 4

VESTIDO DE NOIVA

**Descrição:** Vestido de Noiva em tule, corte de princesa, com renda, alças amovíveis.

<b>Marca:</b>	LA SPOSA
<b>Tipo de Corte:</b>	Princesa
<b>Cor</b>	Champanhe
<b>Padrão</b>	Uma cor
<b>Tamanho na Etiqueta</b>	40
<b>Material</b>	Renda
<b>Estilo</b>	Cerimónia

**Valor Base:** € 990,00**LOTE 5** | Verba 5

VESTIDO DE NOIVA

**Descrição:** Vestido de Noiva em organza, corte de princesa, estampado, com peito em renda.

<b>Marca:</b>	ALFRED ANGELO
<b>Tipo de Corte:</b>	Princesa
<b>Cor</b>	Champanhe
<b>Padrão</b>	Duas cores
<b>Tamanho na Etiqueta</b>	36
<b>Material</b>	Renda
<b>Estilo</b>	Cerimónia

**Valor Base:** € 525,00**LOTE 6** | Verba 6

## LEILÃO DE VESTIDOS DE NOIVA



VESTIDO DE NOIVA

**Descrição:** Vestido de noiva, corte de princesa, com aplicações em renda e brilhantes.

<b>Marca:</b>	DIVINA SPOSA
<b>Tipo de Corte:</b>	Princesa
<b>Cor</b>	Champanhe
<b>Padrão</b>	Uma cor
<b>Tamanho na Etiqueta</b>	38
<b>Material</b>	Aplicações em renda e brilhantes
<b>Estilo</b>	Cerimónia

**Valor Base:** € 650,00**LOTE 7** | Verba 7

VESTIDO DE NOIVA

**Descrição:** Vestido de Noiva em tule, corte de sereia, com aplicações e renda.

<b>Marca:</b>	DIVINA SPOSA
<b>Tipo de Corte:</b>	Sereia
<b>Cor</b>	Champanhe
<b>Padrão</b>	Uma cor
<b>Tamanho na Etiqueta</b>	38
<b>Material</b>	Renda · Tule
<b>Estilo</b>	Cerimónia

**Valor Base:** € 650,00**LOTE 8** | Verba 8

VESTIDO DE NOIVA

**Descrição:** Vestido de Noiva em renda, corte de princesa, com 2 saias e pedraria.

<b>Marca:</b>	LA SPOSA ST. PATRICK
<b>Tipo de Corte:</b>	Princesa
<b>Cor</b>	Champanhe
<b>Padrão</b>	Uma cor
<b>Tamanho na Etiqueta</b>	38
<b>Material</b>	Renda · Pedraria
<b>Estilo</b>	Cerimónia

**Valor Base:** € 950,00**LOTE 9** | Verba 9



## LEILÃO DE VESTIDOS DE NOIVA



VESTIDO DE NOIVA

**Descrição:** Vestido de Noiva em renda, corte em A, com costas em tule transparente.

<b>Marca:</b>	WHITE ONE
<b>Tipo de Corte:</b>	Em A
<b>Cor</b>	Pérola
<b>Padrão</b>	Uma cor
<b>Tamanho na Etiqueta</b>	38
<b>Material</b>	Tule
<b>Estilo</b>	Cerimónia

**Valor Base:** € 650,00**LOTE 10** | Verba 10

VESTIDO DE NOIVA

**Descrição:** Vestido de Noiva em renda, corte em A, costas com corte profundo em V, com aplicações em pedraria

<b>Marca:</b>	LA SPOSA
<b>Tipo de Corte:</b>	Profundo em V
<b>Cor</b>	Champanhe
<b>Padrão</b>	Uma cor
<b>Tamanho na Etiqueta</b>	36
<b>Material</b>	Renda com aplicações em pedraria
<b>Estilo</b>	Cerimónia

**Valor Base:** € 1.150,00**LOTE 11** | Verba 11

VESTIDO DE NOIVA

**Descrição:** Vestido de Noiva em renda, corte de princesa, costas abertas, com manga em tule, com lantejoulas e brilhantes.

<b>Marca:</b>	MADELINE GARDNER
<b>Tipo de Corte:</b>	Princesa
<b>Cor</b>	Pérola
<b>Padrão</b>	Uma cor
<b>Tamanho na Etiqueta</b>	40
<b>Material</b>	Renda · Tule · Lantejoulas · Brilhantes
<b>Estilo</b>	Cerimónia

**Valor Base:** € 990,00**LOTE 12** | Verba 12

## LEILÃO DE VESTIDOS DE NOIVA



VESTIDO DE NOIVA

**Descrição:** Vestido de Noiva em tule, corte de sereia, com renda e pedraria.

<b>Marca:</b>	LA SPOSA
<b>Tipo de Corte:</b>	Sereia
<b>Cor</b>	Champanhe (Lite peach)
<b>Padrão</b>	Uma cor
<b>Tamanho na Etiqueta</b>	36
<b>Material</b>	Renda · Pedraria
<b>Estilo</b>	Cerimónia

**Valor Base:** € 915,00**LOTE 13** | Verba 13

VESTIDO DE NOIVA

**Descrição:** Vestido de Noiva fluido, com manga transparente e renda.

<b>Marca:</b>	WHITE ONE
<b>Tipo de Corte:</b>	Fluido
<b>Cor</b>	Parda
<b>Padrão</b>	Uma cor
<b>Tamanho na Etiqueta</b>	36
<b>Material</b>	Renda
<b>Estilo</b>	Cerimónia

**Valor Base:** € 570,00**LOTE 14** | Verba 14

VESTIDO DE NOIVA

**Descrição:** Vestido de Noiva em tule e renda, corte de sereia, costa com decote em V profundo, todo trabalhado em pedraria.

<b>Marca:</b>	MEDELINE GARDNER
<b>Tipo de Corte:</b>	Sereia
<b>Cor</b>	Pérola
<b>Padrão</b>	Uma cor
<b>Tamanho na Etiqueta</b>	40
<b>Material</b>	Pedraria
<b>Estilo</b>	Cerimónia

**Valor Base:** € 870,00**LOTE 15** | Verba 15



## LEILÃO DE VESTIDOS DE NOIVA



VESTIDO DE NOIVA

**Descrição:** Vestido de Noiva em tule e renda, corte de sereia, manga em tule e cristais.

<b>Marca:</b>	WHITE ONE
<b>Tipo de Corte:</b>	Sereia
<b>Cor</b>	Lite peach
<b>Padrão</b>	Uma cor
<b>Tamanho na Etiqueta</b>	36
<b>Material</b>	Renda · Tule · Cristais
<b>Estilo</b>	Cerimónia

**Valor Base:** € 690,00**LOTE 16** | Verba 17

VESTIDO DE NOIVA

**Descrição:** Vestido de Noiva em cetim, com costas em tule e cristais e pedraria

<b>Marca:</b>	LA SPOSA
<b>Tipo de Corte:</b>	-
<b>Cor</b>	Parda
<b>Padrão</b>	Uma cor
<b>Tamanho na Etiqueta</b>	38
<b>Material</b>	Cetim · Tule · Cristais · Pedraria
<b>Estilo</b>	Cerimónia

**Valor Base:** € 1.065,00**LOTE 17** | Verba 17

VESTIDO DE NOIVA

**Descrição:** Vestido de noiva em tule, corte de princesa, costas em tule transparente com trabalhado, corpete em pedraria.

<b>Marca:</b>	WHITE ONE
<b>Tipo de Corte:</b>	Princesa
<b>Cor</b>	Pérola
<b>Padrão</b>	Uma cor
<b>Tamanho na Etiqueta</b>	38
<b>Material</b>	Tule · Pedraria
<b>Estilo</b>	Cerimónia

**Valor Base:** € 730,00**LOTE 18** | Verba 18

## LEILÃO DE VESTIDOS DE NOIVA



VESTIDO DE NOIVA

**Descrição:** Vestido de Noiva micado, com decote em V, costas em renda, meia manga.

<b>Marca:</b>	LA SPOSA
<b>Tipo de Corte:</b>	Princesa
<b>Cor</b>	Pérola
<b>Padrão</b>	Uma cor
<b>Tamanho na Etiqueta</b>	36
<b>Material</b>	Renda
<b>Estilo</b>	Cerimónia

**Valor Base:** € 715,00**LOTE 19** | Verba 19

VESTIDO DE NOIVA

**Descrição:** Vestido de Noiva em tecido piquet, manga em tule.

<b>Marca:</b>	AIRE
<b>Tipo de Corte:</b>	-
<b>Cor</b>	Pérola
<b>Padrão</b>	Uma cor
<b>Tamanho na Etiqueta</b>	40
<b>Material</b>	Tecido Piquet · Tule
<b>Estilo</b>	Cerimónia

**Valor Base:** € 745,00**LOTE 20** | Verba 20

VESTIDO DE NOIVA

**Descrição:** Vestido de Noiva, corte de princesa, com corpete em pedraria e alça com brilhantes.

<b>Marca:</b>	MADLINE GARDNER by Blue
<b>Tipo de Corte:</b>	Princesa
<b>Cor</b>	Pérola
<b>Padrão</b>	Uma cor
<b>Tamanho na Etiqueta</b>	40
<b>Material</b>	Pedraria · Brilhantes
<b>Estilo</b>	Cerimónia

**Valor Base:** € 605,00**LOTE 21** | Verba 21



## LEILÃO DE VESTIDOS DE NOIVA



VESTIDO DE NOIVA

**Descrição:** Vestido de Noiva em tecido crepe fluido, com trabalhado de renda no peito, decote em V nas costas.

<b>Marca:</b>	WHITE ONE
<b>Tipo de Corte:</b>	Fluido
<b>Cor</b>	Pérola
<b>Padrão</b>	Uma cor
<b>Tamanho na Etiqueta</b>	36
<b>Material</b>	Tecido Crepe · Renda
<b>Estilo</b>	Cerimónia

**Valor Base:** € 540,00**LOTE 22** | Verba 22

VESTIDO DE NOIVA

**Descrição:** Vestido de Noiva em tule fluido, com corpete trabalhado de renda e algumas pérolas pequenas, costas em tule cristal.

<b>Marca:</b>	LA SPOSA St. Patrick
<b>Tipo de Corte:</b>	Fluido
<b>Cor</b>	Pérola
<b>Padrão</b>	Uma cor
<b>Tamanho na Etiqueta</b>	38
<b>Material</b>	Renda · Pérolas pequenas
<b>Estilo</b>	Cerimónia

**Valor Base:** € 830,00**LOTE 23** | Verba 23

VESTIDO DE NOIVA

**Descrição:** Vestido de Noiva em tule fluido, com corpete em pedraria.

<b>Marca:</b>	LA SPOSA St. Patrick
<b>Tipo de Corte:</b>	Fuido
<b>Cor</b>	Spot pink cristal
<b>Padrão</b>	Uma cor
<b>Tamanho na Etiqueta</b>	36
<b>Material</b>	Pedraria
<b>Estilo</b>	Cerimónia

**Valor Base:** € 900,00**LOTE 24** | Verba 24

## LEILÃO DE VESTIDOS DE NOIVA



VESTIDO DE NOIVA

**Descrição:** Vestido de Noiva em tule, com folhos sobrepostos, corpete trabalhado e pedraria na cintura.

<b>Marca:</b>	LA SPOSA St. Patrick
<b>Tipo de Corte:</b>	-
<b>Cor</b>	Pérola
<b>Padrão</b>	Uma cor
<b>Tamanho na Etiqueta</b>	36
<b>Material</b>	Pedraria
<b>Estilo</b>	Cerimónia

**Valor Base:** € 970,00**LOTE 25** | Verba 25

VESTIDO DE NOIVA

**Descrição:** Vestido de Noiva em tule, com folhos sobrepostos, corpete trabalhado e pedraria na cintura.

<b>Marca:</b>	WHITE ONE
<b>Tipo de Corte:</b>	-
<b>Cor</b>	Pérola
<b>Padrão</b>	Uma cor
<b>Tamanho na Etiqueta</b>	36
<b>Material</b>	Pedraria
<b>Estilo</b>	Cerimónia

**Valor Base:** € 780,00**LOTE 26** | Verba 26

VESTIDO DE NOIVA

**Descrição:** Vestido de Noiva em cetim, com folhos sobrepostos, cauda de rainha e decote em V, corpete trabalhado e pedraria na cintura, com corpete e manga em rede (manga amovível).

<b>Marca:</b>	DIVINA SPOSA By Eliane Moore
<b>Tipo de Corte:</b>	-
<b>Cor</b>	Champanhe
<b>Padrão</b>	Uma cor
<b>Tamanho na Etiqueta</b>	42
<b>Material</b>	Pedraria
<b>Estilo</b>	Cerimónia

**Valor Base:** € 650,00**LOTE 27** | Verba 27



## LEILÃO DE VESTIDOS DE NOIVA



VESTIDO DE NOIVA

**Descrição:** Vestido de Noiva em tule bordado e hilo em pedraria, cauda de rainha, corpete em renda.

<b>Marca:</b>	WHITE ONE
<b>Tipo de Corte:</b>	-
<b>Cor</b>	Pérola
<b>Padrão</b>	Uma cor
<b>Tamanho na Etiqueta</b>	38
<b>Material</b>	Renda · Pedraria
<b>Estilo</b>	Cerimónia

**Valor Base:** € 675,00**LOTE 28** | Verba 28

VESTIDO DE NOIVA

**Descrição:** Vestido de Noiva em tecido crepe, corpete em pedraria, com abertura lateral.

<b>Marca:</b>	WHITE ONE
<b>Tipo de Corte:</b>	-
<b>Cor</b>	White cristal
<b>Padrão</b>	Uma cor
<b>Tamanho na Etiqueta</b>	38
<b>Material</b>	Tecido Crepe · Pedraria
<b>Estilo</b>	Cerimónia

**Valor Base:** € 750,00**LOTE 29** | Verba 29

VESTIDO DE NOIVA

**Descrição:** Vestido de Noiva em tule com acabamento em renda com brilho, corpete trabalhado em pedraria, com decote profundo.

<b>Marca:</b>	STUDIO
<b>Tipo de Corte:</b>	-
<b>Cor</b>	Lite silver
<b>Padrão</b>	Uma cor
<b>Tamanho na Etiqueta</b>	36
<b>Material</b>	Pedraria
<b>Estilo</b>	Cerimónia

**Valor Base:** € 1.350,00**LOTE 30** | Verba 30

## LEILÃO DE VESTIDOS DE NOIVA



VESTIDO DE NOIVA

**Descrição:** Vestido de Noiva em organza, corte de princesa, com corpete trabalhado.

<b>Marca:</b>	MARY'S
<b>Tipo de Corte:</b>	Princesa
<b>Cor</b>	Pérola
<b>Padrão</b>	Uma cor
<b>Tamanho na Etiqueta</b>	40
<b>Material</b>	Organza
<b>Estilo</b>	Cerimónia

**Valor Base:** € 800,00**LOTE 31** | Verba 31

VESTIDO DE NOIVA

**Descrição:** Vestido de Noiva em seda, corte de princesa, com corpete bordado e brilhantes.

<b>Marca:</b>	ADRIANA ALIER
<b>Tipo de Corte:</b>	Princesa
<b>Cor</b>	Pérola
<b>Padrão</b>	Uma cor
<b>Tamanho na Etiqueta</b>	42
<b>Material</b>	Brilhantes
<b>Estilo</b>	Cerimónia

**Valor Base:** € 505,00**LOTE 32** | Verba 32

VESTIDO DE NOIVA

**Descrição:** Vestido de Noiva em tule, com renda e pedraria.

<b>Marca:</b>	WHITE ONE
<b>Tipo de Corte:</b>	-
<b>Cor</b>	Champanhe
<b>Padrão</b>	Uma cor
<b>Tamanho na Etiqueta</b>	38
<b>Material</b>	Renda · Pedraria
<b>Estilo</b>	Cerimónia

**Valor Base:** € 510,00**LOTE 33** | Verba 33



## LEILÃO DE VESTIDOS DE NOIVA



VESTIDO DE NOIVA

**Descrição:** Vestido de Noiva em tule, com renda e pedraria.

<b>Marca:</b>	WHITE ONE
<b>Tipo de Corte:</b>	-
<b>Cor</b>	Champanhe
<b>Padrão</b>	Uma cor
<b>Tamanho na Etiqueta</b>	38
<b>Material</b>	Renda · Pedraria
<b>Estilo</b>	Cerimónia

**Valor Base:** € 510,00

**LOTE 34** | Verba 34



VESTIDO DE NOIVA

**Descrição:** Vestido de Noiva em tule e pedraria, corte fluido, com decote profundo em V nas costas.

<b>Marca:</b>	WHITE ONE
<b>Tipo de Corte:</b>	Fluido
<b>Cor</b>	Champagne
<b>Padrão</b>	Uma cor
<b>Tamanho na Etiqueta</b>	34
<b>Material</b>	Tule · Pedraria
<b>Estilo</b>	Cerimónia

**Valor Base:** € 700,00

**LOTE 35** | Verba 35

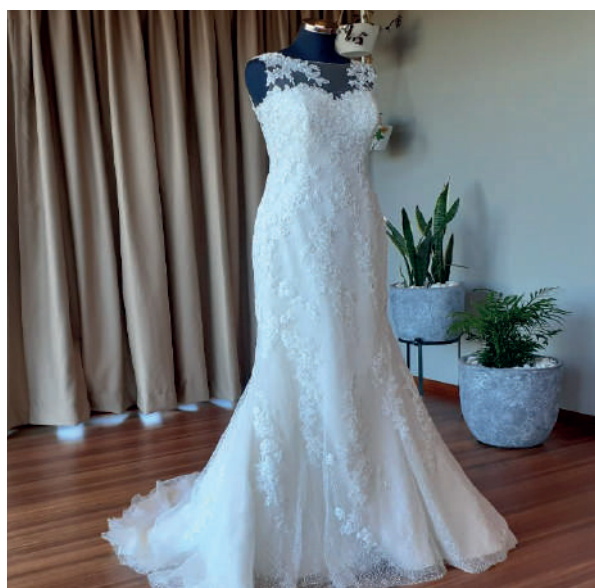

VESTIDO DE NOIVA

**Descrição:** Vestido de Noiva em tule rendado com brilho.

<b>Marca:</b>	WHITE ONE
<b>Tipo de Corte:</b>	-
<b>Cor</b>	Champanhe
<b>Padrão</b>	Uma cor
<b>Tamanho na Etiqueta</b>	36
<b>Material</b>	Rendado com brilho
<b>Estilo</b>	Cerimónia

**Valor Base:** € 610,00

**LOTE 36** | Verba 36

## LEILÃO DE VESTIDOS DE NOIVA



VESTIDO DE NOIVA

**Descrição:** Vestido de Noiva em tule, corte de princesa, corte em A, trabalhado no corpete com pedraria.

<b>Marca:</b>	SOFIA BIANCA
<b>Tipo de Corte:</b>	Princesa
<b>Cor</b>	Prada
<b>Padrão</b>	Uma cor
<b>Tamanho na Etiqueta</b>	40
<b>Material</b>	Tule
<b>Estilo</b>	Cerimónia

**Valor Base:** € 780,00**LOTE 37** | Verba 37

VESTIDO DE NOIVA

**Descrição:** Vestido de Noiva todo trabalhado em renda, corte de sereia, corte em A, trabalhado no corpete com pedraria.

<b>Marca:</b>	WHITE ONE
<b>Tipo de Corte:</b>	Sereia
<b>Cor</b>	Prada
<b>Padrão</b>	Uma cor
<b>Tamanho na Etiqueta</b>	36
<b>Material</b>	Pedraria
<b>Estilo</b>	Cerimónia

**Valor Base:** € 675,00**LOTE 38** | Verba 38

VESTIDO DE NOIVA

**Descrição:** Vestido de Noiva em tule, corte de princesa, trabalhado no corpete em caicai.

<b>Marca:</b>	ELLA ROSA
<b>Tipo de Corte:</b>	Princesa
<b>Cor</b>	Pérola
<b>Padrão</b>	Uma cor
<b>Tamanho na Etiqueta</b>	40
<b>Material</b>	Tule
<b>Estilo</b>	Cerimónia

**Valor Base:** € 660,00**LOTE 39** | Verba 39



## LEILÃO DE VESTIDOS DE NOIVA



VESTIDO DE NOIVA

**Descrição:** Vestido de Noiva curto em tule, com pedraria.

<b>Marca:</b>	MARY'S
<b>Tipo de Corte:</b>	-
<b>Cor</b>	Pérola
<b>Padrão</b>	Uma cor
<b>Tamanho na Etiqueta</b>	40
<b>Material</b>	Tule · Pedraria
<b>Estilo</b>	Cerimónia

**Valor Base:** € 450,00

**LOTE 40** | Verba 40



VESTIDO DE NOIVA

**Descrição:** Vestido de Noiva em tule, corte de princesa, strasse (brilhante).

<b>Marca:</b>	MARY'S
<b>Tipo de Corte:</b>	Princesa
<b>Cor</b>	White blush
<b>Padrão</b>	Uma cor
<b>Tamanho na Etiqueta</b>	40
<b>Material</b>	Strasse (brilhante)
<b>Estilo</b>	Cerimónia

**Valor Base:** € 670,00

**LOTE 41** | Verba 41



VESTIDO DE NOIVA

**Descrição:** Vestido de Noiva, corte de sereia, trabalhado em renda e pedraria.

<b>Marca:</b>	DIVINA SPOSA
<b>Tipo de Corte:</b>	Sereia
<b>Cor</b>	Pérola
<b>Padrão</b>	Uma cor
<b>Tamanho na Etiqueta</b>	40
<b>Material</b>	Renda · Pedraria
<b>Estilo</b>	Cerimónia

**Valor Base:** € 650,00

**LOTE 42** | Verba 42

## LEILÃO DE VESTIDOS DE NOIVA



VESTIDO DE NOIVA

**Descrição:** Vestido de Noiva em tule, corte fluido, corpete trabalhado em pedraria.

<b>Marca:</b>	MORILE by MADELINE GARDNER
<b>Tipo de Corte:</b>	Fluido
<b>Cor</b>	Pérola
<b>Padrão</b>	Uma cor
<b>Tamanho na Etiqueta</b>	40
<b>Material</b>	Pedraria
<b>Estilo</b>	Cerimónia

**Valor Base:** € 450,00**LOTE 43** | Verba 43

VESTIDO DE NOIVA

**Descrição:** Vestido de Noiva em renda, corte de sereia, decote em V com pedraria.

<b>Marca:</b>	MADELINE GARDNER
<b>Tipo de Corte:</b>	Sereia
<b>Cor</b>	Pérola
<b>Padrão</b>	Uma cor
<b>Tamanho na Etiqueta</b>	38
<b>Material</b>	Renda · Pedraria
<b>Estilo</b>	Cerimónia

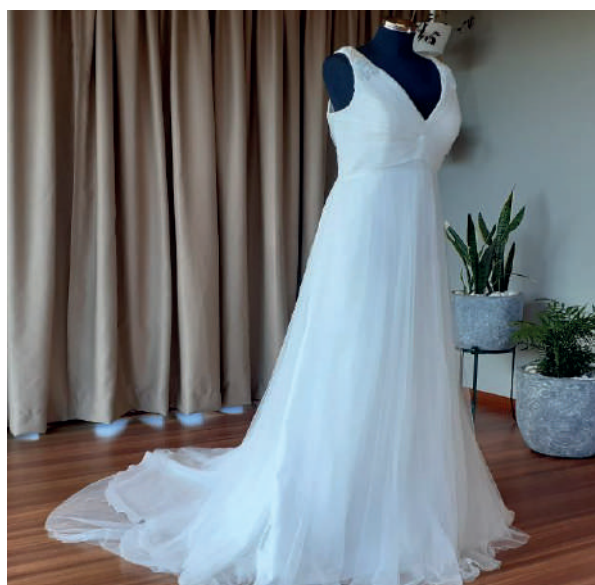
**Valor Base:** € 875,00**LOTE 44** | Verba 44

VESTIDO DE NOIVA

**Descrição:** Vestido de Noiva em tule, alça trabalhada com pedras e pérolas.

<b>Marca:</b>	ADRIANA ALIER
<b>Tipo de Corte:</b>	-
<b>Cor</b>	Pérola
<b>Padrão</b>	Uma cor
<b>Tamanho na Etiqueta</b>	44
<b>Material</b>	Pedraria · Pérolas
<b>Estilo</b>	Cerimónia

**Valor Base:** € 405,00**LOTE 45** | Verba 45



## LEILÃO DE VESTIDOS DE NOIVA



VESTIDO DE NOIVA

**Descrição:** Vestido de Noiva em tule, corte fluido, com trabalhado na cintura e caícaí.

<b>Marca:</b>	ROSA CLARÁ
<b>Tipo de Corte:</b>	Fluido
<b>Cor</b>	Pérola
<b>Padrão</b>	Uma cor
<b>Tamanho na Etiqueta</b>	42
<b>Material</b>	Tule
<b>Estilo</b>	Cerimónia

**Valor Base:** € 795,00**LOTE 46** | Verba 46

VESTIDO DE NOIVA

**Descrição:** Vestido de Noiva em tule, com costas transparentes, renda no corpete, com alças e alguma pedraria.

<b>Marca:</b>	MADELINE GARDNER
<b>Tipo de Corte:</b>	-
<b>Cor</b>	Pérola
<b>Padrão</b>	Uma cor
<b>Tamanho na Etiqueta</b>	40
<b>Material</b>	Renda · Pedraria
<b>Estilo</b>	Cerimónia

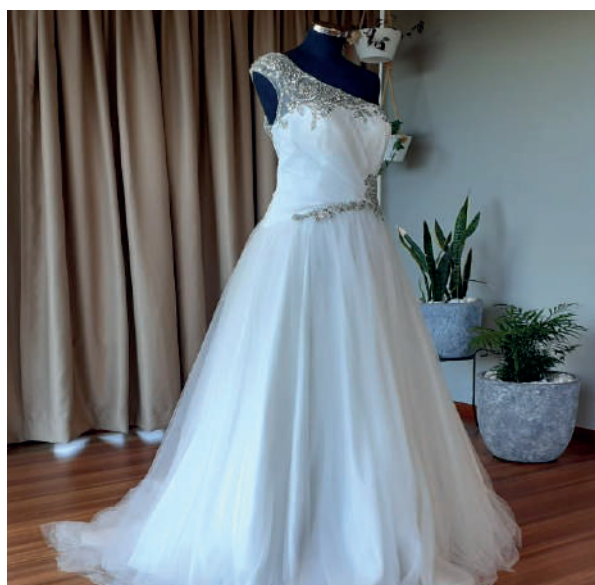
**Valor Base:** € 585,00**LOTE 47** | Verba 47

VESTIDO DE CERIMÓNIA

**Descrição:** Vestido de Noiva em tule, corte fluido, com pedraria no corpete, uma alça.

<b>Marca:</b>	SUSANA RIVIERI
<b>Tipo de Corte:</b>	Fluido
<b>Cor</b>	Pérola
<b>Padrão</b>	Uma cor
<b>Tamanho na Etiqueta</b>	38
<b>Material</b>	Pedraria
<b>Estilo</b>	Cerimónia

**Valor Base:** € 300,00**LOTE 48** | Verba 48

## CONDIÇÕES GERAIS DE LEILÃO ELETRÔNICO

**Compete à LEILOSOC Market Partners® garantir o regular desenvolvimento do leilão eletrônico, que se regula pelas seguintes condições gerais de venda:**

1. Os licitantes deverão proceder ao registo no site da LEILOSOC Market Partners®, onde devem constar todos os elementos de identificação e contacto necessários, nomeadamente nome, morada, número de B.I. ou Cartão do Cidadão e número de Contribuinte;
2. Deve também indicar os dados de faturação;
3. O licitante assume a veracidade dos dados introduzidos e a responsabilidade decorrente de tal ato;
4. Depois de finalizar o registo, será solicitada a confirmação da conta de email indicada no registo prévio. A confirmação é imprescindível para validar o email solicitado e ser-lhe permitido licitar.

### B) SOBRE OS BENS EM LEILÃO

5. Os bens são vendidos nas condições, estado físico e jurídico em que se encontram, pelo que a LEILOSOC Market Partners® declina qualquer responsabilidade relativamente ao seu estado de conservação ou funcionamento.
6. O Dec-Lei 84/2021 – “Defesa do Consumidor” que regula os direitos do consumidor na compra e venda de bens, conteúdos e serviços digitais, por força do artigo 4.º n.º 1 alínea a) não se aplica às vendas efetuadas no âmbito da liquidação de ativos em processo de insolvência ou em processo executivo. É conferido carácter vinculativo às licitações efetuadas, ao licitante fica vedada a faculdade de requerer a anulação da sua licitação.
7. Todos os leilões eletrónicos são compostos por um período de visitas aos bens – em horário pré-definido ou por marcação. Quando o período de visitas é pré-definido, o horário e morada física em que os bens podem ser visitados estão divulgados na área do leilão eletrônico e/ou na área do bem. Quando o tipo de visitas é por marcação, deverá contactar a LEILOSOC®, de forma a agendar a visita. O comprador fica responsável pela vistoria do bem, não podendo a falta desta análise ser imputada à LEILOSOC®.

### C) DURAÇÃO DO LEILÃO ELETRÔNICO

8. O leilão decorrerá no período publicitado na área do leilão, sendo constituído por uma data e hora de início e uma data e hora de fim.
9. Nos últimos 5 minutos de cada leilão, as novas licitações reiniciam a contagem decrescente em 5 minutos. Assim, por exemplo, se um leilão está agendado para terminar às 17:00, e acontece uma licitação às 16:58, o leilão prolonga-se, automaticamente, por mais 5 minutos, terminando às 17:03 e assim sucessivamente. O leilão termina quando mais nenhuma licitação é apresentada dentro do tempo restante.
10. Todos os bens em leilão estão identificados com um temporizador decrescente em horas, minutos e segundos.

### D) FUNCIONAMENTO DO LEILÃO ELETRÔNICO

11. O licitante, ao licitar, assume a responsabilidade decorrente de tal ato, nomeadamente de adquirir o bem, pelo valor que ofereceu, em conformidade com o estabelecido na lei e nestas Condições Gerais de Venda.

### 12. Cada lote em leilão eletrônico, apresenta três valores:

- 12.1. Valor Base: valor a partir do qual se considera o bem vendido, sendo adjudicado ao licitante com a maior licitação.
- 12.2. Valor Mínimo: valor correspondente a 85% do Valor Base e a partir do qual se pode considerar o bem vendido, caso não surjam licitações que superem o Valor Base.
- 12.3. Valor de Abertura: valor a partir do qual serão aceites licitações com vista à arrematação do bem. Por vezes o Valor de Abertura é inferior ao Valor Base do bem. Caso o Valor de Base não seja atingido, cabe à Leiloeira decidir sobre a sua aceitação ou não, de acordo com a decisão do Vendedor.

- 12.4. Licitação Atual: valor da licitação mais elevada, recebida até ao momento.

### 13. Os lances mínimos de licitação são de:

- a) € 50,00 para lotes com “Valor de Base” igual ou inferior a € 500,00;
- b) € 100,00 para lotes com “Valor de Base” de € 501,00 a € 5.000,00;
- c) € 500,00 para lotes com “Valor de Base” de € 5.001,00 a € 10.000,00;
- d) € 1.000,00 para lotes com “Valor de Base” de € 10.001,00 a € 50.000,00;
- e) € 2.000,00 para lotes com “Valor de Base” de € 50.001,00 a € 100.000,00;
- f) € 5.000,00 para lotes com “Valor de Base” de € 100.001,00 a € 250.000,00;
- g) € 10.000,00 para lotes com “Valor de Base” superior a € 250.000,00.

14. Os licitantes serão avisados, por email, caso surja uma licitação que supere a sua. A LEILOSOC Market Partners® não se responsabiliza por eventuais atrasos na entrega do email, dado que o serviço de entrega e receção do correio eletrônico não é de sua responsabilidade.

15. Todas as restantes licitações (que não venceram o leilão) são automaticamente arquivadas.

### E) COMISSÕES PELOS SERVIÇOS PRESTADOS

16. Ao valor da venda acresce uma comissão pelos serviços prestados pela LEILOSOC Market Partners® e IVA respetivo, nomeadamente:
  - a) Bens Imóveis: 5% sobre o valor proposto e IVA respetivo (à taxa legal em vigor).
  - b) Bens Móveis: 10% sobre o valor proposto e IVA respetivo (à taxa legal em vigor).
  - c) Quinhões Hereditários e Direitos (Usufrutos, Quotas, Meações, Ações e Outros): 10% sobre o valor proposto e IVA respetivo (à taxa legal em vigor).
  - d) Estabelecimento Comercial: 10% sobre o valor proposto e IVA respetivo (à taxa legal em vigor).
  - e) Casos específicos serão indicados nas condições específicas do leilão e/ou na área de informação dedicada ao leilão eletrônico e/ou ao produto em concreto.



## CONDIÇÕES GERAIS DE LEILÃO ELETRÔNICO

17. Em caso de adjudicação de um ou mais bens, o licitante será contactado após o término do leilão, de forma a proceder ao pagamento da comissão, dos bens e respetivo levantamento.

18. No caso em que o valor lícitado, apesar de ser o mais elevado, inferior ao valor de venda do bem, o licitante será oportunamente contactado a fim de lhe ser comunicada a posição da leiloeira.

### F) PAGAMENTO DOS BENS

#### 19. Bens Imóveis:

19.1. O arrematante e promitente-comprador pagará, com a Adjudicação/Arrematação, 10% do valor proposto, a título de sinal e princípio de pagamento, bem como o valor correspondente pelos serviços prestados pela leiloeira.

19.2. Os direitos preferência/remição de inquilino/remidor, estão sujeitos às presentes condições gerais de venda.

19.3. O remanescente do preço será pago na data da escritura de compra e venda, a realizar no prazo máximo de 30 dias.

#### 20. Bens Móveis:

20.1. Com a arrematação haverá lugar ao pagamento da totalidade do valor proposto e respetivo IVA;

21. O não pagamento do preço, não levantamento dos bens ou desistência, terá as seguintes implicações:

- a) A venda ser considerada sem efeito;
- b) Não poder concorrer a nova venda;
- c) Responder criminal e/ou civilmente pelos danos ou prejuízos causados;
- d) Não reaver o valor pago a título de sinal.
- e) Ser chamado a ressarcir a massa insolvente e a LEILOSOC®, pela diferença do valor que o respetivo bem móvel ou imóvel venha a ser adjudicado (aplica-se quando a adjudicação se efetue ao licitante anterior ou quando a adjudicação se concretize através de nova ação de venda).

22. Se por motivos alheios à Leiloeira, a escritura de compra e venda não for celebrada – por decisão do Vendedor, nomeadamente em caso de irregularidade ou outro vício que seja impeditivo ou torne inválida ou ineficaz a venda – quaisquer quantias pagas pelo arrematante ser-lhe-ão devolvidas em singelo.

### G) MODALIDADES DE PAGAMENTO

23. Nos termos do disposto no Regulamento n.º 314/2018 dos Deveres Gerais para a Prevenção e Combate ao Branqueamento de Capitais e do Financiamento do Terrorismo (BC/FT), referente à Lei n.º 83/2017, de 18 de agosto, após a adjudicação dos bens lícitados, o pagamento poderá ser feito através das seguintes modalidades:

23.1. Multibanco;

23.2. Transferência Bancária para o IBAN indicado no resumo das adjudicações;

23.3. Cheque endossado à Isegoria Capital, S.A.;

23.4. Numerário – proibido pagar ou receber em numerário em transações de qualquer natureza que envolvam montantes iguais ou

superiores a € 3000,00, ou o seu equivalente em moeda estrangeira (Lei n.º 92/2017, de 22 de agosto).

### H) LEGITIMIDADE NO ACESSO AO SERVIÇO

24. O leilão eletrónico não poderá ser utilizado por pessoas que não tenham capacidade jurídica plena para a celebração de contratos onerosos, não podendo, nomeadamente, ser utilizado por menores de dezoito anos.

25. A LEILOSOC Market Partners®, não assume qualquer responsabilidade resultante do facto de os participantes não possuírem capacidade jurídica plena para venderem ou comprarem os produtos.

26. Os participantes no leilão deverão informar a LEILOSOC Market Partners® de qualquer situação que limite a sua capacidade jurídica, considerando-se que, se nada for comunicado nesse sentido, será assumido que têm capacidade jurídica plena.

27. O participante do leilão obriga-se a manter confidencial a senha de acesso do leilão eletrónico e não poderá usar uma identificação de acesso de que não seja titular. O participante do leilão assume toda a responsabilidade pelas operações efetuadas através da utilização desse dado, ainda que por terceiros, com ou sem a sua autorização, assumindo ainda a responsabilidade pela não divulgação da senha de acesso.

28. A leiloeira poderá suspender o acesso ao portal sempre que este viole qualquer disposição legal ou qualquer disposição das presentes Condições Gerais de Venda ou dos seus anexos, bem como no caso de ser detetada qualquer atividade fraudulenta ou ligação a atividade fraudulenta promovida ou exercida pelo participante do leilão e relacionada com o leilão eletrónico.

29. Na eventualidade da conta de um participante do leilão ser suspensa ou cancelada, as obrigações assumidas por esse participante do leilão, nomeadamente a obrigação de pontual pagamento de quaisquer montantes em dívida e de conclusão de negócios a que se tenha proposto enquanto comprador, não se extinguem, devendo o participante do leilão cumprir tais obrigações.

### I) RESPONSABILIDADE DO PARTICIPANTE DO LEILÃO

30. Na utilização do leilão eletrónico, o participante obriga-se a não adotar comportamentos que infrinjam a ordem jurídica vigente ou que lesem interesses ou posições juridicamente protegidas, obrigando-se ainda a não perturbar ou degradar a qualidade do serviço.

31. O participante do leilão, compromete-se a observar todos os procedimentos indicados pela leiloeira para a correta utilização do leilão eletrónico e a pautar a sua atuação por elevados padrões de seriedade, prestando apenas informações verdadeiras e atualizadas.

32. Não é permitida a participação num leilão com intuítos especulativos, com o objetivo de promover o aumento ou a diminuição do preço do produto leiloadado, quer pelo lançamento de ofertas de compra ou de venda, quer pelo incitamento ou provocação do lançamento dessas ofertas, não sendo igualmente permitido, de forma alguma, manipular o processo de realização dos leilões ou influenciar o comportamento dos demais utilizadores do leilão eletrónico, bem como praticar qualquer ato que implique uma sobrecarga injustificada, ou que possa danificar ou interferir com o sistema informático do leilão eletrónico.

## CONDIÇÕES GERAIS DE LEILÃO ELETRÓNICO

33. O participante do leilão não poderá utilizar qualquer programa informático, mecanismo ou processo manual de monitorização ou reprodução, total ou parcial, do conteúdo constante das páginas eletrónicas do leilão eletrónico, sem a autorização expressa, por escrito, da leiloeira.

34. O participante do leilão assume a responsabilidade pela conclusão das licitações realizadas através do leilão eletrónico, nomeadamente o de adquirir o bem pelo valor que ofereceu, bem como pelo cumprimento da respetiva legislação aplicável.

35. O participante assume a responsabilidade e obrigatoriedade de levantamento do bem adquirido no local onde este se encontra, no prazo máximo de 10 dias correntes após o término do leilão.

### J) RESPONSABILIDADE DA LEILOSOC Market Partners®

36. a) É da Responsabilidade da LEILOSOC® a colocação de bens em leilão eletrónico, bem como a informação introduzida;  
b) A LEILOSOC® assegura o seu funcionamento, garantindo a confidencialidade da identificação dos Licitantes;  
c) A LEILOSOC® não é responsável por prejuízos que resultem de falhas ou deficiências que ocorram por eventos imprevisíveis e insuperáveis;  
d) Não é igualmente responsável por falhas ou ineficácia dos equipamentos eletrónicos utilizados pelos licitantes ou por divergências horárias desses dispositivos;

37. Atendendo à dificuldade da confirmação da identidade dos utilizadores da Internet, são da exclusiva responsabilidade do Licitante as declarações que presta, designadamente quanto à identificação do seu ou seus representados, qualidade e poderes.

38. A LEILOSOC Market Partners® reserva-se aos seguintes direitos:

- a) Não adjudicar, no caso dos valores obtidos serem considerados insuficientes;  
b) Cancelar ou suspender as vendas, quando estas ocorram de forma irregular;  
c) Exigir, caso ache necessário, que os pagamentos sejam feitos em cheque visado;  
d) Considerar sem efeito as arrematações que não forem sinalizadas nos termos do ponto 18.1..

### K) DADOS PESSOAIS - RGPD

39. A LEILOSOC Market Partners® recolherá e procederá ao tratamento informático dos dados pessoais do participante do leilão, inserindo-os numa base de dados apropriada e pela qual será responsável.

40. Os dados pessoais fornecidos pelo participante do leilão serão utilizados exclusivamente para fins ligados à execução do respetivo contrato, bem como para atividades de informação e marketing da leiloeira.

41. O participante do leilão compromete-se a fornecer e a manter atualizados e verdadeiros os seus dados pessoais. Os dados pessoais respeitantes ao quadro de preenchimento obrigatório do formulário de adesão que se venham a apurar como sendo incorretos ou incompletos, constituem motivo para a imediata suspensão ou cessação da prestação do leilão eletrónico, bem como para a resolução do respetivo contrato.

### L) NOTIFICAÇÕES

42. O participante do leilão concorda em receber as notificações relacionadas com o leilão eletrónico, incluindo eventuais alterações às presentes Condições Gerais de Venda, para a caixa de correio eletrónico associada ao seu registo.

### M) LEI E FORO APLICÁVEL

43. A LEILOSOC Market Partners® está devidamente acreditada pelo D.L: n.º 155/2015 de 10 de agosto, portadora do seguro de responsabilidade civil no valor de € 200.000,00 Apólice n.º RC63465018 Fidelidade – Companhia de Seguros, S.A..

44. Nos termos do disposto no artigo 825.º n.º 1 c) do Código do Processo Civil, a falta de depósito do preço pode levar ao arresto em bens suficientes para garantir o valor em falta, acrescido das custas e despesas, sem prejuízo de PROCEDIMENTO CRIMINAL e sendo aquele, simultaneamente, executado no próprio processo para pagamento daquele valor e acréscimos.

45. Para todas as questões não reguladas expressamente nas presentes Condições Gerais de Venda aplicar-se-á a Lei Portuguesa.

A LEILOSOC Market Partners®





# EM CADA CLIQUE, UMA OPORTUNIDADE DE NEGÓCIO!

SE O TEMPO CONTAR, LICITE.

#LEILOESPT & #LEILOESELETRONICOS





**AS OPORTUNIDADES  
DE SEMPRE, À DISTÂNCIA  
DE UM CLIQUE OU DOIS!**

 **leiloes.pt**







# LICITE GANHE REPITA

OPORTUNIDADES DE INVESTIMENTO!

#LEILOESPT & #LEILOESELETRONICOS



## CONTACTOS // CONTACTS

### Portugal

**SERVIÇOS CENTRAIS // Headquarters**

📍 **Porto // Oporto:** Rua D. João IV, 340  
4000-298 Porto  
T. (+351) 228 346 550\*

📍 **Leiria:** Urbanização Nova Leiria  
Av. 22 de Maio, 26; 1.º F  
2415-396 Leiria

📍 **Centro Logístico LEILOSOC SUL**  
LEILOSOC's South Business Logistics  
Rua C, 58  
2685-012 Loures, Sacavém

📍 **Centro Logístico LEILOSOC NORTE**  
LEILOSOC's North Business Logistics  
Rua da Estrada Velha, 820  
4585-610 Recarei, Paredes  
T. (+351) 225 193 200\*

📍 **Açores // Azores:** Rua Bento José Morais, 23  
1.º Norte Dt.º  
9500-772 Ponta Delgada

📞 **707 297 297\***  
geral@leilosoc.com

\*Chamadas para a rede fixa nacional.

### Espanña // Spain

📍 **Centro Logístico LEILOSOC España**  
LEILOSOC Spain Business Logistics  
Poligno La Barca, Nave 34; Calle C  
21450 Cartaya, Huelva  
geral@leilosoc.es

### Angola

📍 **Luanda**  
Rua da Revolução de Outubro  
Maianga

📍 **Centro Logístico LEILOSOC Angola**  
LEILOSOC Angola Business Logistics  
Estrada Luanda, Km 48  
Catete, Luanda  
☎ **+244 935 369 828**

### Moçambique Mozambique

📍 **Maputo**  
Rua da Argélia, 244  
☎ **+258 846 928 335**  
geral@leilosoc.co.mz

