

LEILOSOC[®]

MARKET PARTNERS

Dreams & Miracle Lda (BMP-537)

LEILÃO ELETRÔNICO

Até dia 03 de abril de 2023 às 18h00



VESTIDOS DE:
Noiva

Cerimónia Compridos
e Curtos

Acessórios Diversos



DADOS GERAIS



Leilão Eletrónico

Nome	Dreams & Miracles Lda
Processo	BMP-537
Descrição	Vestidos de Noiva · Vestidos de Cerimónia Compridos · Vestidos de Cerimónia Curtos Acessórios Diversos
Modalidade de Venda	Venda em Estabelecimento de Leilão
Forma de Venda	Leilão Eletrónico
Período de Venda	28 de fevereiro a 03 de abril de 2023 às 18h00
Combinações de Venda	<ul style="list-style-type: none">· TOTALIDADE DOS LOTES;· LOTE A LOTE;· OUTRAS POSSÍVEIS.



Localização
Ortigosa, Leiria



Lotes
256



Setor
Moda



Valor Base Total
€ 54.579,50

Visitas	Por marcação.
Morada	Rua dos Alfaiates n.º 319 · 2425-703 Ortigosa, Leiria
+Informações	707 297 297* // geral@leilosoc.com

NOTAS INFORMATIVAS:

- A adjudicação fica sujeita à apreciação dos valores obtidos entre as partes e o todo.
- Os itens constantes nesta relação de bens estão, até ao término do evento, sujeitos a alterações.

*Chamadas para a rede fixa nacional.

COMBINAÇÕES DE VENDA



**VESTIDOS DE NOIVA · VESTIDOS
DE CERIMÓNIA COMPRIDOS
E CURTOS · ACESSÓRIOS**
(Verbas 1 a 256)



Lotes
256



Setor
Moda



Localização
Ortigosa, Leiria

COMBINAÇÃO DE VENDA 1 · LOTE ÚNICO (Lotes 1 a 256) Valor Base Total: € 54.579,00

- ✓ Vestidos de Noiva.
- ✓ Vestidos de Cerimónia Compridos.
- ✓ Vestidos de Cerimónia Curtos.
- ✓ Acessórios Diversos.

COMBINAÇÃO DE VENDA 2 (Lotes 1 a 48) · Valor Base: € 34.405,00

- ✓ Vestidos de Noiva de diversos cortes e cores.

COMBINAÇÃO DE VENDA 3 · VENDA LOTE A LOTE

- ✓ Vestidos de Noiva.
- ✓ Vestidos de Cerimónia Compridos.
- ✓ Vestidos de Cerimónia Curtos.
- ✓ Acessórios Diversos.



Imagem ilustrativa.

TOTALIDADE DOS LOTES (Lotes 1 a 256)



VESTIDOS DE NOIVA ·
VESTIDOS DE CERIMÓNIA
COMPRIDOS E CURTOS ·
ACESSÓRIOS
(Verbas 1 a 256)



Lotes
Totalidade dos
Lotes



Valor Base Total
€ 54.579,50

LOCALIZAÇÃO

LEIRIA

Rua dos Alfaiates, n.º 319
2425-703 Ortigosa

GPS: 39.836057, -8.84447

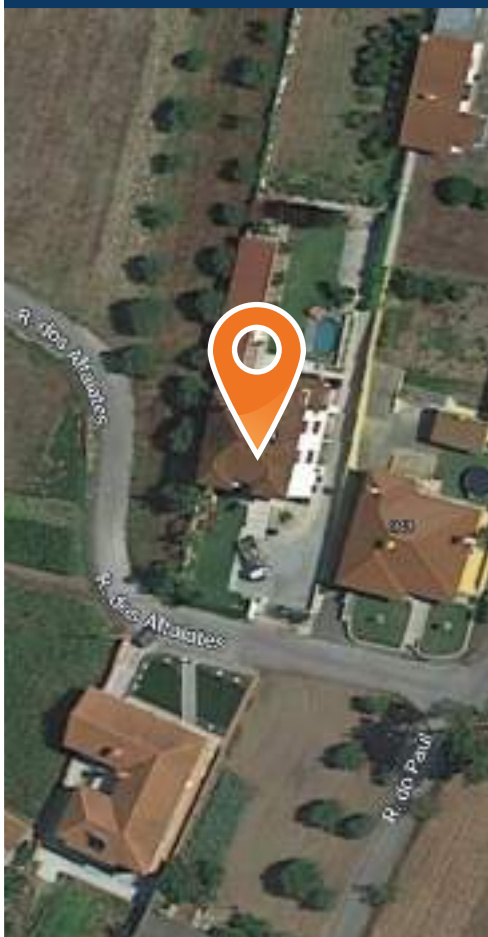

VESTIDOS DE NOIVA · VESTIDOS DE CERIMÓNIA COMPRIDOS E CURTOS · ACESSÓRIOS – LEIRIA

Descrição do Lote:

- ☒ Vestidos de Noiva.
- ☒ Vestidos de Cerimónia Compridos.
- ☒ Vestidos de Cerimónia Curtos.
- ☒ Acessórios Diversos.



COMBINAÇÃO DE VENDA 2 (Lotes 1 a 48)



VESTIDOS DE NOIVA
DE DIVERSOS CORTES
E CORES
(Verbas 1 a 48)



Lotes
1 a 48



Valor Base Total
€ 34.405,00

LOCALIZAÇÃO

LEIRIA

Rua dos Alfaiates, n.º 319
2425-703 Ortigosa

GPS: 39.836057, -8.84447

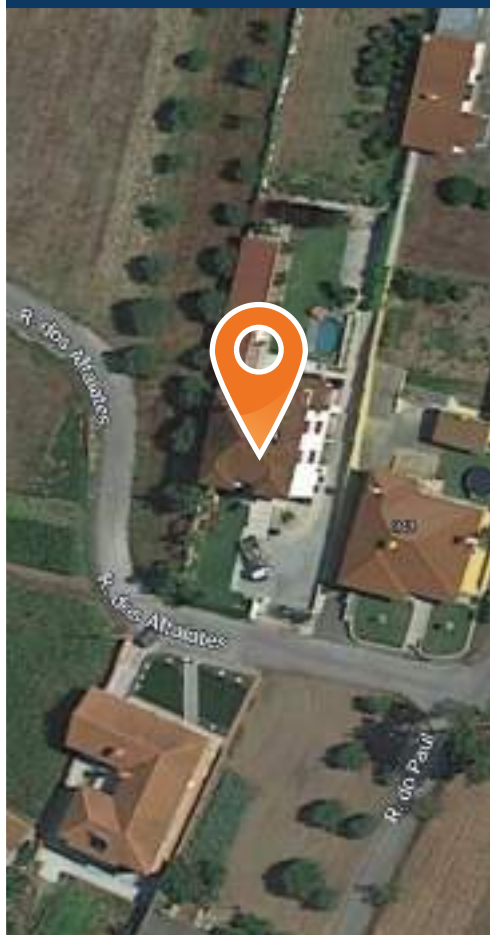

VESTIDOS DE NOIVA DE DIVERSOS CORTES E CORES – LEIRIA

Descrição do Lote:

☒ Vestidos de Noiva de diversos cortes e cores.



LEILÃO DE VESTIDOS DE NOIVA

LOTES 1 a 48



VESTIDOS DE
NOIVA

Tipos de Corte
Princesa

Sereia

Em A

Profundo em V
Fluido



LEILÃO DE VESTIDOS DE NOIVA



VESTIDO DE NOIVA

Descrição: Vestido de Noiva em tule, com aplicações de brilhan-
tes e renda.

Marca:	VISCAIA
Tipo de Corte:	-
Cor	Champanhe
Padrão	Uma cor
Tamanho na Etiqueta	42/44
Material	Renda · Brilhantes
Estilo	Cerimónia

Valor Base: € 520,00**LOTE 1** | Verba 1

VESTIDO DE NOIVA

Descrição: Vestido de Noiva, corte de princesa, com pedraria e
folhos.

Marca:	VISCAIA
Tipo de Corte:	Princesa
Cor	Branco
Padrão	Uma cor
Tamanho na Etiqueta	42/44
Material	Pedraria
Estilo	Cerimónia

Valor Base: € 650,00**LOTE 2** | Verba 2

VESTIDO DE NOIVA

Descrição: Vestido de noiva, corte de sereia, com tecido micado,
cauda destacável (opcional).

Marca:	VISCAIA
Tipo de Corte:	Sereia
Cor	Champanhe
Padrão	Uma cor
Tamanho na Etiqueta	38
Material	Tecido micado
Estilo	Cerimónia

Valor Base: € 670,00**LOTE 3** | Verba 3

LEILÃO DE VESTIDOS DE NOIVA



VESTIDO DE NOIVA

Descrição: Vestido de Noiva em tule, corte de princesa, com folhos e corpete em pedraria.

Marca:	MADLINE GARDNER
Tipo de Corte:	Princesa
Cor	Branco
Padrão	Uma cor
Tamanho na Etiqueta	38
Material	Tule · Pedraria
Estilo	Cerimónia

Valor Base: € 730,00**LOTE 4 | Verba 4**

VESTIDO DE NOIVA

Descrição: Vestido de Noiva em tule, corte de princesa, com renda, alças amovíveis.

Marca:	LA SPOSA
Tipo de Corte:	Princesa
Cor	Champanhe
Padrão	Uma cor
Tamanho na Etiqueta	40
Material	Renda
Estilo	Cerimónia

Valor Base: € 990,00**LOTE 5 | Verba 5**

VESTIDO DE NOIVA

Descrição: Vestido de Noiva em organza, corte de princesa, estampado, com peito em renda.

Marca:	ALFRED ANGELO
Tipo de Corte:	Princesa
Cor	Champanhe
Padrão	Duas cores
Tamanho na Etiqueta	36
Material	Renda
Estilo	Cerimónia

Valor Base: € 525,00**LOTE 6 | Verba 6**

LEILÃO DE VESTIDOS DE NOIVA



VESTIDO DE NOIVA

Descrição: Vestido de noiva, corte de princesa, com aplicações em renda e brilhantes.

Marca:	DIVINA SPOSA
Tipo de Corte:	Princesa
Cor	Champanhe
Padrão	Uma cor
Tamanho na Etiqueta	38
Material	Aplicações em renda e brilhantes
Estilo	Cerimónia

Valor Base: € 650,00**LOTE 7** | Verba 7

VESTIDO DE NOIVA

Descrição: Vestido de Noiva em tule, corte de sereia, com aplicações e renda.

Marca:	DIVINA SPOSA
Tipo de Corte:	Sereia
Cor	Champanhe
Padrão	Uma cor
Tamanho na Etiqueta	38
Material	Renda · Tule
Estilo	Cerimónia

Valor Base: € 650,00**LOTE 8** | Verba 8

VESTIDO DE NOIVA

Descrição: Vestido de Noiva em renda, corte de princesa, com 2 saias e pedraria.

Marca:	LA SPOSA ST. PATRICK
Tipo de Corte:	Princesa
Cor	Champanhe
Padrão	Uma cor
Tamanho na Etiqueta	38
Material	Renda · Pedraria
Estilo	Cerimónia

Valor Base: € 950,00**LOTE 9** | Verba 9

LEILÃO DE VESTIDOS DE NOIVA



VESTIDO DE NOIVA

Descrição: Vestido de Noiva em renda, corte em A, com costas em tule transparente.

Marca:	WHITE ONE
Tipo de Corte:	Em A
Cor	Pérola
Padrão	Uma cor
Tamanho na Etiqueta	38
Material	Tule
Estilo	Cerimónia

Valor Base: € 650,00

LOTE 10 | Verba 10



VESTIDO DE NOIVA

Descrição: Vestido de Noiva em renda, corte em A, costas com corte profundo em V, com aplicações em pedraria

Marca:	LA SPOSA
Tipo de Corte:	Profundo em V
Cor	Champanhe
Padrão	Uma cor
Tamanho na Etiqueta	36
Material	Renda com aplicações em pedraria
Estilo	Cerimónia

Valor Base: € 1.150,00

LOTE 11 | Verba 11



VESTIDO DE NOIVA

Descrição: Vestido de Noiva em renda, corte de princesa, costas abertas, com manga em tule, com lantejoulas e brilhantes.

Marca:	MADELINE GARDNER
Tipo de Corte:	Princesa
Cor	Pérola
Padrão	Uma cor
Tamanho na Etiqueta	40
Material	Renda · Tule · Lantejoulas · Brilhantes
Estilo	Cerimónia

Valor Base: € 990,00

LOTE 12 | Verba 12

LEILÃO DE VESTIDOS DE NOIVA



VESTIDO DE NOIVA

Descrição: Vestido de Noiva em tule, corte de sereia, com renda e pedraria.

Marca:	LA SPOSA
Tipo de Corte:	Sereia
Cor	Champanhe (Lite peach)
Padrão	Uma cor
Tamanho na Etiqueta	36
Material	Renda · Pedraria
Estilo	Cerimónia

Valor Base: € 915,00**LOTE 13** | Verba 13

VESTIDO DE NOIVA

Descrição: Vestido de Noiva fluido, com manga transparente e renda.

Marca:	WHITE ONE
Tipo de Corte:	Fluido
Cor	Parda
Padrão	Uma cor
Tamanho na Etiqueta	36
Material	Renda
Estilo	Cerimónia

Valor Base: € 570,00**LOTE 14** | Verba 14

VESTIDO DE NOIVA

Descrição: Vestido de Noiva em tule e renda, corte de sereia, costa com decote em V profundo, todo trabalhado em pedraria.

Marca:	MEDELINE GARDNER
Tipo de Corte:	Sereia
Cor	Pérola
Padrão	Uma cor
Tamanho na Etiqueta	40
Material	Pedraria
Estilo	Cerimónia

Valor Base: € 870,00**LOTE 15** | Verba 15

LEILÃO DE VESTIDOS DE NOIVA



VESTIDO DE NOIVA

Descrição: Vestido de Noiva em tule e renda, corte de sereia, manga em tule e cristais.

Marca:	WHITE ONE
Tipo de Corte:	Sereia
Cor	Lite peach
Padrão	Uma cor
Tamanho na Etiqueta	36
Material	Renda · Tule · Cristais
Estilo	Cerimónia

Valor Base: € 690,00**LOTE 16** | Verba 17

VESTIDO DE NOIVA

Descrição: Vestido de Noiva em cetim, com costas em tule e cristais e pedraria

Marca:	LA SPOSA
Tipo de Corte:	-
Cor	Parda
Padrão	Uma cor
Tamanho na Etiqueta	38
Material	Cetim · Tule · Cristais · Pedraria
Estilo	Cerimónia

Valor Base: € 1.065,00**LOTE 17** | Verba 17

VESTIDO DE NOIVA

Descrição: Vestido de noiva em tule, corte de princesa, costas em tule transparente com trabalhado, corpete em pedraria.

Marca:	WHITE ONE
Tipo de Corte:	Princesa
Cor	Pérola
Padrão	Uma cor
Tamanho na Etiqueta	38
Material	Tule · Pedraria
Estilo	Cerimónia

Valor Base: € 730,00**LOTE 18** | Verba 18

LEILÃO DE VESTIDOS DE NOIVA



VESTIDO DE NOIVA

Descrição: Vestido de Noiva micado, com decote em V, costas em renda, meia manga.

Marca:	LA SPOSA
Tipo de Corte:	Princesa
Cor	Pérola
Padrão	Uma cor
Tamanho na Etiqueta	36
Material	Renda
Estilo	Cerimónia

Valor Base: € 715,00**LOTE 19** | Verba 19

VESTIDO DE NOIVA

Descrição: Vestido de Noiva em tecido piquet, manga em tule.

Marca:	AIRE
Tipo de Corte:	-
Cor	Pérola
Padrão	Uma cor
Tamanho na Etiqueta	40
Material	Tecido Piquet · Tule
Estilo	Cerimónia

Valor Base: € 745,00**LOTE 20** | Verba 20

VESTIDO DE NOIVA

Descrição: Vestido de Noiva, corte de princesa, com corpete em pedraria e alça com brilhantes.

Marca:	MADLINE GARDNER by Blue
Tipo de Corte:	Princesa
Cor	Pérola
Padrão	Uma cor
Tamanho na Etiqueta	40
Material	Pedraria · Brilhantes
Estilo	Cerimónia

Valor Base: € 605,00**LOTE 21** | Verba 21

LEILÃO DE VESTIDOS DE NOIVA



VESTIDO DE NOIVA

Descrição: Vestido de Noiva em tecido crepe fluido, com trabalhado de renda no peito, decote em V nas costas.

Marca:	WHITE ONE
Tipo de Corte:	Fluido
Cor	Pérola
Padrão	Uma cor
Tamanho na Etiqueta	36
Material	Tecido Crepe · Renda
Estilo	Cerimónia

Valor Base: € 540,00**LOTE 22** | Verba 22

VESTIDO DE NOIVA

Descrição: Vestido de Noiva em tule fluido, com corpete trabalhado de renda e algumas pérolas pequenas, costas em tule cristal.

Marca:	LA SPOSA St. Patrick
Tipo de Corte:	Fluido
Cor	Pérola
Padrão	Uma cor
Tamanho na Etiqueta	38
Material	Renda · Pérolas pequenas
Estilo	Cerimónia

Valor Base: € 830,00**LOTE 23** | Verba 23

VESTIDO DE NOIVA

Descrição: Vestido de Noiva em tule fluido, com corpete em pedraria.

Marca:	LA SPOSA St. Patrick
Tipo de Corte:	Fuido
Cor	Spot pink cristal
Padrão	Uma cor
Tamanho na Etiqueta	36
Material	Pedraria
Estilo	Cerimónia

Valor Base: € 900,00**LOTE 24** | Verba 24

LEILÃO DE VESTIDOS DE NOIVA



VESTIDO DE NOIVA

Descrição: Vestido de Noiva em tule, com folhos sobrepostos, corpete trabalhado e pedraria na cintura.

Marca:	LA SPOSA St. Patrick
Tipo de Corte:	-
Cor	Pérola
Padrão	Uma cor
Tamanho na Etiqueta	36
Material	Pedraria
Estilo	Cerimónia

Valor Base: € 970,00**LOTE 25** | Verba 25

VESTIDO DE NOIVA

Descrição: Vestido de Noiva em tule, com folhos sobrepostos, corpete trabalhado e pedraria na cintura.

Marca:	WHITE ONE
Tipo de Corte:	-
Cor	Pérola
Padrão	Uma cor
Tamanho na Etiqueta	36
Material	Pedraria
Estilo	Cerimónia

Valor Base: € 780,00**LOTE 26** | Verba 26

VESTIDO DE NOIVA

Descrição: Vestido de Noiva em cetim, com folhos sobrepostos, cauda de rainha e decote em V, corpete trabalhado e pedraria na cintura, com corpete e manga em rede (manga amovível).

Marca:	DIVINA SPOSA By Eliane Moore
Tipo de Corte:	-
Cor	Champanhe
Padrão	Uma cor
Tamanho na Etiqueta	42
Material	Pedraria
Estilo	Cerimónia

Valor Base: € 650,00**LOTE 27** | Verba 27

LEILÃO DE VESTIDOS DE NOIVA



VESTIDO DE NOIVA

Descrição: Vestido de Noiva em tule bordado e hilo em pedraria, cauda de rainha, corpete em renda.

Marca:	WHITE ONE
Tipo de Corte:	-
Cor	Pérola
Padrão	Uma cor
Tamanho na Etiqueta	38
Material	Renda · Pedraria
Estilo	Cerimónia

Valor Base: € 675,00**LOTE 28** | Verba 28

VESTIDO DE NOIVA

Descrição: Vestido de Noiva em tecido crepe, corpete em pedraria, com abertura lateral.

Marca:	WHITE ONE
Tipo de Corte:	-
Cor	White cristal
Padrão	Uma cor
Tamanho na Etiqueta	38
Material	Tecido Crepe · Pedraria
Estilo	Cerimónia

Valor Base: € 750,00**LOTE 29** | Verba 29

VESTIDO DE NOIVA

Descrição: Vestido de Noiva em tule com acabamento em renda com brilho, corpete trabalhado em pedraria, com decote profundo.

Marca:	STUDIO
Tipo de Corte:	-
Cor	Lite silver
Padrão	Uma cor
Tamanho na Etiqueta	36
Material	Pedraria
Estilo	Cerimónia

Valor Base: € 1.350,00**LOTE 30** | Verba 30

LEILÃO DE VESTIDOS DE NOIVA



VESTIDO DE NOIVA

Descrição: Vestido de Noiva em organza, corte de princesa, com corpete trabalhado.

Marca:	MARY'S
Tipo de Corte:	Princesa
Cor	Pérola
Padrão	Uma cor
Tamanho na Etiqueta	40
Material	Organza
Estilo	Cerimónia

Valor Base: € 800,00**LOTE 31** | Verba 31

VESTIDO DE NOIVA

Descrição: Vestido de Noiva em seda, corte de princesa, com corpete bordado e brilhantes.

Marca:	ADRIANA ALIER
Tipo de Corte:	Princesa
Cor	Pérola
Padrão	Uma cor
Tamanho na Etiqueta	42
Material	Brilhantes
Estilo	Cerimónia

Valor Base: € 505,00**LOTE 32** | Verba 32

VESTIDO DE NOIVA

Descrição: Vestido de Noiva em tule, com renda e pedraria.

Marca:	WHITE ONE
Tipo de Corte:	-
Cor	Champanhe
Padrão	Uma cor
Tamanho na Etiqueta	38
Material	Renda · Pedraria
Estilo	Cerimónia

Valor Base: € 510,00**LOTE 33** | Verba 33

LEILÃO DE VESTIDOS DE NOIVA



VESTIDO DE NOIVA

Descrição: Vestido de Noiva em tule, com renda e pedraria.

Marca:	WHITE ONE
Tipo de Corte:	-
Cor	Champanhe
Padrão	Uma cor
Tamanho na Etiqueta	38
Material	Renda · Pedraria
Estilo	Cerimónia

Valor Base: € 510,00

LOTE 34 | Verba 34



VESTIDO DE NOIVA

Descrição: Vestido de Noiva em tule e pedraria, corte fluido, com decote profundo em V nas costas.

Marca:	WHITE ONE
Tipo de Corte:	Fluido
Cor	Champagne
Padrão	Uma cor
Tamanho na Etiqueta	34
Material	Tule · Pedraria
Estilo	Cerimónia

Valor Base: € 700,00

LOTE 35 | Verba 35



VESTIDO DE NOIVA

Descrição: Vestido de Noiva em tule rendado com brilho.

Marca:	WHITE ONE
Tipo de Corte:	-
Cor	Champanhe
Padrão	Uma cor
Tamanho na Etiqueta	36
Material	Rendado com brilho
Estilo	Cerimónia

Valor Base: € 610,00

LOTE 36 | Verba 36

LEILÃO DE VESTIDOS DE NOIVA



VESTIDO DE NOIVA

Descrição: Vestido de Noiva em tule, corte de princesa, corte em A, trabalhado no corpete com pedraria.

Marca:	SOFIA BIANCA
Tipo de Corte:	Princesa
Cor	Prada
Padrão	Uma cor
Tamanho na Etiqueta	40
Material	Tule
Estilo	Cerimónia

Valor Base: € 780,00**LOTE 37** | Verba 37

VESTIDO DE NOIVA

Descrição: Vestido de Noiva todo trabalhado em renda, corte de sereia, corte em A, trabalhado no corpete com pedraria.

Marca:	WHITE ONE
Tipo de Corte:	Sereia
Cor	Prada
Padrão	Uma cor
Tamanho na Etiqueta	36
Material	Pedraria
Estilo	Cerimónia

Valor Base: € 675,00**LOTE 38** | Verba 38

VESTIDO DE NOIVA

Descrição: Vestido de Noiva em tule, corte de princesa, trabalhado no corpete em caicai.

Marca:	ELLA ROSA
Tipo de Corte:	Princesa
Cor	Pérola
Padrão	Uma cor
Tamanho na Etiqueta	40
Material	Tule
Estilo	Cerimónia

Valor Base: € 660,00**LOTE 39** | Verba 39

LEILÃO DE VESTIDOS DE NOIVA



VESTIDO DE NOIVA

Descrição: Vestido de Noiva curto em tule, com pedraria.

Marca:	MARY'S
Tipo de Corte:	-
Cor	Pérola
Padrão	Uma cor
Tamanho na Etiqueta	40
Material	Tule · Pedraria
Estilo	Cerimónia

Valor Base: € 450,00

LOTE 40 | Verba 40



VESTIDO DE NOIVA

Descrição: Vestido de Noiva em tule, corte de princesa, strasse (brilhante).

Marca:	MARY'S
Tipo de Corte:	Princesa
Cor	White blush
Padrão	Uma cor
Tamanho na Etiqueta	40
Material	Strasse (brilhante)
Estilo	Cerimónia

Valor Base: € 670,00

LOTE 41 | Verba 41



VESTIDO DE NOIVA

Descrição: Vestido de Noiva, corte de sereia, trabalhado em renda e pedraria.

Marca:	DIVINA SPOSA
Tipo de Corte:	Sereia
Cor	Pérola
Padrão	Uma cor
Tamanho na Etiqueta	40
Material	Renda · Pedraria
Estilo	Cerimónia

Valor Base: € 650,00

LOTE 42 | Verba 42

LEILÃO DE VESTIDOS DE NOIVA



VESTIDO DE NOIVA

Descrição: Vestido de Noiva em tule, corte fluido, corpete trabalhado em pedraria.

Marca:	MORILE by MADELINE GARDNER
Tipo de Corte:	Fluido
Cor	Pérola
Padrão	Uma cor
Tamanho na Etiqueta	40
Material	Pedraria
Estilo	Cerimónia

Valor Base: € 450,00**LOTE 43** | Verba 43

VESTIDO DE NOIVA

Descrição: Vestido de Noiva em renda, corte de sereia, decote em V com pedraria.

Marca:	MADELINE GARDNER
Tipo de Corte:	Sereia
Cor	Pérola
Padrão	Uma cor
Tamanho na Etiqueta	38
Material	Renda · Pedraria
Estilo	Cerimónia

Valor Base: € 875,00**LOTE 44** | Verba 44

VESTIDO DE NOIVA

Descrição: Vestido de Noiva em tule, alça trabalhada com pedras e pérolas.

Marca:	ADRIANA ALIER
Tipo de Corte:	-
Cor	Pérola
Padrão	Uma cor
Tamanho na Etiqueta	44
Material	Pedraria · Pérolas
Estilo	Cerimónia

Valor Base: € 405,00**LOTE 45** | Verba 45

LEILÃO DE VESTIDOS DE NOIVA



VESTIDO DE NOIVA

Descrição: Vestido de Noiva em tule, corte fluido, com trabalhado na cintura e caícaí.

Marca:	ROSA CLARÁ
Tipo de Corte:	Fluido
Cor	Pérola
Padrão	Uma cor
Tamanho na Etiqueta	42
Material	Tule
Estilo	Cerimónia

Valor Base: € 795,00**LOTE 46** | Verba 46

VESTIDO DE NOIVA

Descrição: Vestido de Noiva em tule, com costas transparentes, renda no corpete, com alças e alguma pedraria.

Marca:	MADELINE GARDNER
Tipo de Corte:	-
Cor	Pérola
Padrão	Uma cor
Tamanho na Etiqueta	40
Material	Renda · Pedraria
Estilo	Cerimónia

Valor Base: € 585,00**LOTE 47** | Verba 47

VESTIDO DE CERIMÓNIA

Descrição: Vestido de Noiva em tule, corte fluido, com pedraria no corpete, uma alça.

Marca:	SUSANA RIVIERI
Tipo de Corte:	Fluido
Cor	Pérola
Padrão	Uma cor
Tamanho na Etiqueta	38
Material	Pedraria
Estilo	Cerimónia

Valor Base: € 300,00**LOTE 48** | Verba 48

LEILÃO DE VESTIDOS DE CERIMÓNIA COMPRIDOS

LOTES 49 a 77



VESTIDOS DE CERIMÓNIA COMPRIDOS

Tipos de Corte
Decote em V
Fluido
Cai-cai
Sereia



LEILÃO DE VESTIDOS DE CERIMÓNIA COMPRIDOS



VESTIDO DE CERIMÓNIA

Descrição: Vestido de cerimónia, corte fluido, comprido, caicai, com pedras no corpete, trabalhado na cintura.

Marca:	EVASSÉ
Tipo de Corte:	Fluido
Cor	Verde
Padrão	Uma cor
Tamanho na Etiqueta	38
Material	Pedras
Estilo	Cerimónia

Valor Base: € 184,00

LOTE 49 | Verba 49



VESTIDO DE CERIMÓNIA

Descrição: Macacão com decote em V.

Marca:	CASTING
Tipo de Corte:	Decote em V
Cor	Verde
Padrão	Uma cor
Tamanho na Etiqueta	Sem identificação
Material	-
Estilo	Cerimónia

Valor Base: € 75,00

LOTE 50 | Verba 50



VESTIDO DE CERIMÓNIA

Descrição: Vestido comprido, trabalhado no peito com renda.

Marca:	Sem identificação
Tipo de Corte:	-
Cor	Azul água
Padrão	Uma cor
Tamanho na Etiqueta	L
Material	Renda
Estilo	Cerimónia

Valor Base: € 65,00

LOTE 51 | Verba 51

LEILÃO DE VESTIDOS DE CERIMÓNIA COMPRIDOS



Descrição: Vestido comprido, trabalhado no peito com renda.

Marca:	Sem identificação
Tipo de Corte:	-
Cor	Azul água
Padrão	Uma cor
Tamanho na Etiqueta	XL
Material	Renda
Estilo	Cerimónia

VESTIDO DE CERIMÓNIA COMPRIDO

Valor Base: € 65,00

LOTE 52 | Verba 52



Descrição: Vestido comprido em renda, com racha à frente, trabalhado no peito com pedraria.

Marca:	Sem identificação
Tipo de Corte:	-
Cor	Azul água
Padrão	Uma cor
Tamanho na Etiqueta	40
Material	Renda · Pedraria
Estilo	Cerimónia

VESTIDO DE CERIMÓNIA COMPRIDO

Valor Base: € 180,00

LOTE 53 | Verba 53



Descrição: Vestido comprido, com corpete trabalhado com pedras e brilhantes. Tem uma echarpe em tule rosa.

Marca:	EVASSÉ
Tipo de Corte:	-
Cor	Rosa
Padrão	Uma cor
Tamanho na Etiqueta	40
Material	Tule · Pedraria · Brilhantes
Estilo	Cerimónia

VESTIDO DE CERIMÓNIA COMPRIDO

Valor Base: € 255,00

LOTE 54 | Verba 54

LEILÃO DE VESTIDOS DE CERIMÓNIA COMPRIDOS



Descrição: Vestido comprido, com renda e cauda.

Marca:	EVASSÉ
Tipo de Corte:	-
Cor	Rosa
Padrão	Uma cor
Tamanho na Etiqueta	40
Material	Renda
Estilo	Cerimónia

VESTIDO DE CERIMÓNIA COMPRIDO**Valor Base: € 185,00****LOTE 55 | Verba 55**

Descrição: Vestido comprido, com efeito casaquinha, com manga rodada, cintura com efeito cinto, pedras e com cauda.

Marca:	EVASSÉ
Tipo de Corte:	-
Cor	Verde
Padrão	Uma cor
Tamanho na Etiqueta	40
Material	Pedraria
Estilo	Cerimónia

VESTIDO DE CERIMÓNIA COMPRIDO**Valor Base: € 195,00****LOTE 56 | Verba 56**

Descrição: Vestido de cerimónia com corte fluido, trabalhado na frente, pedras nos ombros e na lateral, com tule transparente, com cauda.

Marca:	MARFIL
Tipo de Corte:	Fluido
Cor	Verde claro
Padrão	Uma cor
Tamanho na Etiqueta	40
Material	Tule · Pedraria
Estilo	Cerimónia

VESTIDO DE CERIMÓNIA COMPRIDO**Valor Base: € 195,00****LOTE 57 | Verba 57**

LEILÃO DE VESTIDOS DE CERIMÓNIA COMPRIDOS



Descrição: Vestido de cerimónia em tule trabalhado, comprido, liso, com capa transparente.

Marca:	EVASSÉ
Tipo de Corte:	-
Cor	Verde seco
Padrão	Uma cor
Tamanho na Etiqueta	40
Material	Tule trabalhado
Estilo	Cerimónia

VESTIDO DE CERIMÓNIA COMPRIDO

Valor Base: € 140,00

LOTE 58 | Verba 58



Descrição: Vestido de cerimónia, comprido, corte caicai, com trabalhado no peito em bordado e pregas.

Marca:	CARMEN MACHADO
Tipo de Corte:	Caicai
Cor	Rosa velho
Padrão	Uma cor
Tamanho na Etiqueta	38
Material	Tecido Bordado
Estilo	Cerimónia

VESTIDO DE CERIMÓNIA COMPRIDO

Valor Base: € 60,00

LOTE 59 | Verba 59



Descrição: Vestido de cerimónia, com top em renda, cinto com laço, cor azul royal. Tem echarpe da cor do vestido.

Marca:	EVASSÉ
Tipo de Corte:	-
Cor	Azul royal
Padrão	Uma cor
Tamanho na Etiqueta	38
Material	Renda
Estilo	Cerimónia

VESTIDO DE CERIMÓNIA COMPRIDO

Valor Base: € 175,00

LOTE 60 | Verba 60

LEILÃO DE VESTIDOS DE CERIMÓNIA COMPRIDOS



VESTIDO DE CERIMÓNIA COMPRIDO

Descrição: Vestido de cerimónia, com decote redondo, manga comprida em renda.

Marca:	EVASSÉ
Tipo de Corte:	-
Cor	Azul neve
Padrão	Uma cor
Tamanho na Etiqueta	40
Material	Renda
Estilo	Cerimónia

Valor Base: € 185,00

LOTE 61 | Verba 61



VESTIDO DE CERIMÓNIA COMPRIDO

Descrição: Vestido de cerimónia comprido, corte fluido, peito trabalhado com pedras, folho na cintura, costas abertas. Tem echarpe de cor azul neve.

Marca:	EVASSÉ
Tipo de Corte:	Fluido
Cor	Azul neve
Padrão	Uma cor
Tamanho na Etiqueta	38
Material	Pedraria
Estilo	Cerimónia

Valor Base: € 215,00

LOTE 62 | Verba 62



VESTIDO DE CERIMÓNIA COMPRIDO

Descrição: Vestido de cerimónia comprido em cetim, peito trabalhado com pedras, folho na cintura, costas abertas. Tem echarpe de cor verde.

Marca:	EVASSÉ
Tipo de Corte:	-
Cor	Verde
Padrão	Uma cor
Tamanho na Etiqueta	36
Material	Pedraria
Estilo	Cerimónia

Valor Base: € 215,00

LOTE 63 | Verba 63

LEILÃO DE VESTIDOS DE CERIMÓNIA COMPRIDOS



VESTIDO DE CERIMÓNIA COMPRIDO

Descrição: Vestido de cerimónia comprido, peito trabalhado em renda e brilhantes, manga comprida em renda, cinto com pedras fixo. Tem echarpe.

Marca:	EVASSÉ
Tipo de Corte:	-
Cor	Verde
Padrão	Uma cor
Tamanho na Etiqueta	38
Material	Renda · Pedraria · Brilhantes
Estilo	Cerimónia

Valor Base: € 235,00

LOTE 64 | Verba 64



VESTIDO DE CERIMÓNIA COMPRIDO

Descrição: Vestido de cerimónia comprido em tule com brilhantes e lantejoulas, faixa na cintura, peito transparente.

Marca:	EVASSÉ
Tipo de Corte:	Sereia
Cor	Verde
Padrão	Uma cor
Tamanho na Etiqueta	36
Material	Tule · Lantejoulas · Brilhantes
Estilo	Cerimónia

Valor Base: € 150,00

LOTE 65 | Verba 65



VESTIDO DE CERIMÓNIA COMPRIDO

Descrição: Vestido de cerimónia comprido em tule, com renda na parte superior, manga cava, saia plissada, decote à barco, cinto com laço.

Marca:	-
Tipo de Corte:	Fluido
Cor	Azul
Padrão	Uma cor
Tamanho na Etiqueta	44/45
Material	Renda · Tule
Estilo	Cerimónia

Valor Base: € 215,00

LOTE 66 | Verba 66

LEILÃO DE VESTIDOS DE CERIMÓNIA COMPRIDOS



Descrição: Vestido de cerimónia em tecido crepe, trabalhado com pedras na lateral.

Marca: -
Tipo de Corte: Fluido
Cor Azul
Padrão Uma cor
Tamanho na Etiqueta 46
Material Tecido Crepe · Pedraria
Estilo Cerimónia

VESTIDO DE CERIMÓNIA COMPRIDO

Valor Base: € 155,00

LOTE 67 | Verba 67



Descrição: Vestido de cerimónia, decote em V e costas abertas.

Marca: -
Tipo de Corte: Decote em V
Cor Azul petróleo
Padrão Uma cor
Tamanho na Etiqueta 40
Material -
Estilo Cerimónia

VESTIDO DE CERIMÓNIA COMPRIDO

Valor Base: € 130,00

LOTE 68 | Verba 68



Descrição: Vestido de cerimónia em tule, manga transparente.

Marca: -
Tipo de Corte: Fluido
Cor Dourado
Padrão Uma cor
Tamanho na Etiqueta 38
Material Tule
Estilo Cerimónia

VESTIDO DE CERIMÓNIA COMPRIDO

Valor Base: € 235,00

LOTE 69 | Verba 69

LEILÃO DE VESTIDOS DE CERIMÓNIA COMPRIDOS



Descrição: Vestido de cerimónia, com decote, trabalhado com pedras na cintura.

Marca:	-
Tipo de Corte:	-
Cor	Verde claro
Padrão	Uma cor
Tamanho na Etiqueta	40
Material	Pedraria
Estilo	Cerimónia

VESTIDO DE CERIMÓNIA COMPRIDO

Valor Base: € 160,00

LOTE 70 | Verba 70



Descrição: Vestido de cerimónia em tecido crepe, com renda na parte superior, e apanhado na lateral com pedras.

Marca:	-
Tipo de Corte:	-
Cor	Cinza prata
Padrão	Uma cor
Tamanho na Etiqueta	42
Material	Tecido Crepe · Pedraria
Estilo	Cerimónia

VESTIDO DE CERIMÓNIA COMPRIDO

Valor Base: € 215,00

LOTE 71 | Verba 71



Descrição: Vestido de cerimónia em tecido crepe, com decote acentuado e costas em V.

Marca:	ROSA RUEDA
Tipo de Corte:	Fluido
Cor	Rosa
Padrão	Uma cor
Tamanho na Etiqueta	36
Material	Tecido crepe
Estilo	Cerimónia

VESTIDO DE CERIMÓNIA COMPRIDO

Valor Base: € 130,00

LOTE 72 | Verba 72

LEILÃO DE VESTIDOS DE CERIMÓNIA COMPRIDOS



VESTIDO DE CERIMÓNIA COMPRIDO

Descrição: Conjunto saia e top, com saia bordada, top liso com manga.

Marca:	EVASSÉ
Tipo de Corte:	-
Cor	Várias cores
Padrão	Variado
Tamanho na Etiqueta	-
Material	-
Estilo	Cerimónia

Valor Base: € 165,00

LOTE 73 | Verba 73



VESTIDO DE CERIMÓNIA COMPRIDO

Descrição: Vestido de cerimónia comprido em tecido crepe, com aplicações de pedras na alça e na cintura.

Marca:	EVASSÉ
Tipo de Corte:	-
Cor	Cor-de-rosa
Padrão	Uma cor
Tamanho na Etiqueta	38
Material	Tecido Crepe · Pedraria
Estilo	Cerimónia

Valor Base: € 160,00

LOTE 74 | Verba 74



VESTIDO DE CERIMÓNIA COMPRIDO

Descrição: Vestido de cerimónia comprido em tule, com manga, com pedraria.

Marca:	MARFIL
Tipo de Corte:	Fluido
Cor	Vermelho
Padrão	Uma cor
Tamanho na Etiqueta	40
Material	Tule · Pedraria
Estilo	Cerimónia

Valor Base: € 160,00

LOTE 75 | Verba 75

LEILÃO DE VESTIDOS DE CERIMÓNIA COMPRIDOS



Descrição: Vestido de cerimónia comprido, com manga rendada e aplicações em pedras

Marca:	-
Tipo de Corte:	-
Cor	Cinza
Padrão	Uma cor
Tamanho na Etiqueta	42
Material	Renda · Pedraria
Estilo	Cerimónia

VESTIDO DE CERIMÓNIA COMPRIDO**Valor Base: € 175,00****LOTE 76 | Verba 76**

Descrição: Vestido de cerimónia comprido, saia comprida e corpete em tule com renda e lantejoulas.

Marca:	-
Tipo de Corte:	-
Cor	Azul royal
Padrão	Uma cor
Tamanho na Etiqueta	-
Material	Tule
Estilo	Cerimónia

VESTIDO DE CERIMÓNIA COMPRIDO**Valor Base: € 210,00****LOTE 77 | Verba 77**

LEILÃO DE VESTIDOS DE CERIMÓNIA CURTOS

LOTES 78 a 170



VESTIDOS DE CERIMÓNIA CURTOS



Tipos de Corte

Evasé

Fluido

Armado

Cai-cai



LEILÃO DE VESTIDOS DE CERIMÓNIA CURTOS



VESTIDO DE CERIMÓNIA CURTO

Descrição: Vestido de cerimónia em organza, cintado de renda, manga cava, com capa transparente

Marca:	-
Tipo de Corte:	-
Cor	Cinza
Padrão	Uma cor
Tamanho na Etiqueta	40
Material	Renda · Organza
Estilo	Cerimónia

Valor Base: € 225,00

LOTE 78 | Verba 78



VESTIDO DE CERIMÓNIA CURTO

Descrição: Vestido de cerimónia em renda.

Marca:	EVASSÉ
Tipo de Corte:	-
Cor	Rosa
Padrão	Uma cor
Tamanho na Etiqueta	36/38
Material	Renda
Estilo	Cerimónia

Valor Base: € 150,00

LOTE 79 | Verba 79



VESTIDO DE CERIMÓNIA CURTO

Descrição: Vestido de cerimónia em renda, com cinto em pedraria.

Marca:	EVASSÉ
Tipo de Corte:	-
Cor	Rosa
Padrão	Uma cor
Tamanho na Etiqueta	36/38
Material	Renda · Pedraria
Estilo	Cerimónia

Valor Base: € 145,00

LOTE 80 | Verba 80

LEILÃO DE VESTIDOS DE CERIMÓNIA CURTOS



VESTIDO DE CERIMÓNIA CURTO

Descrição: Vestido de cerimónia, com corpete transparente e com echarpe da mesma cor.

Marca:	EVASSÉ
Tipo de Corte:	-
Cor	Rosa
Padrão	Uma cor
Tamanho na Etiqueta	36/38
Material	-
Estilo	Cerimónia

Valor Base: € 140,00

LOTE 81 | Verba 81



VESTIDO DE CERIMÓNIA CURTO

Descrição: Vestido de cerimónia em cetim, trabalhado no ombro, com logo à frente.

Marca:	EVASSÉ
Tipo de Corte:	-
Cor	Rosa
Padrão	Uma cor
Tamanho na Etiqueta	40
Material	Cetim
Estilo	Cerimónia

Valor Base: € 95,00

LOTE 82 | Verba 82



VESTIDO DE CERIMÓNIA CURTO

Descrição: Vestido de cerimónia, com aplicações em bordado cinza e pérolas cinzentas.

Marca:	EVASSÉ
Tipo de Corte:	-
Cor	Coral
Padrão	Uma cor
Tamanho na Etiqueta	38
Material	Aplicações em bordado e pérolas
Estilo	Cerimónia

Valor Base: € 150,00

LOTE 83 | Verba 83

LEILÃO DE VESTIDOS DE CERIMÓNIA CURTOS



VESTIDO DE CERIMÓNIA CURTO

Descrição: Conjunto de saia, top e casaco em cetim, casaco e saia plissados, casaco com aplicação de pedraria.

Marca:	EVASSÉ
Tipo de Corte:	-
Cor	Petróleo
Padrão	Uma cor
Tamanho na Etiqueta	-
Material	Cetim · Pedraria
Estilo	Cerimónia

Valor Base: € 145,00

LOTE 84 | Verba 84



VESTIDO DE CERIMÓNIA CURTO

Descrição: Vestido de cerimónia, com renda nos ombros, com barra no fundo do vestido em renda, cinto.

Marca:	EVASSÉ
Tipo de Corte:	-
Cor	Alfazema
Padrão	Uma cor
Tamanho na Etiqueta	40
Material	Renda
Estilo	Cerimónia

Valor Base: € 140,00

LOTE 85 | Verba 85



VESTIDO DE CERIMÓNIA CURTO

Descrição: Vestido de cerimónia, cinto de brilhantes.

Marca:	EVASSÉ
Tipo de Corte:	Evasé
Cor	Azul cintilante
Padrão	Uma cor
Tamanho na Etiqueta	42
Material	-
Estilo	Cerimónia

Valor Base: € 125,00

LOTE 86 | Verba 86

LEILÃO DE VESTIDOS DE CERIMÓNIA CURTOS



VESTIDO DE CERIMÓNIA CURTO

Descrição: Vestido de cerimónia, com dourado, cinto dourado.

Marca:	EVASSÉ
Tipo de Corte:	-
Cor	Coral
Padrão	Uma cor
Tamanho na Etiqueta	48
Material	-
Estilo	Cerimónia

Valor Base: € 115,00

LOTE 87 | Verba 87



VESTIDO DE CERIMÓNIA CURTO

Descrição: Vestido de cerimónia, com costas abertas, apanhado na parte inferior.

Marca:	RENATA
Tipo de Corte:	-
Cor	Lilás
Padrão	Uma cor
Tamanho na Etiqueta	38
Material	-
Estilo	Cerimónia

Valor Base: € 70,00

LOTE 88 | Verba 88



VESTIDO DE CERIMÓNIA CURTO

Descrição: Conjunto de camiseiro de renda azul com saia em cetim na cor rosa e azul às riscas, com faixa e flor

Marca:	EVASSÉ
Tipo de Corte:	-
Cor	Azul e rosa
Padrão	Duas cores
Tamanho na Etiqueta	40
Material	Cetim e renda
Estilo	Cerimónia

Valor Base: € 140,00

LOTE 89 | Verba 89

LEILÃO DE VESTIDOS DE CERIMÓNIA CURTOS



VESTIDO DE CERIMÓNIA CURTO

Descrição: Vestido de cerimónia fluido, com aplicações de pedraria no mesmo tom, com aplicações de renda na parte inferior.

Marca:	EVASSÉ
Tipo de Corte:	Fluido
Cor	Coral
Padrão	Uma cor
Tamanho na Etiqueta	38
Material	Renda · Pedraria
Estilo	Cerimónia

Valor Base: € 160,00**LOTE 90** | Verba 90

VESTIDO DE CERIMÓNIA CURTO

Descrição: Vestido de cerimónia em cetim, com brilhantes e lantejoulas na parte da frente.

Marca:	EVASSÉ
Tipo de Corte:	-
Cor	Rosa chá
Padrão	Uma cor
Tamanho na Etiqueta	42
Material	Cetim com brilhantes e lantejoulas
Estilo	Cerimónia

Valor Base: € 95,00**LOTE 91** | Verba 91

VESTIDO DE CERIMÓNIA CURTO

Descrição: Vestido de cerimónia em cetim, decote barco, com renda.

Marca:	MARFIL
Tipo de Corte:	-
Cor	Rosa chá
Padrão	Uma cor
Tamanho na Etiqueta	40
Material	Cetim · Renda
Estilo	Cerimónia

Valor Base: € 150,00**LOTE 92** | Verba 92

LEILÃO DE VESTIDOS DE CERIMÓNIA CURTOS



VESTIDO DE CERIMÓNIA CURTO

Descrição: Vestido de cerimónia em cetim, com aplicações em renda.

Marca:	EVASSÉ
Tipo de Corte:	-
Cor	Dourado
Padrão	Uma cor
Tamanho na Etiqueta	38
Material	Cetim com aplicações em renda
Estilo	Cerimónia

Valor Base: € 140,00

LOTE 93 | Verba 93



VESTIDO DE CERIMÓNIA CURTO

Descrição: Vestido de cerimónia com casaquinho, com aplicações em renda, parte superior do vestido e casaquinho forrados em renda.

Marca:	EVASSÉ
Tipo de Corte:	-
Cor	Amarelo limão
Padrão	Uma cor
Tamanho na Etiqueta	40
Material	Renda
Estilo	Cerimónia

Valor Base: € 215,00

LOTE 94 | Verba 94



VESTIDO DE CERIMÓNIA CURTO

Descrição: Vestido de cerimónia, corpete transparente, saia plissada, parte superior do vestido e casaquinho forrados em renda.

Marca:	EVASSÉ
Tipo de Corte:	-
Cor	Amarelo limão
Padrão	Uma cor
Tamanho na Etiqueta	42
Material	Renda
Estilo	Cerimónia

Valor Base: € 75,00

LOTE 95 | Verba 95

LEILÃO DE VESTIDOS DE CERIMÓNIA CURTOS



VESTIDO DE CERIMÓNIA CURTO

Descrição: Vestido de cerimónia em cetim, parte superior dourada e saia com riscas de várias cores, aplicações de pérolas.

Marca:	CASTING
Tipo de Corte:	-
Cor	Várias cores
Padrão	Variado
Tamanho na Etiqueta	42
Material	Cetim · Pérolas
Estilo	Cerimónia

Valor Base: € 85,00

LOTE 96 | Verba 96



VESTIDO DE CERIMÓNIA CURTO

Descrição: Vestido de cerimónia em renda.

Marca:	-
Tipo de Corte:	-
Cor	Fúcsia
Padrão	Uma cor
Tamanho na Etiqueta	-
Material	Renda
Estilo	Cerimónia

Valor Base: € 150,00

LOTE 97 | Verba 97



VESTIDO DE CERIMÓNIA CURTO

Descrição: Vestido de cerimónia fluido, tipo túnica, com aplicações de pedras no decote.

Marca:	CASTING
Tipo de Corte:	Fluido
Cor	Coral
Padrão	Uma cor
Tamanho na Etiqueta	36/38
Material	Aplicações de pedras
Estilo	Cerimónia

Valor Base: € 65,00

LOTE 98 | Verba 98

LEILÃO DE VESTIDOS DE CERIMÓNIA CURTOS



VESTIDO DE CERIMÓNIA CURTO

Descrição: Vestido estampado.

Marca:	CASTING
Tipo de Corte:	-
Cor	Várias cores
Padrão	Estampado
Tamanho na Etiqueta	38
Material	-
Estilo	Cerimónia

Valor Base: € 60,00

LOTE 99 | Verba 99



VESTIDO DE CERIMÓNIA CURTO

Descrição: Vestido em organza estampado verde lima, com cinto verde em tecido liso, aplicações de tecido nos ombros.

Marca:	HERYSA
Tipo de Corte:	-
Cor	Verde lima
Padrão	Estampado
Tamanho na Etiqueta	38
Material	Tecido Lisa · Organza
Estilo	Cerimónia

Valor Base: € 90,00

LOTE 100 | Verba 100



VESTIDO DE CERIMÓNIA CURTO

Descrição: Vestido de cerimónia fluido, com aplicações de pedras nos ombros.

Marca:	EVASSÉ
Tipo de Corte:	Fluido
Cor	Rosa
Padrão	Uma cor
Tamanho na Etiqueta	40
Material	Pedraria
Estilo	Cerimónia

Valor Base: € 80,00

LOTE 101 | Verba 101

LEILÃO DE VESTIDOS DE CERIMÓNIA CURTOS



Descrição: Vestido de cerimónia fluido, com aplicações de pedras nos ombros.

Marca: EVASSÉ
Tipo de Corte: Fluido
Cor Fúcsia
Padrão Uma cor
Tamanho na Etiqueta 40
Material Pedraria
Estilo Cerimónia

VESTIDO DE CERIMÓNIA CURTO

Valor Base: € 105,00

LOTE 102 | Verba 102



Descrição: Vestido de cerimónia, com tecido trabalhado na saia, ombro à mostra

Marca: MODA FRANCA
Tipo de Corte: -
Cor Azul água
Padrão Uma cor
Tamanho na Etiqueta L
Material Tecido trabalhado
Estilo Cerimónia

VESTIDO DE CERIMÓNIA CURTO

Valor Base: € 65,00

LOTE 103 | Verba 103



Descrição: Vestido de cerimónia em renda, manga cava.

Marca: EVASSÉ
Tipo de Corte: -
Cor Verde
Padrão Uma cor
Tamanho na Etiqueta 36/38
Material Renda
Estilo Cerimónia

VESTIDO DE CERIMÓNIA CURTO

Valor Base: € 150,00

LOTE 104 | Verba 104

LEILÃO DE VESTIDOS DE CERIMÓNIA CURTOS



VESTIDO DE CERIMÓNIA CURTO

Descrição: Vestido de cerimónia fluido, com mangas soltas/fluidas, aplicações de flores no decote e na parte inferior do vestido.

Marca:	EVASSÉ
Tipo de Corte:	Fluido
Cor	Rosa
Padrão	Uma cor
Tamanho na Etiqueta	36
Material	Aplicações de flores
Estilo	Cerimónia

Valor Base: € 180,00**LOTE 105** | Verba 105

VESTIDO DE CERIMÓNIA CURTO

Descrição: Vestido de cerimónia em cetim, simples, decote com colar em pedraria.

Marca:	EVASSÉ
Tipo de Corte:	-
Cor	Lilás
Padrão	Estampado
Tamanho na Etiqueta	42
Material	Cetim · Pedraria
Estilo	Cerimónia

Valor Base: € 105,00**LOTE 106** | Verba 106

VESTIDO DE CERIMÓNIA CURTO

Descrição: Vestido de cerimónia, com aplicações de renda no corpete e na parte inferior do vestido.

Marca:	EVASSÉ
Tipo de Corte:	-
Cor	Rosa
Padrão	Uma cor
Tamanho na Etiqueta	36/40
Material	Renda
Estilo	Cerimónia

Valor Base: € 140,00**LOTE 107** | Verba 107

LEILÃO DE VESTIDOS DE CERIMÓNIA CURTOS



VESTIDO DE CERIMÓNIA CURTO

Descrição: Vestido de cerimónia em cetim, com estampado em renda, com borboletas, cinto de laço e manga cava.

Marca:	EVASSÉ
Tipo de Corte:	-
Cor	Lilás
Padrão	Estampado
Tamanho na Etiqueta	42
Material	Cetim
Estilo	Cerimónia

Valor Base: € 75,00

LOTE 108 | Verba 108



VESTIDO DE CERIMÓNIA CURTO

Descrição: Vestido de cerimónia em cetim, saia rendada em cinzento com borboletas, cinto de laço e manga cava.

Marca:	CASTING
Tipo de Corte:	-
Cor	Verde água
Padrão	Estampado
Tamanho na Etiqueta	38
Material	Cetim e saia rendada
Estilo	Cerimónia

Valor Base: € 75,00

LOTE 109 | Verba 109



VESTIDO DE CERIMÓNIA CURTO

Descrição: Vestido de cerimónia, com manga e renda, costas em V e com renda, cinto de laço.

Marca:	CASTING
Tipo de Corte:	-
Cor	Vermelho
Padrão	Uma cor
Tamanho na Etiqueta	36/38
Material	Renda
Estilo	Cerimónia

Valor Base: € 105,00

LOTE 110 | Verba 110

LEILÃO DE VESTIDOS DE CERIMÓNIA CURTOS



Descrição: Vestido de cerimónia, em coral e pérola, com rendados.

Marca:	EVASSÉ
Tipo de Corte:	-
Cor	Coral e pérola
Padrão	Duas cores
Tamanho na Etiqueta	40
Material	Rendados
Estilo	Cerimónia

VESTIDO DE CERIMÓNIA CURTO

Valor Base: € 85,00**LOTE 111** | Verba 111

Descrição: Vestido de cerimónia em cetim, com manga trabalhada, cinto com laço.

Marca:	EVASSÉ
Tipo de Corte:	-
Cor	Coral
Padrão	Uma cor
Tamanho na Etiqueta	42
Material	Cetim
Estilo	Cerimónia

VESTIDO DE CERIMÓNIA CURTO

Valor Base: € 95,00**LOTE 112** | Verba 112

Descrição: Vestido de cerimónia, com estampado e dourado na parte inferior.

Marca:	CASTING
Tipo de Corte:	-
Cor	Vermelho, branco e dourado
Padrão	Estampado
Tamanho na Etiqueta	40
Material	-
Estilo	Cerimónia

VESTIDO DE CERIMÓNIA CURTO

Valor Base: € 80,00**LOTE 113** | Verba 113

LEILÃO DE VESTIDOS DE CERIMÓNIA CURTOS



Descrição: Vestido de cerimónia, com manga fluida, costa rendada.

Marca: CASTING
Tipo de Corte: -
Cor Nude
Padrão Uma cor
Tamanho na Etiqueta 36/38
Material Renda
Estilo Cerimónia

VESTIDO DE CERIMÓNIA CURTO**Valor Base: € 60,00****LOTE 114 | Verba 114**

Descrição: Vestido de cerimónia, corpete dourado e cinto vermelho, cor nude.

Marca: CASTING
Tipo de Corte: Armado
Cor Dourado, vermelho e nude
Padrão Estampado
Tamanho na Etiqueta 36
Material -
Estilo Cerimónia

VESTIDO DE CERIMÓNIA CURTO**Valor Base: € 95,00****LOTE 115 | Verba 115**

Descrição: Vestido de cerimónia, com manga fluida, aplicação prateado no ombro, cintado

Marca: CASTING
Tipo de Corte: -
Cor verde
Padrão Uma cor
Tamanho na Etiqueta 38
Material -
Estilo Cerimónia

VESTIDO DE CERIMÓNIA CURTO**Valor Base: € 100,00****LOTE 116 | Verba 116**

LEILÃO DE VESTIDOS DE CERIMÓNIA CURTOS



VESTIDO DE CERIMÓNIA CURTO

Descrição: 2 Conjuntos saia e tope em tule.

Marca:	HERYSA
Tipo de Corte:	-
Cor	Coral
Padrão	Uma cor
Tamanho na Etiqueta	S e M
Material	-
Estilo	Cerimónia

Valor Base: € 150,00

LOTE 117 | Verba 117



VESTIDO DE CERIMÓNIA CURTO

Descrição: 2 Vestidos de cerimónia em renda.

Marca:	HERYSA
Tipo de Corte:	-
Cor	Azul e rosa
Padrão	Duas cores
Tamanho na Etiqueta	36 e 38
Material	Renda
Estilo	Cerimónia

Valor Base: € 160,00

LOTE 118 | Verba 118



VESTIDO DE CERIMÓNIA CURTO

Descrição: 2 Vestidos de cerimónia em renda.

Marca:	HERYSA
Tipo de Corte:	-
Cor	Preto e rosa
Padrão	Duas cores
Tamanho na Etiqueta	42
Material	Renda
Estilo	Cerimónia

Valor Base: € 80,00

LOTE 119 | Verba 119

LEILÃO DE VESTIDOS DE CERIMÓNIA CURTOS



VESTIDO DE CERIMÓNIA CURTO

Descrição: Vestido de cerimónia em renda.

Marca:	EVASSÉ
Tipo de Corte:	-
Cor	Azul
Padrão	Uma cor
Tamanho na Etiqueta	38
Material	Renda
Estilo	Cerimónia

Valor Base: € 150,00

LOTE 120 | Verba 120



VESTIDO DE CERIMÓNIA CURTO

Descrição: 2 Vestidos de cerimónia em seda, com semi transparência, cinto com brilhantes.

Marca:	EVASSÉ
Tipo de Corte:	-
Cor	Verde claro
Padrão	Uma cor
Tamanho na Etiqueta	40 e 42
Material	Seda · Brilhantes
Estilo	Cerimónia

Valor Base: € 185,00

LOTE 121 | Verba 121



VESTIDO DE CERIMÓNIA CURTO

Descrição: Vestido de cerimónia midi, com ombros em brilhantes, cinto com brilhantes.

Marca:	HERYSA
Tipo de Corte:	-
Cor	Azul forte
Padrão	Uma cor
Tamanho na Etiqueta	34
Material	Brilhantes
Estilo	Cerimónia

Valor Base: € 45,00

LOTE 122 | Verba 122

LEILÃO DE VESTIDOS DE CERIMÓNIA CURTOS



VESTIDO DE CERIMÓNIA CURTO

Descrição: Vestido de cerimónia com casaco em seda, cinto com brilhantes

Marca:	EVASSÉ
Tipo de Corte:	-
Cor	Azul e bege
Padrão	Duas cores
Tamanho na Etiqueta	42
Material	Seda e cinto com brilhantes
Estilo	Cerimónia

Valor Base: € 110,00**LOTE 123** | Verba 123

VESTIDO DE CERIMÓNIA CURTO

Descrição: Vestido de cerimónia em malha.

Marca:	EVASSÉ
Tipo de Corte:	-
Cor	Preto e branco
Padrão	Uma cor
Tamanho na Etiqueta	42
Material	Malha
Estilo	Cerimónia

Valor Base: € 150,00**LOTE 124** | Verba 124

VESTIDO DE CERIMÓNIA CURTO

Descrição: Vestido de cerimónia em seda.

Marca:	CARMEN MACHADO
Tipo de Corte:	Cai-cai
Cor	Salmão
Padrão	Uma cor
Tamanho na Etiqueta	36
Material	Seda
Estilo	Cerimónia

Valor Base: € 110,00**LOTE 125** | Verba 125

LEILÃO DE VESTIDOS DE CERIMÓNIA CURTOS



VESTIDO DE CERIMÓNIA CURTO

Descrição: Vestido de cerimónia em seda, bordado em preto à frente, com casaco preto em seda

Marca:	RENATA
Tipo de Corte:	-
Cor	Preto e azul
Padrão	Duas cores
Tamanho na Etiqueta	40
Material	Seda
Estilo	Cerimónia

Valor Base: € 110,00

LOTE 126 | Verba 126



VESTIDO DE CERIMÓNIA CURTO

Descrição: Vestido de cerimónia, com casaco em seda e renda.

Marca:	EVASSÉ
Tipo de Corte:	-
Cor	Azul petróleo
Padrão	Uma cor
Tamanho na Etiqueta	42
Material	Seda · Renda
Estilo	Cerimónia

Valor Base: € 195,00

LOTE 127 | Verba 127



VESTIDO DE CERIMÓNIA CURTO

Descrição: Vestido de cerimónia, com cinto em lantejoulas com flores.

Marca:	CASTING
Tipo de Corte:	-
Cor	Rosa e prateado
Padrão	Duas cores
Tamanho na Etiqueta	36
Material	Lantejoulas
Estilo	Cerimónia

Valor Base: € 75,00

LOTE 128 | Verba 128

LEILÃO DE VESTIDOS DE CERIMÓNIA CURTOS



VESTIDO DE CERIMÓNIA CURTO

Descrição: Vestido de cerimónia rodado, com alças e cinto com laço, bordado em rosa e prata, trabalhado com flores.

Marca:	HERYSA
Tipo de Corte:	-
Cor	Rosa
Padrão	Duas cores
Tamanho na Etiqueta	S
Material	Bordado
Estilo	Cerimónia

Valor Base: € 65,00**LOTE 129** | Verba 129

VESTIDO DE CERIMÓNIA CURTO

Descrição: Vestido de cerimónia piquet, trabalhado com flores, com brilho.

Marca:	CASTING
Tipo de Corte:	-
Cor	Amarelo e bege às riscas
Padrão	Às riscas
Tamanho na Etiqueta	36
Material	-
Estilo	Cerimónia

Valor Base: € 60,00**LOTE 130** | Verba 130

VESTIDO DE CERIMÓNIA CURTO

Descrição: Vestido de cerimónia em cetim, cinto azul com laço, cor azul e riscas na parte inferior.

Marca:	EVASSÉ
Tipo de Corte:	-
Cor	Azul
Padrão	Às riscas
Tamanho na Etiqueta	42
Material	Cetim
Estilo	Cerimónia

Valor Base: € 105,00**LOTE 131** | Verba 131

LEILÃO DE VESTIDOS DE CERIMÓNIA CURTOS



VESTIDO DE CERIMÓNIA CURTO

Descrição: Vestido de cerimónia, com uma alça, trabalhado com renda.

Marca:	EVASSÉ
Tipo de Corte:	-
Cor	Branco
Padrão	Uma cor
Tamanho na Etiqueta	36
Material	Renda
Estilo	Cerimónia

Valor Base: € 145,00

LOTE 132 | Verba 132



VESTIDO DE CERIMÓNIA CURTO

Descrição: Vestido de cerimónia em cetim, cinto branco, cor rosa com riscas brancas e bolinhas na parte superior.

Marca:	CASTING
Tipo de Corte:	-
Cor	Rosa
Padrão	Às riscas e bolinhas
Tamanho na Etiqueta	36
Material	Cetim
Estilo	Cerimónia

Valor Base: € 75,00

LOTE 133 | Verba 133



VESTIDO DE CERIMÓNIA CURTO

Descrição: Vestido de cerimónia em cetim, cinto branco, cor amarelo com riscas brancas e bolinhas na parte superior.

Marca:	CASTING
Tipo de Corte:	-
Cor	Amarelo
Padrão	Às riscas e bolinhas
Tamanho na Etiqueta	36
Material	Cetim
Estilo	Cerimónia

Valor Base: € 75,00

LOTE 134 | Verba 134

LEILÃO DE VESTIDOS DE CERIMÓNIA CURTOS



VESTIDO DE CERIMÓNIA CURTO

Descrição: Vestido de cerimónia em cetim, em cai-cai, com apanhado na cintura e pedraria.

Marca:	ONLY YOU
Tipo de Corte:	Cai-cai
Cor	Lilás
Padrão	Uma cor
Tamanho na Etiqueta	40
Material	Cetim · Pedraria
Estilo	Cerimónia

Valor Base: € 95,00**LOTE 135** | Verba 135

VESTIDO DE CERIMÓNIA CURTO

Descrição: Vestido de cerimónia, com manga, costa em V, renda na parte inferior.

Marca:	HERYSA
Tipo de Corte:	-
Cor	Rosa
Padrão	Uma cor
Tamanho na Etiqueta	40
Material	Renda
Estilo	Cerimónia

Valor Base: € 90,00**LOTE 136** | Verba 136

VESTIDO DE CERIMÓNIA CURTO

Descrição: Vestido de cerimónia em tule, com manga, costas em V, renda e riscas na parte inferior

Marca:	N NOIVAS
Tipo de Corte:	-
Cor	Lilás
Padrão	Uma cor
Tamanho na Etiqueta	S
Material	Renda
Estilo	Cerimónia

Valor Base: € 90,00**LOTE 137** | Verba 137

LEILÃO DE VESTIDOS DE CERIMÓNIA CURTOS



VESTIDO DE CERIMÓNIA CURTO

Descrição: Vestido de cerimónia, com costas à mostra, apinhado na parte inferior.

Marca:	RENATA
Tipo de Corte:	-
Cor	Verde
Padrão	Uma cor
Tamanho na Etiqueta	38
Material	-
Estilo	Cerimónia

Valor Base: € 65,00

LOTE 138 | Verba 138



VESTIDO DE CERIMÓNIA CURTO

Descrição: Vestido de cerimónia em crepe, saia em renda e parte superior lisa, laço no ombro.

Marca:	CASTING
Tipo de Corte:	-
Cor	Verde
Padrão	Uma cor
Tamanho na Etiqueta	40
Material	Renda
Estilo	Cerimónia

Valor Base: € 90,00

LOTE 139 | Verba 139



VESTIDO DE CERIMÓNIA CURTO

Descrição: Vestido de cerimónia, com manga 3/4, renda na parte superior.

Marca:	CASTING
Tipo de Corte:	-
Cor	Verde
Padrão	Uma cor
Tamanho na Etiqueta	40
Material	Renda
Estilo	Cerimónia

Valor Base: € 85,00

LOTE 140 | Verba 140

LEILÃO DE VESTIDOS DE CERIMÓNIA CURTOS



VESTIDO DE CERIMÓNIA CURTO

Descrição: 2 Vestidos de cerimónia, com manga 3/4.

Marca:	CASTING
Tipo de Corte:	-
Cor	Lilás
Padrão	Uma cor
Tamanho na Etiqueta	38 e 48
Material	-
Estilo	Cerimónia

Valor Base: € 120,00

LOTE 141 | Verba 141



VESTIDO DE CERIMÓNIA CURTO

Descrição: 2 Vestidos de cerimónia, com trabalhado na cintura, manga comprida com abertura.

Marca:	ROSA RUEDA
Tipo de Corte:	-
Cor	Azul petróleo
Padrão	Uma cor
Tamanho na Etiqueta	40 e 42
Material	-
Estilo	Cerimónia

Valor Base: € 120,00

LOTE 142 | Verba 142



VESTIDO DE CERIMÓNIA CURTO

Descrição: Vestido de cerimónia em crifon na parte superior, manga fluida, cinto com aplicação em dourado.

Marca:	CASTING
Tipo de Corte:	-
Cor	Dois tons verdes
Padrão	Uma cor
Tamanho na Etiqueta	48
Material	-
Estilo	Cerimónia

Valor Base: € 65,00

LOTE 143 | Verba 143

LEILÃO DE VESTIDOS DE CERIMÓNIA CURTOS



VESTIDO DE CERIMÓNIA CURTO

Descrição: Vestido de cerimónia, com corpete de renda e brilhantes, manga comprida, cinto de laço.

Marca:	CASTING
Tipo de Corte:	-
Cor	Azul cintilante
Padrão	Uma cor
Tamanho na Etiqueta	48
Material	Renda · Brilhantes
Estilo	Cerimónia

Valor Base: € 65,00

LOTE 144 | Verba 144



VESTIDO DE CERIMÓNIA CURTO

Descrição: Vestido de cerimónia, com saia em renda, manga fluida 3/4, cinto com flor do mesmo tecido.

Marca:	CASTING
Tipo de Corte:	-
Cor	Azul escuro
Padrão	Uma cor
Tamanho na Etiqueta	42 e 46
Material	Renda
Estilo	Cerimónia

Valor Base: € 162,00

LOTE 145 | Verba 145



VESTIDO DE CERIMÓNIA CURTO

Descrição: Vestido de cerimónia, com corpete de renda transparente, manga 3/4, folhado na cintura.

Marca:	RELISH
Tipo de Corte:	-
Cor	Preto
Padrão	Uma cor
Tamanho na Etiqueta	-
Material	Renda
Estilo	Cerimónia

Valor Base: € 55,00

LOTE 146 | Verba 146

LEILÃO DE VESTIDOS DE CERIMÓNIA CURTOS



VESTIDO DE CERIMÓNIA CURTO

Descrição: Vestido de cerimónia, com renda em trabalhado de flores vermelhas, cinto de laço e jaqueta de cetim vermelha.

Marca:	MARFIL
Tipo de Corte:	-
Cor	Bege e vermelho
Padrão	Estampado
Tamanho na Etiqueta	36
Material	Renda e cetim
Estilo	Cerimónia

Valor Base: € 225,00

LOTE 147 | Verba 147



VESTIDO DE CERIMÓNIA CURTO

Descrição: Vestido de cerimónia de base branca e renda preta, com echarpe.

Marca:	EVASSÉ
Tipo de Corte:	-
Cor	Branco e Preto
Padrão	Duas cores
Tamanho na Etiqueta	42
Material	Renda
Estilo	Cerimónia

Valor Base: € 220,00

LOTE 148 | Verba 148



VESTIDO DE CERIMÓNIA CURTO

Descrição: Vestido de cerimónia rendado, com manga cava, echarpe em tule.

Marca:	EVASSÉ
Tipo de Corte:	-
Cor	Azul
Padrão	Uma cor
Tamanho na Etiqueta	42
Material	Renda · Tule
Estilo	Cerimónia

Valor Base: € 175,00

LOTE 149 | Verba 149

LEILÃO DE VESTIDOS DE CERIMÓNIA CURTOS



VESTIDO DE CERIMÓNIA CURTO

Descrição: Conjunto saia e top na cor azul, top em cetim, liso, decote barco, saia trabalhada em organza com flores e brilho.

Marca:	LUNA NOIVAS
Tipo de Corte:	-
Cor	Azul
Padrão	Uma cor
Tamanho na Etiqueta	40
Material	Cetim · Organza
Estilo	Cerimónia

Valor Base: € 120,00

LOTE 150 | Verba 150



VESTIDO DE CERIMÓNIA CURTO

Descrição: Vestido de cerimónia, com base lilás e renda azul. Casaco comprido em seda transparente.

Marca:	MARFIL
Tipo de Corte:	-
Cor	Lilás e azul
Padrão	Duas cores
Tamanho na Etiqueta	46
Material	Seda
Estilo	Cerimónia

Valor Base: € 230,00

LOTE 151 | Verba 151



VESTIDO DE CERIMÓNIA CURTO

Descrição: Vestido de cerimónia, com manga 3/4.

Marca:	CASTING
Tipo de Corte:	-
Cor	2 tons de azul claro e escuro
Padrão	Uma cor
Tamanho na Etiqueta	36
Material	-
Estilo	Cerimónia

Valor Base: € 120,00

LOTE 152 | Verba 152

LEILÃO DE VESTIDOS DE CERIMÓNIA CURTOS



Descrição: Vestido de cerimónia, com com renda no contorno do decote, manga 3/4, laço no ombro.

Marca:	EVASSÉ
Tipo de Corte:	-
Cor	Azul
Padrão	Uma cor
Tamanho na Etiqueta	42
Material	Renda
Estilo	Cerimónia

VESTIDO DE CERIMÓNIA CURTO

Valor Base: € 105,00

LOTE 153 | Verba 153



Descrição: Vestido de cerimónia, manga 3/4 em renda.

Marca:	EVASSÉ
Tipo de Corte:	-
Cor	Azul escuro
Padrão	Uma cor
Tamanho na Etiqueta	42
Material	Renda
Estilo	Cerimónia

VESTIDO DE CERIMÓNIA CURTO

Valor Base: € 145,00

LOTE 154 | Verba 154



Descrição: Vestido de cerimónia, decote com folhos sobrepostos e manga 3/4.

Marca:	CASTING
Tipo de Corte:	-
Cor	Azul petróleo
Padrão	Uma cor
Tamanho na Etiqueta	38
Material	-
Estilo	Cerimónia

VESTIDO DE CERIMÓNIA CURTO

Valor Base: € 60,00

LOTE 155 | Verba 155

LEILÃO DE VESTIDOS DE CERIMÓNIA CURTOS



VESTIDO DE CERIMÓNIA CURTO

Descrição: Vestido de cerimónia, manga 3/4 com folho no acabamento.

Marca:	CASTING
Tipo de Corte:	-
Cor	Azul petróleo
Padrão	Uma cor
Tamanho na Etiqueta	40
Material	-
Estilo	Cerimónia

Valor Base: € 60,00

LOTE 156 | Verba 156



2 CASACOS DE CERIMÓNIA

Descrição: 2 Casacos de cerimónia, tipo capa.

Marca:	CASTING
Tipo de Corte:	-
Cor	Lilás
Padrão	Uma cor
Tamanho na Etiqueta	S e M
Material	-
Estilo	Cerimónia

Valor Base: € 82,00

LOTE 157 | Verba 157



BOLERO DE CERIMÓNIA

Descrição: Bolero de cerimónia, manga 3/4, com brilhantes.

Marca:	HERYSA
Tipo de Corte:	-
Cor	Preto
Padrão	Uma cor
Tamanho na Etiqueta	L
Material	Brilhantes
Estilo	Cerimónia

Valor Base: € 35,00

LOTE 158 | Verba 158

LEILÃO DE VESTIDOS DE CERIMÓNIA CURTOS



Descrição: Jaqueta de cerimónia em cetim, manga 3/4, com brilhantes.

Marca:	CARMEN MACHADO
Tipo de Corte:	-
Cor	Lilás
Padrão	Uma cor
Tamanho na Etiqueta	42
Material	Cetim
Estilo	Cerimónia

JAQUETA DE CERIMÓNIA

Valor Base: € 55,00

LOTE 159 | Verba 159



Descrição: Jaqueta em cetim, com gola trabalhada.

Marca:	EVASSÉ
Tipo de Corte:	-
Cor	Coral
Padrão	Uma cor
Tamanho na Etiqueta	42
Material	Cetim
Estilo	Cerimónia

JAQUETA DE CERIMÓNIA

Valor Base: € 35,00

LOTE 160 | Verba 160



Descrição: 2 Casacos em seda, manga 3/4, com gola trabalhada.

Marca:	EVASSÉ
Tipo de Corte:	-
Cor	Coral
Padrão	Uma cor
Tamanho na Etiqueta	S e M
Material	Seda
Estilo	Cerimónia

2 CASACOS DE CERIMÓNIA

Valor Base: € 54,00

LOTE 161 | Verba 161

LEILÃO DE VESTIDOS DE CERIMÓNIA CURTOS



JAQUETA DE CERIMÓNIA

Descrição: Casaca preta, com manga 3/4.

Marca:	CASTING
Tipo de Corte:	-
Cor	Preto
Padrão	Uma cor
Tamanho na Etiqueta	38
Material	-
Estilo	Cerimónia

Valor Base: € 45,00

LOTE 162 | Verba 162



JAQUETA DE CERIMÓNIA

Descrição: Camiseiro branco em seda com top

Marca:	EVASSÉ
Tipo de Corte:	-
Cor	Branco
Padrão	Uma cor
Tamanho na Etiqueta	36
Material	Renda
Estilo	Cerimónia

Valor Base: € 35,00

LOTE 163 | Verba 163



VESTIDO DE CERIMÓNIA CURTO

Descrição: Vestido preto com saia em renda.

Marca:	RELISH
Tipo de Corte:	-
Cor	Preto
Padrão	Uma cor
Tamanho na Etiqueta	M
Material	Renda
Estilo	Cerimónia

Valor Base: € 125,00

LOTE 164 | Verba 164

LEILÃO DE VESTIDOS DE CERIMÓNIA CURTOS



2 CASACOS EM PELE

Descrição: 2 Casacos em pele, com capuz.

Marca:	CASTING
Tipo de Corte:	-
Cor	Cinza
Padrão	Uma cor
Tamanho na Etiqueta	38 e 40
Material	Pele
Estilo	Cerimónia

Valor Base: € 122,00

LOTE 165 | Verba 165



VESTIDO DE CRIANÇA

Descrição: Vestido dourado com saia em tule e corpete em lantejoulas, laço grande na parte de trás

Marca:	CUORE BIANCO
Tipo de Corte:	-
Cor	Dourado
Padrão	Uma cor
Tamanho na Etiqueta	6 anos
Material	-
Estilo	Cerimónia

Valor Base: € 60,00

LOTE 166 | Verba 166



2 VESTIDOS DE CRIANÇA

Descrição: 2 Vestidos bege com dourado, com flores na cintura, laço a apertar na parte de trás.

Marca:	MODA FRANCA
Tipo de Corte:	-
Cor	Bege e Dourado
Padrão	Uma cor
Tamanho na Etiqueta	2 e 4 anos
Material	-
Estilo	Cerimónia

Valor Base: € 120,00

LOTE 167 | Verba 167

LEILÃO DE VESTIDOS DE CERIMÓNIA CURTOS



VESTIDO DE CRIANÇA

Descrição: Vestido de cor champanhe, com laço na frente.

Marca:	MODA FRANCA
Tipo de Corte:	-
Cor	Champanhe
Padrão	Uma cor
Tamanho na Etiqueta	2 anos
Material	-
Estilo	Cerimónia

Valor Base: € 60,00

LOTE 168 | Verba 168



VESTIDO DE CERIMÓNIA CURTO

Descrição: Vestido de cerimónia com renda nos ombros e nas costas.

Marca:	CASTING
Tipo de Corte:	-
Cor	Bordeaux
Padrão	Uma cor
Tamanho na Etiqueta	44
Material	Renda
Estilo	Cerimónia

Valor Base: € 55,00

LOTE 169 | Verba 169



VESTIDO DE CERIMÓNIA CURTO

Descrição: Vestido de cerimónia em cetim, com laço na cintura, manga cava.

Marca:	CASTING
Tipo de Corte:	-
Cor	-
Padrão	Uma cor
Tamanho na Etiqueta	42
Material	Cetim
Estilo	Cerimónia

Valor Base: € 70,00

LOTE 170 | Verba 170

LEILÃO DE ACESSÓRIOS DIVERSOS

LOTES 171 a 256



ACESSÓRIOS DIVERSOS

Véus

Joalheria

Malas

Sapatos

Collants



LEILÃO DE ACESSÓRIOS DIVERSOS



VÉU COMPRIDO

Descrição: Véu comprido com acabamento em renda.

Marca:	ST. PATRICK
Tipo de Corte:	-
Cor	Pérola
Padrão	Uma cor
Tamanho na Etiqueta	-
Material	Renda
Estilo	Cerimónia

Valor Base: € 90,00

LOTE 171 | Verba 171



VÉU CURTO

Descrição: Véu curto com acabamento em renda.

Marca:	-
Tipo de Corte:	-
Cor	Pérola
Padrão	Uma cor
Tamanho na Etiqueta	-
Material	Renda
Estilo	Cerimónia

Valor Base: € 80,00

LOTE 172 | Verba 172



VÉU COMPRIDO

Descrição: Véu em tule, comprido com 3 por 4, com terminação em brilhantes

Marca:	LU BERNAD
Tipo de Corte:	-
Cor	Pérola
Padrão	Uma cor
Tamanho na Etiqueta	3 por 4
Material	Renda · Brilhantes
Estilo	Cerimónia

Valor Base: € 95,00

LOTE 173 | Verba 173

LEILÃO DE ACESSÓRIOS DIVERSOS



VÉU COMPRIDO

Descrição: Véu comprido 3 por 4, com acabamento em renda.

Marca:	LU BERNAD
Tipo de Corte:	-
Cor	Pérola
Padrão	Uma cor
Tamanho na Etiqueta	-
Material	Renda
Estilo	Cerimónia

Valor Base: € 105,00

LOTE 174 | Verba 174



VÉU COMPRIDO

Descrição: Véu em tule com renda, 2 por 2.

Marca:	LU BERNAD
Tipo de Corte:	-
Cor	Pérola
Padrão	Uma cor
Tamanho na Etiqueta	-
Material	Renda
Estilo	Cerimónia

Valor Base: € 105,00

LOTE 175 | Verba 175



VÉU COMPRIDO

Descrição: Véu em tule, 3 por 3, com missangas no tule.

Marca:	AIRE BARCELONA
Tipo de Corte:	-
Cor	Pérola
Padrão	Uma cor
Tamanho na Etiqueta	-
Material	Tule · Missangas
Estilo	Cerimónia

Valor Base: € 55,00

LOTE 176 | Verba 176

LEILÃO DE ACESSÓRIOS DIVERSOS



2 VÉUS

Descrição: 2 Véus em tule, com acabamento em renda, 2 por 2.

Marca:	ST. PATRICK
Tipo de Corte:	-
Cor	Pérola
Padrão	Uma cor
Tamanho na Etiqueta	-
Material	Renda
Estilo	Cerimónia

Valor Base: € 160,00

LOTE 177 | Verba 177



VÉU COMPRIDO

Descrição: Véu em tule, 2 por 2, com acabamento em renda.

Marca:	ADRIANA ALIER
Tipo de Corte:	-
Cor	Pérola
Padrão	Uma cor
Tamanho na Etiqueta	-
Material	Renda
Estilo	Cerimónia

Valor Base: € 115,00

LOTE 178 | Verba 178



VÉU COMPRIDO

Descrição: Véu em tule, 3 por 3, com acabamento em renda e pérolas.

Marca:	AIRE BARCELONA
Tipo de Corte:	-
Cor	Pérola
Padrão	Uma cor
Tamanho na Etiqueta	-
Material	Renda · Pérolas
Estilo	Cerimónia

Valor Base: € 110,00

LOTE 179 | Verba 179

LEILÃO DE ACESSÓRIOS DIVERSOS



VÉU CURTO

Descrição: Véu em tule, 3 por 3, com filé de seda no acabamento.

Marca: AIRE BARCELONA
Tipo de Corte: -
Cor: Pérola
Padrão: Uma cor
Tamanho na Etiqueta: -
Material: Filé de Seda
Estilo: Cerimónia

Valor Base: € 130,00

LOTE 180 | Verba 180



VÉU COMPRIDO

Descrição: Véu em tule de seda, com acabamento de missangas com brilho.

Marca: AIRE BARCELONA
Tipo de Corte: -
Cor: -
Padrão: Uma cor
Tamanho na Etiqueta: -
Material: Seda com missangas
Estilo: Cerimónia

Valor Base: € 125,00

LOTE 181 | Verba 181



VÉU COMPRIDO

Descrição: Véu de tule, com brilhantes.

Marca: POERINER
Tipo de Corte: -
Cor: Pérola
Padrão: Uma cor
Tamanho na Etiqueta: -
Material: Tule · Brilhantes
Estilo: Cerimónia

Valor Base: € 55,00

LOTE 182 | Verba 182

LEILÃO DE ACESSÓRIOS DIVERSOS



VÉU COMPRIDO

Descrição: Véu em tule com renda, 3 por 3.

Marca:	AIRE BARCELONA
Tipo de Corte:	-
Cor	Pérola
Padrão	Uma cor
Tamanho na Etiqueta	-
Material	Renda
Estilo	Cerimónia

Valor Base: € 105,00

LOTE 183 | Verba 183



VÉU COMPRIDO

Descrição: Véu em tule com seda e renda no acabamento, 3 por 3.5.

Marca:	ROSA CLARÁ
Tipo de Corte:	-
Cor	Pérola
Padrão	Uma cor
Tamanho na Etiqueta	-
Material	Seda e renda
Estilo	Cerimónia

Valor Base: € 190,00

LOTE 184 | Verba 184



VÉU COMPRIDO

Descrição: Véu em tule com renda no acabamento, 3 por 3.

Marca:	ROSA CLARÁ
Tipo de Corte:	-
Cor	Pérola
Padrão	Uma cor
Tamanho na Etiqueta	-
Material	Renda
Estilo	Cerimónia

Valor Base: € 145,00

LOTE 185 | Verba 185

LEILÃO DE ACESSÓRIOS DIVERSOS



VÉU COMPRIDO

Descrição: Véu em tule, 2 por 3, acabamento com missangas.

Marca:	LV BERNARDO
Tipo de Corte:	-
Cor	Pérola
Padrão	Uma cor
Tamanho na Etiqueta	-
Material	Tule · Missangas
Estilo	Cerimónia

Valor Base: € 45,00

LOTE 186 | Verba 186



VÉU CURTO

Descrição: Véu 2 por 2, acabamento com rolinho.

Marca:	-
Tipo de Corte:	-
Cor	Pérola
Padrão	Uma cor
Tamanho na Etiqueta	-
Material	-
Estilo	Cerimónia

Valor Base: € 40,00

LOTE 187 | Verba 187



VÉU CURTO

Descrição: Véu em tule, modelo curto, acabamento em renda.

Marca:	ST. PATRICK
Tipo de Corte:	-
Cor	Pérola
Padrão	Uma cor
Tamanho na Etiqueta	-
Material	Renda
Estilo	Cerimónia

Valor Base: € 95,00

LOTE 188 | Verba 188

LEILÃO DE ACESSÓRIOS DIVERSOS



VÉU COMPRIDO

Descrição: Véu 3 por 4 com renda no acabamento.

Marca:	LV BERNARDO
Tipo de Corte:	-
Cor	-
Padrão	Uma cor
Tamanho na Etiqueta	-
Material	Renda
Estilo	Cerimónia

Valor Base: € 120,00

LOTE 189 | Verba 189



VÉU COMPRIDO

Descrição: Véu em tule com renda larga, 3 por 2.

Marca:	ROSA CLARÁ
Tipo de Corte:	-
Cor	-
Padrão	Uma cor
Tamanho na Etiqueta	-
Material	Renda
Estilo	Cerimónia

Valor Base: € 130,00

LOTE 190 | Verba 190



JAQUETA

Descrição: Jaqueta de renda, curta.

Marca:	-
Tipo de Corte:	-
Cor	-
Padrão	Uma cor
Tamanho na Etiqueta	S
Material	Renda
Estilo	Cerimónia

Valor Base: € 45,00

LOTE 191 | Verba 191

LEILÃO DE ACESSÓRIOS DIVERSOS



JAQUETA

Descrição: Jaqueta em seda com manga.

Marca:	-
Tipo de Corte:	-
Cor	Pérola
Padrão	Uma cor
Tamanho na Etiqueta	-
Material	Seda
Estilo	Cerimónia

Valor Base: € 45,00

LOTE 192 | Verba 192



JAQUETA

Descrição: Jaqueta em renda, manga cava.

Marca:	AIRE BARCELONA
Tipo de Corte:	-
Cor	Pérola
Padrão	Uma cor
Tamanho na Etiqueta	S
Material	Renda
Estilo	Cerimónia

Valor Base: € 115,00

LOTE 193 | Verba 193



JAQUETA

Descrição: Jaqueta em renda, transparente.

Marca:	-
Tipo de Corte:	-
Cor	Pérola
Padrão	Uma cor
Tamanho na Etiqueta	S
Material	Renda
Estilo	Cerimónia

Valor Base: € 40,00

LOTE 194 | Verba 194

LEILÃO DE ACESSÓRIOS DIVERSOS



JAQUETA

Descrição: Jaqueta em tule, com manga e renda no acabamento da manga.

Marca:	-
Tipo de Corte:	-
Cor	Pérola
Padrão	Uma cor
Tamanho na Etiqueta	Único
Material	Renda na manga
Estilo	Cerimónia

Valor Base: € 55,00

LOTE 195 | Verba 195



JAQUETA

Descrição: Jaqueta em tule, com renda e missangas, cor pérola.

Marca:	AIRE BARCELONA
Tipo de Corte:	-
Cor	Pérola
Padrão	Uma cor
Tamanho na Etiqueta	-
Material	Renda · Missangas
Estilo	Cerimónia

Valor Base: € 120,00

LOTE 196 | Verba 196



2 LIGAS

Descrição: 2 Ligas cor pérola com fita azul.

Marca: POIRIER

Valor Base: € 12,50

LOTE 197 | Verba 197



6 LIGAS

Descrição: 6 Ligas cor pérola com fita azul e pérola.

Marca: POIRIER

Valor Base: € 40,00

LOTE 198 | Verba 198

LEILÃO DE ACESSÓRIOS DIVERSOS

BANDOLETE

Descrição: Bandolete com pedras.

Marca: L BERNAD

Valor Base: € 115,00

LOTE 199 | Verba 199

APLIQUE DE CABELO

Descrição: Aplique de cabelo com pedras.

Marca: L BERNAD

Valor Base: € 45,00

LOTE 200 | Verba 200

2 APLIQUES DE CABELO

Descrição: 2 Apliques de cabelo com pedras.

Marca: PINA

Valor Base: € 82,00

LOTE 201 | Verba 201

3 GANCHOS DE CABELO

Descrição: Conjunto com 3 ganchos de cabelo, com brilhantes, cor prata.

Marca: JOSEFINE

Valor Base: € 25,00

LOTE 202 | Verba 202

3 GANCHOS DE CABELO

Descrição: Conjunto com 3 ganchos de cabelo, cor prata, com brilhantes.

Marca: JOSEFINE

Valor Base: € 25,00

LOTE 203 | Verba 203

3 GANCHOS DE CABELO

Descrição: Conjunto com 3 ganchos de cabelo, cor prata, com brilhantes.

Marca: JOSEFINE

Valor Base: € 30,00

LOTE 204 | Verba 204

LEILÃO DE ACESSÓRIOS DIVERSOS



APLIQUE DE CABELO

Descrição: Aplique de cabelo, cor prata, com pedras e desenhos de flores.

Marca: L BERNAD

Valor Base: € 25,00

LOTE 205 | Verba 205



APLIQUE DE CABELO

Descrição: Aplique de cabelo, cor prata, com pedras.

Marca: L BERNAD

Valor Base: € 25,00

LOTE 206 | Verba 206



APLIQUE DE CABELO

Descrição: Aplique de cabelo, com pedras.

Marca: JOSEFINE

Valor Base: € 25,00

LOTE 207 | Verba 207



APLIQUE DE CABELO

Descrição: Aplique de cabelo, com flores, cor pérola e dourado.

Marca: L BERNAD

Valor Base: € 50,00

LOTE 208 | Verba 208



APLIQUE DE CABELO

Descrição: Aplique de cabelo, com pedras, cor preta.

Marca: JOSEPHINE

Valor Base: € 35,00

LOTE 209 | Verba 209

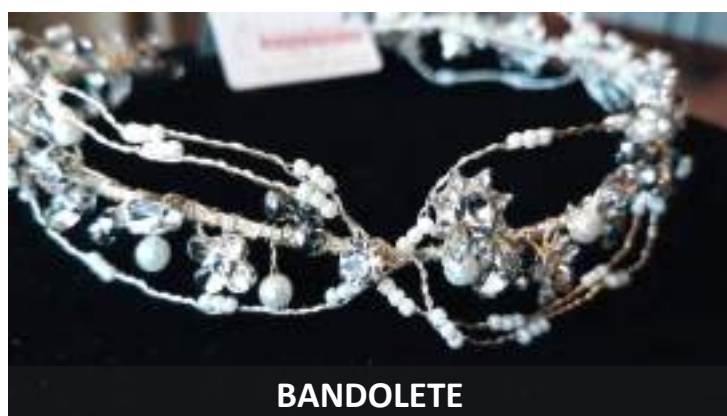

BANDOLETE

Descrição: Bandolete com pedras, cor preta.

Marca: JOSEPHINE

Valor Base: € 45,00

LOTE 210 | Verba 210

LEILÃO DE ACESSÓRIOS DIVERSOS

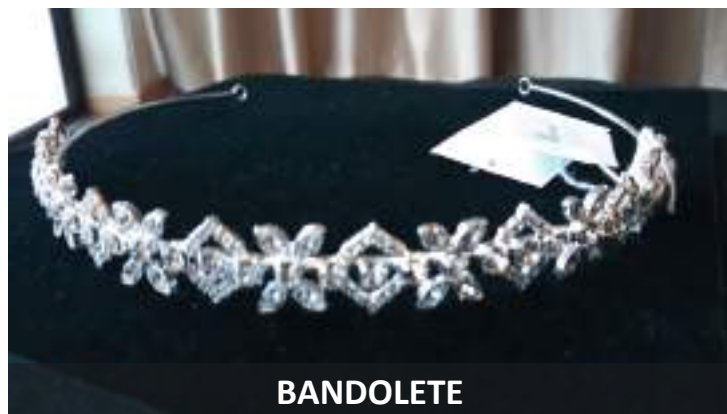
**BANDOLETE****Descrição:** Bandolete com pedras, cor preta.**Marca:** JOSEPHINE**Valor Base:** € 45,00**LOTE 211** | Verba 211**BANDOLETE****Descrição:** Bandolete com pedras.**Marca:** L BERNAD**Valor Base:** € 68,00**LOTE 212** | Verba 212**2 APLIQUES DE CABELO****Descrição:** 2 Apliques de cabelo com pedras, cor prata.**Marca:** JOSEPHINE**Valor Base:** € 47,00**LOTE 213** | Verba 213**APLIQUE DE CABELO****Descrição:** Applique de cabelo com flores, pedras, cor prata.**Marca:** JOSEPHINE**Valor Base:** € 45,00**LOTE 214** | Verba 214**APLIQUE DE CABELO****Descrição:** Applique de cabelo, flores, cor pérola.**Marca:** JOSEPHINE**Valor Base:** € 30,00**LOTE 215** | Verba 215**ALFINETE****Descrição:** Alfinete cor prata com pedras.**Marca:** JOSEPHINE**Valor Base:** € 30,00**LOTE 216** | Verba 216

LEILÃO DE ACESSÓRIOS DIVERSOS

**ALFINETE**

Descrição: Alfinete cor prata com pedras.

Marca: JOSEPHINE

Valor Base: € 15,00

LOTE 217 | Verba 217

**ALFINETE**

Descrição: Alfinete cor prata com pedras.

Marca: JOSEPHINE

Valor Base: € 15,00

LOTE 218 | Verba 218

**APLIQUE DE CABELO**

Descrição: Aplique de cabelo, com pedras, cor prata.

Marca: -

Valor Base: € 10,00

LOTE 219 | Verba 219

**APLIQUE DE CABELO**

Descrição: Aplique de cabelo, com pedras, cor prata.

Marca: JOSEPHINE

Valor Base: € 16,00

LOTE 220 | Verba 220

**APLIQUE DE CABELO**

Descrição: Aplique de cabelo, com pedras, cor preta, com pedras bege.

Marca: -

Valor Base: € 15,00

LOTE 221 | Verba 221

**APLIQUE DE CABELO**

Descrição: Aplique de cabelo, com pedras e pérolas, cor prata.

Marca: -

Valor Base: € 25,00

LOTE 222 | Verba 222

LEILÃO DE ACESSÓRIOS DIVERSOS



2 APLIQUES DE CABELO

Descrição: 2 Apliques de cabelo, com pedras, trabalhado com flores, cor prata.

Marca: -

Valor Base: € 102,00

LOTE 223 | Verba 223



2 APLIQUES DE CABELO

Descrição: 2 Apliques de cabelo, com pedras e pérolas, cor prata.

Marca: -

Valor Base: € 60,00

LOTE 224 | Verba 224



2 APLIQUES DE CABELO

Descrição: 2 Apliques de cabelo, com pedras e brilhantes, cor prata.

Marca: PINA

Valor Base: € 40,00

LOTE 225 | Verba 225

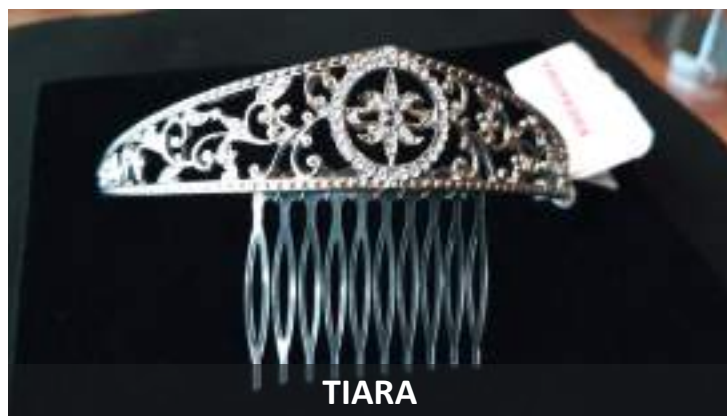

TIARA

Descrição: Tiara com brilhantes, cor prata.

Marca: PINA

Valor Base: € 23,00

LOTE 226 | Verba 226



APLIQUE DE CABELO

Descrição: Aplique de cabelo, flor com brilhantes e tecido.

Marca: PINA

Valor Base: € 35,00

LOTE 227 | Verba 227



PULSEIRA

Descrição: Pulseira com brilhantes.

Marca: -

Valor Base: € 10,00

LOTE 228 | Verba 228

LEILÃO DE ACESSÓRIOS DIVERSOS



PULSEIRA

Descrição: Pulseira com pedras,

Marca: JOSEPHINE

Valor Base: € 28,00

LOTE 229 | Verba 229



PULSEIRA

Descrição: Pulseira escrava, com brilhantes, cor prata.

Marca: JOSEPHINE

Valor Base: € 23,00

LOTE 230 | Verba 230

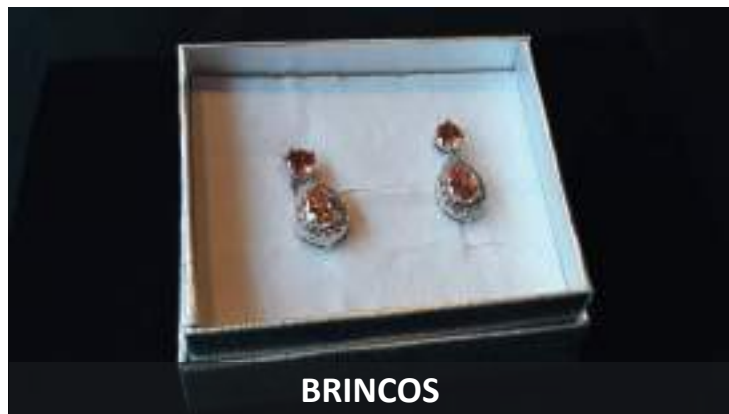

BRINCOS

Descrição: Brincos com pedras, cor prata.

Marca: JOSEPHINE

Valor Base: € 18,00

LOTE 231 | Verba 231



BRINCOS

Descrição: Brincos com pedras.

Marca: -

Valor Base: € 5,00

LOTE 232 | Verba 232

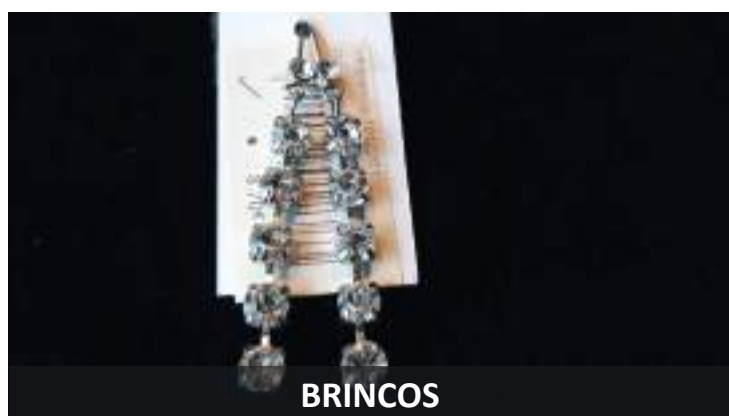

BRINCOS

Descrição: Brincos compridos com pedras, cor prata.

Marca: -

Valor Base: € € 5,00

LOTE 233 | Verba 233

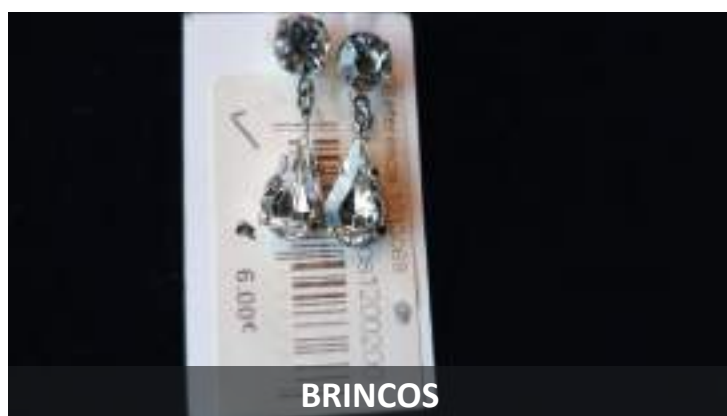

BRINCOS

Descrição: Brincos com pedras, cor prata.

Marca: -

Valor Base: € 5,00

LOTE 234 | Verba 234

LEILÃO DE ACESSÓRIOS DIVERSOS

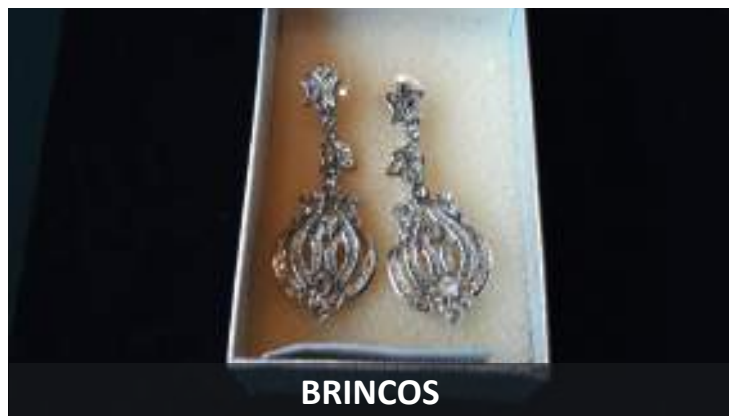
**BRINCOS**

Descrição: Brincos compridos com pedras.

Marca: JOSEPHINE

Valor Base: € 125,00

LOTE 235 | Verba 235

**PULSEIRAS E ANÉIS**

Descrição: Conjunto de diversos acessórios composto por pulseiras e anéis.

Marca: -

Valor Base: € 35,00

LOTE 236 | Verba 236

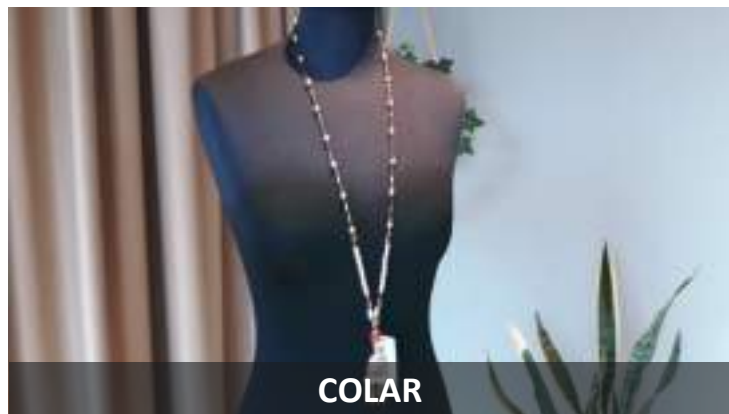
**COLAR**

Descrição: Colar com pérolas, cor dourado, com pendentes.

Marca: -

Valor Base: € 9,00

LOTE 237 | Verba 237

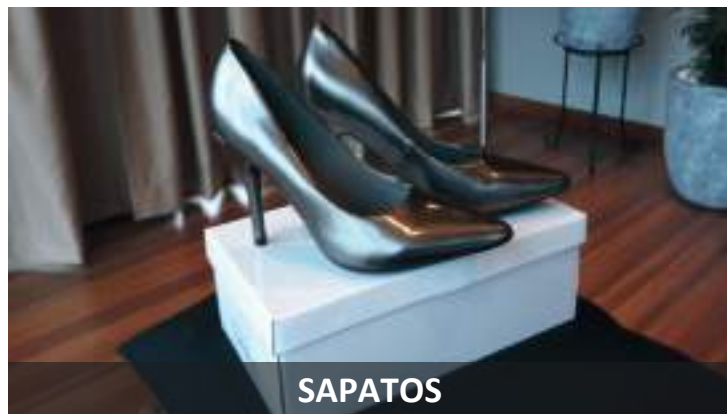
**SAPATOS**

Descrição: 2 Pares de sapatos cinza, com salto alto. Tamanho 39.

Marca: DESIRE

Valor Base: € 52,00

LOTE 238 | Verba 238

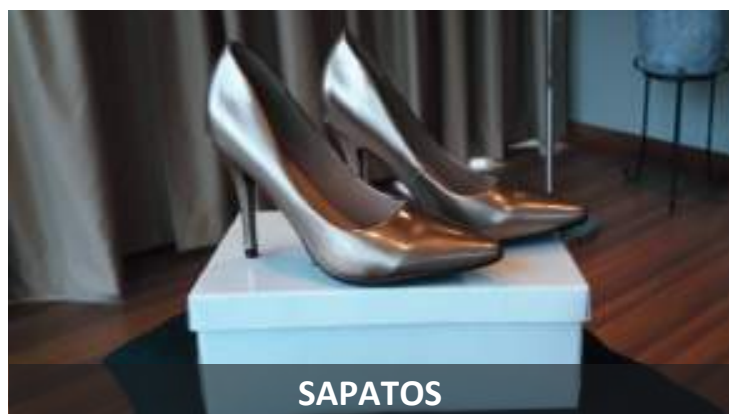
**SAPATOS**

Descrição: Sapatos dourados, com salto alto. Tamanho 38.

Marca: DESIRE

Valor Base: € 26,00

LOTE 239 | Verba 239

**SAPATOS**

Descrição: Sapatos pretos de salto alto, com laço e abertos à frente · Tamanho 41.

Marca: DESIRE

Valor Base: € 35,00

LOTE 240 | Verba 240

LEILÃO DE ACESSÓRIOS DIVERSOS

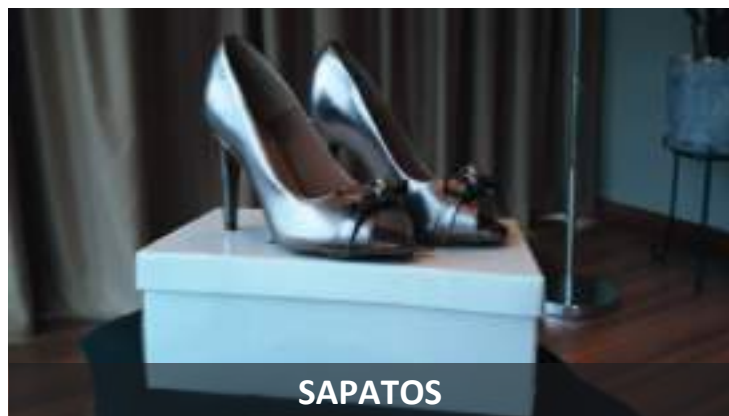

SAPATOS

Descrição: Sapatos de salto alto, abertos à frente, cor chumbo · Tamanho 36.

Marca: DESIRE

Valor Base: € 26,00

LOTE 241 | Verba 241



CONJUNTO DE ACESSÓRIOS

Descrição: Conjunto de acessórios composto por 2 tapa mamilos, 2 copas sem alças e 2 fitas.

Marca: -

Valor Base: € 32,00

LOTE 242 | Verba 242



SOUTIEN

Descrição: Soutien de copa sem costas.

Marca: PAPILLON

Valor Base: € 20,00

LOTE 243 | Verba 243



CARTEIRA

Descrição: Carteira/cluch bege com riscas verdes e corrente dourada.

Marca: -

Valor Base: € 20,00

LOTE 244 | Verba 244

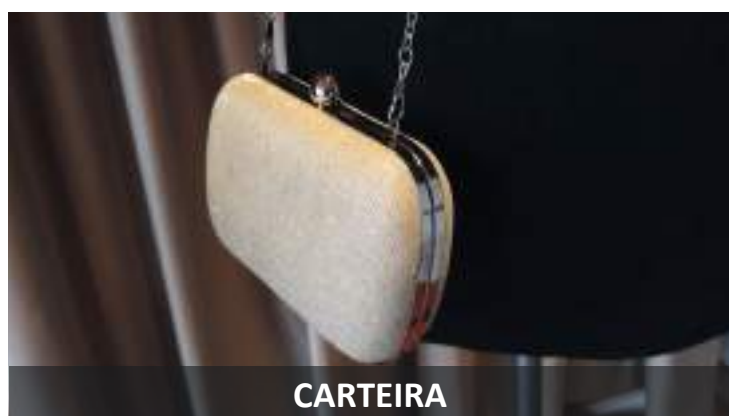

CARTEIRA

Descrição: Carteira/cluch bege dourada.

Marca: -

Valor Base: € 20,00

LOTE 245 | Verba 245



SAIOTES

Descrição: Saiotes para vestido de noiva.

Marca: -

Valor Base: € 300,00

LOTE 246 | Verba 246

LEILÃO DE ACESSÓRIOS DIVERSOS



MEIAS LIGA

Descrição: 11 Pares de meias liga, cor preta.

Marca: PLATINO

Valor Base: € 75,00

LOTE 247 | Verba 247

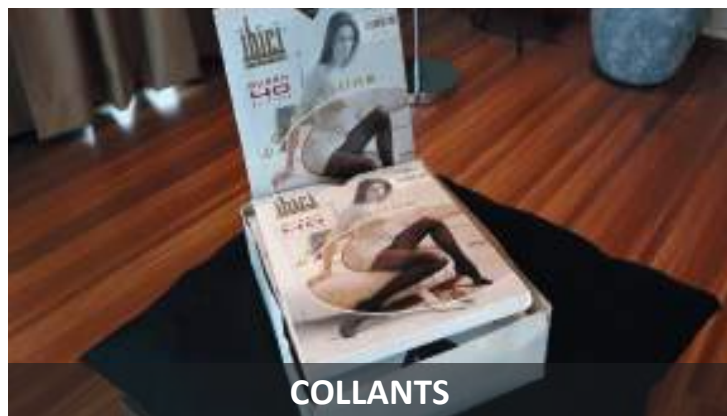

COLLANTS

Descrição: 10 Pares de collants, semi opaco, cor cinza, e 2 castanhos XL.

Marca: IBICHI

Valor Base: € 60,00

LOTE 248 | Verba 248



CORPETE

Descrição: Corpete modelador, cor bege. Tamanho S.

Marca: Janira

Valor Base: € 20,00

LOTE 249 | Verba 249



CINTAS

Descrição: Cintas de liga, cor pérola, champanhe e branco.

Marca: -

Valor Base: € 160,00

LOTE 250 | Verba 250



SOUTIENS

Descrição: 3 Soutiens cor pérola tamanho 34, 36 e 38/F; 1 soutien cor metálico 34/F.

Marca: FELINA

Valor Base: € 106,00

LOTE 251 | Verba 251



SOUTIENS

Descrição: Soutien branco tamanho 34/F e soutien cor metálico 36/F.

Marca: -

Valor Base: € 75,00

LOTE 252 | Verba 252

LEILÃO DE ACESSÓRIOS DIVERSOS

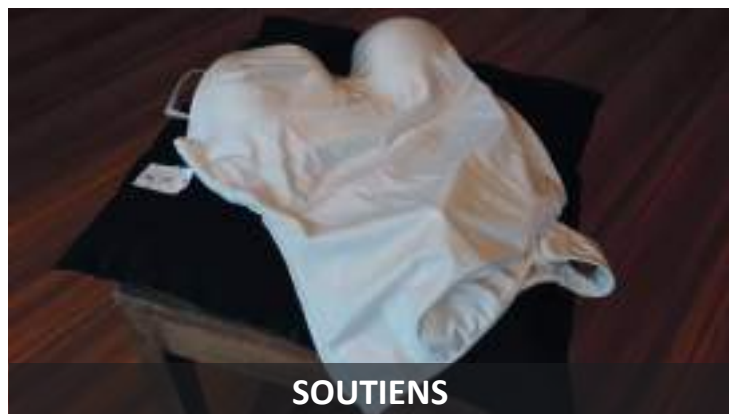
**SOUTIENS**

Descrição: Soutien branco tamanho 34/F e soutien cor metálico 36/F.

Marca: -

Valor Base: € 75,00

LOTE 253 | Verba 253

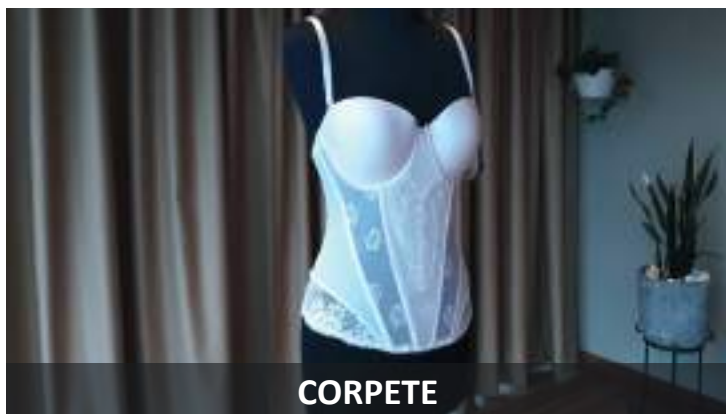
**CORPETE**

Descrição: Corpete branco com renda. Tamanho 32/D.

Marca: -

Valor Base: € 90,00

LOTE 254 | Verba 254

**CAMISA DE NOITE**

Descrição: Camisa de noite com renda no peito, cor champanhe · Tamanho S.

Marca: SELMARK

Valor Base: € 25,00

LOTE 255 | Verba 255

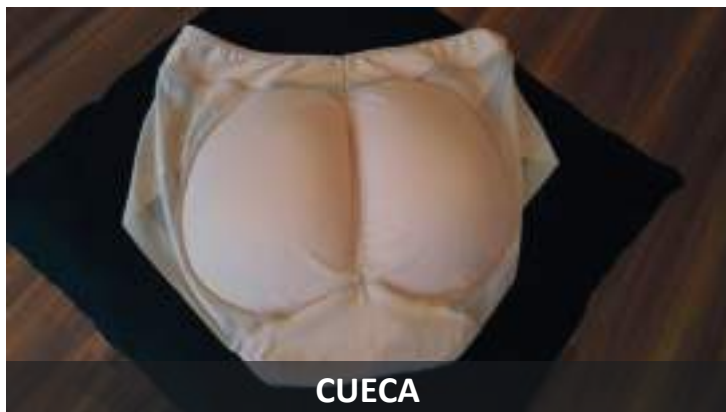
**CUECA**

Descrição: Cueca pushup, cor pele. Tamanho L.

Marca: JUNIOR

Valor Base: € 15,00

LOTE 256 | Verba 256

CONDIÇÕES GERAIS DE LEILÃO ELETRÓNICO

Compete à LEILOSOC Market Partners® garantir o regular desenvolvimento do leilão eletrónico, que se regula pelas seguintes condições gerais de venda:

1. Os licitantes deverão proceder ao registo no site da LEILOSOC Market Partners®, onde devem constar todos os elementos de identificação e contacto necessários, nomeadamente nome, morada, número de B.I. ou Cartão do Cidadão e número de Contribuinte;
2. Deve também indicar os dados de faturação;
3. O licitante assume a veracidade dos dados introduzidos e a responsabilidade decorrente de tal ato;
4. Depois de finalizar o registo, será solicitada a confirmação da conta de email indicada no registo prévio. A confirmação é imprescindível para validar o email solicitado e ser-lhe permitido licitar.

B) SOBRE OS BENS EM LEILÃO

5. Os bens são vendidos nas condições, estado físico e jurídico em que se encontram, pelo que a LEILOSOC Market Partners® declina qualquer responsabilidade relativamente ao seu estado de conservação ou funcionamento.
6. O Dec-Lei 84/2021 – “Defesa do Consumidor” que regula os direitos do consumidor na compra e venda de bens, conteúdos e serviços digitais, por força do artigo 4.º n.º 1 alínea a) não se aplica às vendas efetuadas no âmbito da liquidação de ativos em processo de insolvência ou em processo executivo. É conferido carácter vinculativo às licitações efetuadas, ao licitante fica vedada a faculdade de requerer a anulação da sua licitação.
7. Todos os leilões eletrónicos são compostos por um período de visitas aos bens – em horário pré-definido ou por marcação. Quando o período de visitas é pré-definido, o horário e morada física em que os bens podem ser visitados estão divulgados na área do leilão eletrónico e/ou na área do bem. Quando o tipo de visitas é por marcação, deverá contactar a LEILOSOC®, de forma a agendar a visita. O comprador fica responsável pela vistoria do bem, não podendo a falta desta análise ser imputada à LEILOSOC®.

C) DURAÇÃO DO LEILÃO ELETRÓNICO

8. O leilão decorrerá no período publicitado na área do leilão, sendo constituído por uma data e hora de início e uma data e hora de fim.
9. Nos últimos 5 minutos de cada leilão, as novas licitações reiniciam a contagem decrescente em 5 minutos. Assim, por exemplo, se um leilão está agendado para terminar às 17:00, e acontece uma licitação às 16:58, o leilão prolonga-se, automaticamente, por mais 5 minutos, terminando às 17:03 e assim sucessivamente. O leilão termina quando mais nenhuma licitação é apresentada dentro do tempo restante.
10. Todos os bens em leilão estão identificados com um temporizador decrescente em horas, minutos e segundos.

D) FUNCIONAMENTO DO LEILÃO ELETRÓNICO

11. O licitante, ao licitar, assume a responsabilidade decorrente de tal ato, nomeadamente de adquirir o bem, pelo valor que ofereceu, em conformidade com o estabelecido na lei e nestas Condições Gerais de Venda.

12. Cada lote em leilão eletrónico, apresenta três valores:

- 12.1. Valor Base: valor a partir do qual se considera o bem vendido, sendo adjudicado ao licitante com a maior licitação.
- 12.2. Valor Mínimo: valor correspondente a 85% do Valor Base e a partir do qual se pode considerar o bem vendido, caso não surjam licitações que superem o Valor Base.
- 12.3. Valor de Abertura: valor a partir do qual serão aceites licitações com vista à arrematação do bem. Por vezes o Valor de Abertura é inferior ao Valor Base do bem. Caso o Valor de Base não seja atingido, cabe à Leiloeira decidir sobre a sua aceitação ou não, de acordo com a decisão do Vendedor.

12.4. Licitação Atual: valor da licitação mais elevada, recebida até ao momento.

13. Os lances mínimos de licitação são de:

- a) € 50,00 para lotes com “Valor de Base” igual ou inferior a € 500,00;
- b) € 100,00 para lotes com “Valor de Base” de € 501,00 a € 5.000,00;
- c) € 500,00 para lotes com “Valor de Base” de € 5.001,00 a € 10.000,00;
- d) € 1.000,00 para lotes com “Valor de Base” de € 10.001,00 a € 50.000,00;
- e) € 2.000,00 para lotes com “Valor de Base” de € 50.001,00 a € 100.000,00;
- f) € 5.000,00 para lotes com “Valor de Base” de € 100.001,00 a € 250.000,00;
- g) € 10.000,00 para lotes com “Valor de Base” superior a € 250.000,00.

14. Os licitantes serão avisados, por email, caso surja uma licitação que supere a sua. A LEILOSOC Market Partners® não se responsabiliza por eventuais atrasos na entrega do email, dado que o serviço de entrega e receção do correio eletrónico não é de sua responsabilidade.

15. Todas as restantes licitações (que não venceram o leilão) são automaticamente arquivadas.

E) COMISSÕES PELOS SERVIÇOS PRESTADOS

16. Ao valor da venda acresce uma comissão pelos serviços prestados pela LEILOSOC Market Partners® e IVA respetivo, nomeadamente:
 - a) Bens Imóveis: 5% sobre o valor proposto e IVA respetivo (à taxa legal em vigor).
 - b) Bens Móveis: 10% sobre o valor proposto e IVA respetivo (à taxa legal em vigor).
 - c) Quinhões Hereditários e Direitos (Usufrutos, Quotas, Meações, Ações e Outros): 10% sobre o valor proposto e IVA respetivo (à taxa legal em vigor).
 - d) Estabelecimento Comercial: 10% sobre o valor proposto e IVA respetivo (à taxa legal em vigor).
 - e) Casos específicos serão indicados nas condições específicas do leilão e/ou na área de informação dedicada ao leilão eletrónico e/ou ao produto em concreto.

CONDIÇÕES GERAIS DE LEILÃO ELETRÔNICO

17. Em caso de adjudicação de um ou mais bens, o licitante será contactado após o término do leilão, de forma a proceder ao pagamento da comissão, dos bens e respetivo levantamento.

18. No caso em que o valor lícitado, apesar de ser o mais elevado, inferior ao valor de venda do bem, o licitante será oportunamente contactado a fim de lhe ser comunicada a posição da leiloeira.

F) PAGAMENTO DOS BENS

19. Bens Imóveis:

19.1. O arrematante e promitente-comprador pagará, com a Adjudicação/Arrematação, 10% do valor proposto, a título de sinal e princípio de pagamento, bem como o valor correspondente pelos serviços prestados pela leiloeira.

19.2. Os direitos preferência/remição de inquilino/remidor, estão sujeitos às presentes condições gerais de venda.

19.3. O remanescente do preço será pago na data da escritura de compra e venda, a realizar no prazo máximo de 30 dias.

20. Bens Móveis:

20.1. Com a arrematação haverá lugar ao pagamento da totalidade do valor proposto e respetivo IVA;

21. O não pagamento do preço, não levantamento dos bens ou desistência, terá as seguintes implicações:

- a) A venda ser considerada sem efeito;
- b) Não poder concorrer a nova venda;
- c) Responder criminal e/ou civilmente pelos danos ou prejuízos causados;
- d) Não reaver o valor pago a título de sinal.
- e) Ser chamado a ressarcir a massa insolvente e a LEILOSOC®, pela diferença do valor que o respetivo bem móvel ou imóvel venha a ser adjudicado (aplica-se quando a adjudicação se efetue ao licitante anterior ou quando a adjudicação se concretize através de nova ação de venda).

22. Se por motivos alheios à Leiloeira, a escritura de compra e venda não for celebrada – por decisão do Vendedor, nomeadamente em caso de irregularidade ou outro vício que seja impeditivo ou torne inválida ou ineficaz a venda – quaisquer quantias pagas pelo arrematante ser-lhe-ão devolvidas em singelo.

G) MODALIDADES DE PAGAMENTO

23. Nos termos do disposto no Regulamento n.º 314/2018 dos Deveres Gerais para a Prevenção e Combate ao Branqueamento de Capitais e do Financiamento do Terrorismo (BC/FT), referente à Lei n.º 83/2017, de 18 de agosto, após a adjudicação dos bens licitados, o pagamento poderá ser feito através das seguintes modalidades:

23.1. Multibanco;

23.2. Transferência Bancária para o IBAN indicado no resumo das adjudicações;

23.3. Cheque endossado à Isegoria Capital, S.A.;

23.4. Numerário – proibido pagar ou receber em numerário em transações de qualquer natureza que envolvam montantes iguais ou

superiores a € 3000,00, ou o seu equivalente em moeda estrangeira (Lei n.º 92/2017, de 22 de agosto).

H) LEGITIMIDADE NO ACESSO AO SERVIÇO

24. O leilão eletrónico não poderá ser utilizado por pessoas que não tenham capacidade jurídica plena para a celebração de contratos onerosos, não podendo, nomeadamente, ser utilizado por menores de dezoito anos.

25. A LEILOSOC Market Partners®, não assume qualquer responsabilidade resultante do facto de os participantes não possuírem capacidade jurídica plena para venderem ou comprarem os produtos.

26. Os participantes no leilão deverão informar a LEILOSOC Market Partners® de qualquer situação que limite a sua capacidade jurídica, considerando-se que, se nada for comunicado nesse sentido, será assumido que têm capacidade jurídica plena.

27. O participante do leilão obriga-se a manter confidencial a senha de acesso do leilão eletrónico e não poderá usar uma identificação de acesso de que não seja titular. O participante do leilão assume toda a responsabilidade pelas operações efetuadas através da utilização desse dado, ainda que por terceiros, com ou sem a sua autorização, assumindo ainda a responsabilidade pela não divulgação da senha de acesso.

28. A leiloeira poderá suspender o acesso ao portal sempre que este viole qualquer disposição legal ou qualquer disposição das presentes Condições Gerais de Venda ou dos seus anexos, bem como no caso de ser detetada qualquer atividade fraudulenta ou ligação a atividade fraudulenta promovida ou exercida pelo participante do leilão e relacionada com o leilão eletrónico.

29. Na eventualidade da conta de um participante do leilão ser suspensa ou cancelada, as obrigações assumidas por esse participante do leilão, nomeadamente a obrigação de pontual pagamento de quaisquer montantes em dívida e de conclusão de negócios a que se tenha proposto enquanto comprador, não se extinguem, devendo o participante do leilão cumprir tais obrigações.

I) RESPONSABILIDADE DO PARTICIPANTE DO LEILÃO

30. Na utilização do leilão eletrónico, o participante obriga-se a não adotar comportamentos que infrinjam a ordem jurídica vigente ou que lesem interesses ou posições juridicamente protegidas, obrigando-se ainda a não perturbar ou degradar a qualidade do serviço.

31. O participante do leilão, compromete-se a observar todos os procedimentos indicados pela leiloeira para a correta utilização do leilão eletrónico e a pautar a sua atuação por elevados padrões de seriedade, prestando apenas informações verdadeiras e atualizadas.

32. Não é permitida a participação num leilão com intuítos especulativos, com o objetivo de promover o aumento ou a diminuição do preço do produto leilado, quer pelo lançamento de ofertas de compra ou de venda, quer pelo incitamento ou provocação do lançamento dessas ofertas, não sendo igualmente permitido, de forma alguma, manipular o processo de realização dos leilões ou influenciar o comportamento dos demais utilizadores do leilão eletrónico, bem como praticar qualquer ato que implique uma sobrecarga injustificada, ou que possa danificar ou interferir com o sistema informático do leilão eletrónico.

CONDIÇÕES GERAIS DE LEILÃO ELETRÓNICO

33. O participante do leilão não poderá utilizar qualquer programa informático, mecanismo ou processo manual de monitorização ou reprodução, total ou parcial, do conteúdo constante das páginas eletrónicas do leilão eletrónico, sem a autorização expressa, por escrito, da leiloeira.

34. O participante do leilão assume a responsabilidade pela conclusão das licitações realizadas através do leilão eletrónico, nomeadamente o de adquirir o bem pelo valor que ofereceu, bem como pelo cumprimento da respetiva legislação aplicável.

35. O participante assume a responsabilidade e obrigatoriedade de levantamento do bem adquirido no local onde este se encontra, no prazo máximo de 10 dias correntes após o término do leilão.

J) RESPONSABILIDADE DA LEILOSOC Market Partners®

36. a) É da Responsabilidade da LEILOSOC® a colocação de bens em leilão eletrónico, bem como a informação introduzida;
b) A LEILOSOC® assegura o seu funcionamento, garantindo a confidencialidade da identificação dos Licitantes;
c) A LEILOSOC® não é responsável por prejuízos que resultem de falhas ou deficiências que ocorram por eventos imprevisíveis e insuperáveis;
d) Não é igualmente responsável por falhas ou ineficácia dos equipamentos eletrónicos utilizados pelos licitantes ou por divergências horárias desses dispositivos;

37. Atendendo à dificuldade da confirmação da identidade dos utilizadores da Internet, são da exclusiva responsabilidade do Licitante as declarações que presta, designadamente quanto à identificação do seu ou seus representados, qualidade e poderes.

38. A LEILOSOC Market Partners® reserva-se aos seguintes direitos:

- a) Não adjudicar, no caso dos valores obtidos serem considerados insuficientes;
b) Cancelar ou suspender as vendas, quando estas ocorram de forma irregular;
c) Exigir, caso ache necessário, que os pagamentos sejam feitos em cheque visado;
d) Considerar sem efeito as arrematações que não forem sinalizadas nos termos do ponto 18.1..

K) DADOS PESSOAIS - RGPD

39. A LEILOSOC Market Partners® recolherá e procederá ao tratamento informático dos dados pessoais do participante do leilão, inserindo-os numa base de dados apropriada e pela qual será responsável.

40. Os dados pessoais fornecidos pelo participante do leilão serão utilizados exclusivamente para fins ligados à execução do respetivo contrato, bem como para atividades de informação e marketing da leiloeira.

41. O participante do leilão compromete-se a fornecer e a manter atualizados e verdadeiros os seus dados pessoais. Os dados pessoais respeitantes ao quadro de preenchimento obrigatório do formulário de adesão que se venham a apurar como sendo incorretos ou incompletos, constituem motivo para a imediata suspensão ou cessação da prestação do leilão eletrónico, bem como para a resolução do respetivo contrato.

L) NOTIFICAÇÕES

42. O participante do leilão concorda em receber as notificações relacionadas com o leilão eletrónico, incluindo eventuais alterações às presentes Condições Gerais de Venda, para a caixa de correio eletrónico associada ao seu registo.

M) LEI E FORO APLICÁVEL

43. A LEILOSOC Market Partners® está devidamente acreditada pelo D.L: n.º 155/2015 de 10 de agosto, portadora do seguro de responsabilidade civil no valor de € 200.000,00 Apólice n.º RC63465018 Fidelidade – Companhia de Seguros, S.A..

44. Nos termos do disposto no artigo 825.º n.º 1 c) do Código do Processo Civil, a falta de depósito do preço pode levar ao arresto em bens suficientes para garantir o valor em falta, acrescido das custas e despesas, sem prejuízo de PROCEDIMENTO CRIMINAL e sendo aquele, simultaneamente, executado no próprio processo para pagamento daquele valor e acréscimos.

45. Para todas as questões não reguladas expressamente nas presentes Condições Gerais de Venda aplicar-se-á a Lei Portuguesa.

A LEILOSOC Market Partners®



**AS OPORTUNIDADES
DE SEMPRE, À DISTÂNCIA
DE UM CLIQUE OU DOIS!**

 **leiloes.pt**





EM CADA CLIQUE, UMA OPORTUNIDADE DE NEGÓCIO!

SE O TEMPO CONTAR, LICITE.

#LEILOESPT & #LEILOESELETRONICOS





LICITE GANHE REPITA

OPORTUNIDADES DE INVESTIMENTO!

#LEILOESPT & #LEILOESELETRONICOS



CONTACTOS // CONTACTS

Portugal

SERVIÇOS CENTRAIS // Headquarters

📍 **Porto // Oporto:** Rua D. João IV, 340
4000-298 Porto
T. (+351) 228 346 550*

📍 **Leiria:** Urbanização Nova Leiria
Av. 22 de Maio, 26; 1.º F
2415-396 Leiria

📍 **Centro Logístico LEILOSOC SUL**
LEILOSOC's South Business Logistics
Rua C, 58
2685-012 Loures, Sacavém

📍 **Centro Logístico LEILOSOC NORTE**
LEILOSOC's North Business Logistics
Rua da Estrada Velha, 820
4585-610 Recarei, Paredes
T. (+351) 225 193 200*

📍 **Açores // Azores:** Rua Bento José Morais, 23
1.º Norte Dt.º
9500-772 Ponta Delgada

📞 **707 297 297***
geral@leilosoc.com

*Chamadas para a rede fixa nacional.

España // Spain

📍 **Centro Logístico LEILOSOC España**
LEILOSOC Spain Business Logistics
Poligno La Barca, Nave 34; Calle C
21450 Cartaya, Huelva
geral@leilosoc.es

Angola

📍 **Luanda**
Rua da Revolução de Outubro
Maianga

📍 **Centro Logístico LEILOSOC Angola**
LEILOSOC Angola Business Logistics
Estrada Luanda, Km 48
Catete, Luanda
📞 **+244 935 369 828**

Moçambique Mozambique

📍 **Maputo**
Rua da Argélia, 244
📞 **+258 846 928 335**
geral@leilosoc.co.mz