



LEILOSOC
MOÇAMBIQUE



leilosoc.co.mz



VENDA DIRECTA // MAPUTO

EQUIPAMENTOS PROVENIENTES DE GRUPO **AZINHEIRO**



EQUIPAMENTOS PARA CONSTRUÇÃO CIVIL

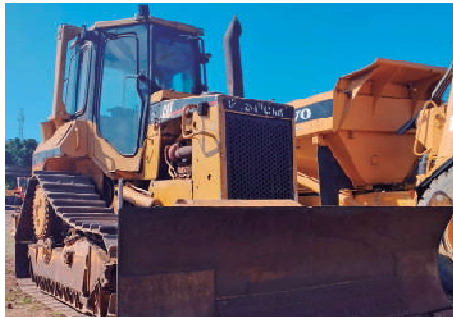

CAMIÕES · VEÍCULOS LIGEIROS



VISITAS: Por marcação nos dias úteis, das 09h00 às 16h00

LOCAL: Av. Josina Machel 766 (Estrada Velha de Moamba), km 18 · Matola Gare

+INFO: Sérgio Nhaca ☎ +258 84 132 02 26 · geral@leilosoc.co.mz // www.leilosoc.co.mz



NOTA INFORMATIVA

Visitas

Por marcação, das 09h00 às 16h00

Local: Av josina machel 766 (Estrada velha de Moamba), km 18, Matola Gare

Mais informações: Sérgio Nhaca - 841320226

CAUÇÃO

Nome do evento	Caução
AZ01 - Lotes 1 a 13 - Diversos equipamentos	100.000,00MT
AZ02 - Lotes 16 e 17 - Bobcat - Camião Volvo	100.000,00MT
AZ03 - Lotes 18 e 19 - Dumper Volvo - Cilindro Dynapac	100.000,00MT
AZ04 - Lotes 20 e 22 - Buldozers	100.000,00MT
AZ05 Lotes 23 e 24 - Carregadeiras	100.000,00MT
AZ06 - Lotes 25 e 26 - Porta máquinas	100.000,00MT
AZ07 - Lotes 27 a 37 - Giratórias	100.000,00MT
AZ08 - Lotes 38 a 40 - Martelos hidráulicos	100.000,00MT
AZ09 - Lotes 41 a 45 - Esteira e Baldes para escavadeiras	100.000,00MT

O pagamento da Caução pode ser realizado de uma das seguintes formas:

- Através de cheque visado, em nome de LEILOSOC, LDA
- Comprovativo de Depósito no BCI na conta nº 18510665310002
- Comprovativo de transferência para o NIB 000800008510665310292.

PAGAMENTO

- Ao valor do lote acresce IVA
- Ao valor do lote acresce a comissão da leiloeira no valor de 10% e IVA respetivo.
- Os pagamentos devem ser realizados nos cinco dias úteis seguintes ao leilão. O não pagamento até esta data implica a perda do valor de caução.

LEVANTAMENTO

Após bom pagamento e emissão dos documentos de venda.

CONTINUAMOS A CONTAR CONSIGO

Desinfeção das mãos: OBRIGATÓRIA

Uso de máscara: OBRIGATÓRIO

O coronavírus continua a representar uma séria ameaça às nossas comunidades.

Mantenha-se vigilante, esteja informado e evite riscos desnecessários.

LOTE 1

VERBA 28 | Escova para Equipamentos

Escova para máquinas de construção civil.



 Valor Base: **MT 45.000,00**

LOTE 4

VERBA 42 | Tanque de combustível

Um tanque de combustível metálico, cap 1000L



 Valor Base: **MT 45.000,00**

LOTE 7

VERBA 53 | Máquina de soldar

Máquina de soldar marca Electrex



 Valor Base: **MT 15.300,00**

LOTE 10

VERBA 56 | Lavadora de alta pressão

Lavadora de alta pressão com água quente. Estado com problemas eléctricos.



 Valor Base: **MT 18.000,00**

LOTE 12

VERBA 38 | Gerador

Um gerador com atrelado, 27kva



 Valor Base: **MT 99.000,00**

LOTE 13

VERBA 22 | Mitsubishi pajero Jr

Viatura marca Mitsubishi modelo pajero Jr, matrícula AAQ-250-MC,
Ano 1997



 Valor Base: **MT 49.500,00**



NOTA INFORMATIVA

Visitas

Por marcação, das 09h00 às 16h00

Local: Av josina machel 766 (Estrada velha de Moamba), km 18, Matola Gare

Mais informações: Sérgio Nhaca - 841320226

CAUÇÃO

Nome do evento	Caução
AZ01 - Lotes 1 a 13 - Diversos equipamentos	100.000,00MT
AZ02 - Lotes 16 e 17 - Bobcat - Camião Volvo	100.000,00MT
AZ03 - Lotes 18 e 19 - Dumper Volvo - Cilindro Dynapac	100.000,00MT
AZ04 - Lotes 20 e 22 - Buldozers	100.000,00MT
AZ05 Lotes 23 e 24 - Carregadeiras	100.000,00MT
AZ06 - Lotes 25 e 26 - Porta máquinas	100.000,00MT
AZ07 - Lotes 27 a 37 - Giratórias	100.000,00MT
AZ08 - Lotes 38 a 40 - Martelos hidráulicos	100.000,00MT
AZ09 - Lotes 41 a 45 - Esteira e Baldes para escavadeiras	100.000,00MT

O pagamento da Caução pode ser realizado de uma das seguintes formas:

- Através de cheque visado, em nome de LEILOSOC, LDA
- Comprovativo de Depósito no BCI na conta nº 18510665310002
- Comprovativo de transferência para o NIB 000800008510665310292.

PAGAMENTO

- Ao valor do lote acresce IVA
- Ao valor do lote acresce a comissão da leiloeira no valor de 10% e IVA respetivo.
- Os pagamentos devem ser realizados nos cinco dias úteis seguintes ao leilão. O não pagamento até esta data implica a perda do valor de caução.

LEVANTAMENTO

Após bom pagamento e emissão dos documentos de venda.

CONTINUAMOS A CONTAR CONSIGO

Desinfeção das mãos: OBRIGATÓRIA

Uso de máscara: OBRIGATÓRIO

O coronavírus continua a representar uma séria ameaça às nossas comunidades.

Mantenha-se vigilante, esteja informado e evite riscos desnecessários.

LOTE 16

VERBA 37 | Bob Cat Mustac

Bob Cat marca marca Mustac 2076 - turbo. NOTA: Não operacional



 Valor Base: **MT 405.000,00**

LOTE 17

VERBA 33 | Volvo FM12

Camião Volvo FM12, matricula



 Valor Base: **MT 877.500,00**



NOTA INFORMATIVA

Visitas

Por marcação, das 09h00 às 16h00

Local: Av josina machel 766 (Estrada velha de Moamba), km 18, Matola Gare

Mais informações: Sérgio Nhaca - 841320226

CAUÇÃO

Nome do evento	Caução
AZ01 - Lotes 1 a 13 - Diversos equipamentos	100.000,00MT
AZ02 - Lotes 16 e 17 - Bobcat - Camião Volvo	100.000,00MT
AZ03 - Lotes 18 e 19 - Dumper Volvo - Cilindro Dynapac	100.000,00MT
AZ04 - Lotes 20 e 22 - Buldozers	100.000,00MT
AZ05 Lotes 23 e 24 - Carregadeiras	100.000,00MT
AZ06 - Lotes 25 e 26 - Porta máquinas	100.000,00MT
AZ07 - Lotes 27 a 37 - Giratórias	100.000,00MT
AZ08 - Lotes 38 a 40 - Martelos hidráulicos	100.000,00MT
AZ09 - Lotes 41 a 45 - Esteira e Baldes para escavadeiras	100.000,00MT

O pagamento da Caução pode ser realizado de uma das seguintes formas:

- Através de cheque visado, em nome de LEILOSOC, LDA
- Comprovativo de Depósito no BCI na conta nº 18510665310002
- Comprovativo de transferência para o NIB 000800008510665310292.

PAGAMENTO

- Ao valor do lote acresce IVA
- Ao valor do lote acresce a comissão da leiloeira no valor de 10% e IVA respetivo.
- Os pagamentos devem ser realizados nos cinco dias úteis seguintes ao leilão. O não pagamento até esta data implica a perda do valor de caução.

LEVANTAMENTO

Após bom pagamento e emissão dos documentos de venda.

CONTINUAMOS A CONTAR CONSIGO

Desinfeção das mãos: OBRIGATÓRIA

Uso de máscara: OBRIGATÓRIO

O coronavírus continua a representar uma séria ameaça às nossas comunidades.

Mantenha-se vigilante, esteja informado e evite riscos desnecessários.

LOTE 18

VERBA 15 | Cilindro Compactador Dynapac

Cilindro Compactador, marca Dynapac, modelo CA 25, Nr 599268



 Valor Base: **MT**
1.170.000,00

LOTE 19

VERBA 46 | Dumper Volvo A25C 6X6

Dumper de marca Volvo, modelo A25C 6X6, 187 Kw, ano 1998, Km 136501



 Valor Base: **MT**
1.800.000,00



NOTA INFORMATIVA

Visitas

Por marcação, das 09h00 às 16h00

Local: Av josina machel 766 (Estrada velha de Moamba), km 18, Matola Gare

Mais informações: Sérgio Nhaca - 841320226

CAUÇÃO

Nome do evento	Caução
AZ01 - Lotes 1 a 13 - Diversos equipamentos	100.000,00MT
AZ02 - Lotes 16 e 17 - Bobcat - Camião Volvo	100.000,00MT
AZ03 - Lotes 18 e 19 - Dumper Volvo - Cilindro Dynapac	100.000,00MT
AZ04 - Lotes 20 e 22 - Buldozers	100.000,00MT
AZ05 Lotes 23 e 24 - Carregadeiras	100.000,00MT
AZ06 - Lotes 25 e 26 - Porta máquinas	100.000,00MT
AZ07 - Lotes 27 a 37 - Giratórias	100.000,00MT
AZ08 - Lotes 38 a 40 - Martelos hidráulicos	100.000,00MT
AZ09 - Lotes 41 a 45 - Esteira e Baldes para escavadeiras	100.000,00MT

O pagamento da Caução pode ser realizado de uma das seguintes formas:

- Através de cheque visado, em nome de LEILOSOC, LDA
- Comprovativo de Depósito no BCI na conta nº 18510665310002
- Comprovativo de transferência para o NIB 000800008510665310292.

PAGAMENTO

- Ao valor do lote acresce IVA
- Ao valor do lote acresce a comissão da leiloeira no valor de 10% e IVA respetivo.
- Os pagamentos devem ser realizados nos cinco dias úteis seguintes ao leilão. O não pagamento até esta data implica a perda do valor de caução.

LEVANTAMENTO

Após bom pagamento e emissão dos documentos de venda.

CONTINUAMOS A CONTAR CONSIGO

Desinfeção das mãos: OBRIGATÓRIA

Uso de máscara: OBRIGATÓRIO

O coronavírus continua a representar uma séria ameaça às nossas comunidades.

Mantenha-se vigilante, esteja informado e evite riscos desnecessários.

LOTE 20

VERBA 16 | Buldozer Komatsu D60E-6

Buldozer marca Komatsu, modelo D60E-6, Sn B1355



 Valor Base: **MT 810.000,00**

LOTE 22

VERBA 32 | Buldozer Caterpillar D6R

Um Buldozer marca Caterpillar, modelo D6R. Estado operacional



 Valor Base: **MT 2.700.000,00**



NOTA INFORMATIVA

Visitas

Por marcação, das 09h00 às 16h00

Local: Av josina machel 766 (Estrada velha de Moamba), km 18, Matola Gare

Mais informações: Sérgio Nhaca - 841320226

CAUÇÃO

Nome do evento	Caução
AZ01 - Lotes 1 a 13 - Diversos equipamentos	100.000,00MT
AZ02 - Lotes 16 e 17 - Bobcat - Camião Volvo	100.000,00MT
AZ03 - Lotes 18 e 19 - Dumper Volvo - Cilindro Dynapac	100.000,00MT
AZ04 - Lotes 20 e 22 - Buldozers	100.000,00MT
AZ05 Lotes 23 e 24 - Carregadeiras	100.000,00MT
AZ06 - Lotes 25 e 26 - Porta máquinas	100.000,00MT
AZ07 - Lotes 27 a 37 - Giratórias	100.000,00MT
AZ08 - Lotes 38 a 40 - Martelos hidráulicos	100.000,00MT
AZ09 - Lotes 41 a 45 - Esteira e Baldes para escavadeiras	100.000,00MT

O pagamento da Caução pode ser realizado de uma das seguintes formas:

- Através de cheque visado, em nome de LEILOSOC, LDA
- Comprovativo de Depósito no BCI na conta nº 18510665310002
- Comprovativo de transferência para o NIB 000800008510665310292.

PAGAMENTO

- Ao valor do lote acresce IVA
- Ao valor do lote acresce a comissão da leiloeira no valor de 10% e IVA respetivo.
- Os pagamentos devem ser realizados nos cinco dias úteis seguintes ao leilão. O não pagamento até esta data implica a perda do valor de caução.

LEVANTAMENTO

Após bom pagamento e emissão dos documentos de venda.

CONTINUAMOS A CONTAR CONSIGO

Desinfeção das mãos: OBRIGATÓRIA

Uso de máscara: OBRIGATÓRIO

O coronavírus continua a representar uma séria ameaça às nossas comunidades.

Mantenha-se vigilante, esteja informado e evite riscos desnecessários.

LOTE 23

VERBA 14 | Pá carregadora DOOSAN

Pá carregadora marca DOOSAN, modelo MEGA200-V, Chassi DHKHLSQOP55001285, Cap 107 KW, ano 2006



 Valor Base: **MT**
1.755.000,00

LOTE 24

VERBA 36 | Pá carregadeira Daewoo

Pá carregadeira marca Daewoo, ano 1999, Sn 1087, 191 Kw



 Valor Base: **MT**
2.250.000,00



NOTA INFORMATIVA

Visitas

Por marcação, das 09h00 às 16h00

Local: Av josina machel 766 (Estrada velha de Moamba), km 18, Matola Gare

Mais informações: Sérgio Nhaca - 841320226

CAUÇÃO

Nome do evento	Caução
AZ01 - Lotes 1 a 13 - Diversos equipamentos	100.000,00MT
AZ02 - Lotes 16 e 17 - Bobcat - Camião Volvo	100.000,00MT
AZ03 - Lotes 18 e 19 - Dumper Volvo - Cilindro Dynapac	100.000,00MT
AZ04 - Lotes 20 e 22 - Buldozers	100.000,00MT
AZ05 Lotes 23 e 24 - Carregadeiras	100.000,00MT
AZ06 - Lotes 25 e 26 - Porta máquinas	100.000,00MT
AZ07 - Lotes 27 a 37 - Giratórias	100.000,00MT
AZ08 - Lotes 38 a 40 - Martelos hidráulicos	100.000,00MT
AZ09 - Lotes 41 a 45 - Esteira e Baldes para escavadeiras	100.000,00MT

O pagamento da Caução pode ser realizado de uma das seguintes formas:

- Através de cheque visado, em nome de LEILOSOC, LDA
- Comprovativo de Depósito no BCI na conta nº 18510665310002
- Comprovativo de transferência para o NIB 000800008510665310292.

PAGAMENTO

- Ao valor do lote acresce IVA
- Ao valor do lote acresce a comissão da leiloeira no valor de 10% e IVA respetivo.
- Os pagamentos devem ser realizados nos cinco dias úteis seguintes ao leilão. O não pagamento até esta data implica a perda do valor de caução.

LEVANTAMENTO

Após bom pagamento e emissão dos documentos de venda.

CONTINUAMOS A CONTAR CONSIGO

Desinfeção das mãos: OBRIGATÓRIA

Uso de máscara: OBRIGATÓRIO

O coronavírus continua a representar uma séria ameaça às nossas comunidades.

Mantenha-se vigilante, esteja informado e evite riscos desnecessários.

LOTE 25

VERBA 35 | Porta Máquinas

Porta máquinas com 3 eixos.



 Valor Base: **MT**
1.080.000,00

LOTE 26

VERBA 13 | Porta máquinas

Um porta máquinas com 4 eixos, matrícula AD -297-MC



 Valor Base: **MT**
1.350.000,00



NOTA INFORMATIVA

Visitas

Por marcação, das 09h00 às 16h00

Local: Av josina machel 766 (Estrada velha de Moamba), km 18, Matola Gare

Mais informações: Sérgio Nhaca - 841320226

CAUÇÃO

Nome do evento	Caução
AZ01 - Lotes 1 a 13 - Diversos equipamentos	100.000,00MT
AZ02 - Lotes 16 e 17 - Bobcat - Camião Volvo	100.000,00MT
AZ03 - Lotes 18 e 19 - Dumper Volvo - Cilindro Dynapac	100.000,00MT
AZ04 - Lotes 20 e 22 - Buldozers	100.000,00MT
AZ05 Lotes 23 e 24 - Carregadeiras	100.000,00MT
AZ06 - Lotes 25 e 26 - Porta máquinas	100.000,00MT
AZ07 - Lotes 27 a 37 - Giratórias	100.000,00MT
AZ08 - Lotes 38 a 40 - Martelos hidráulicos	100.000,00MT
AZ09 - Lotes 41 a 45 - Esteira e Baldes para escavadeiras	100.000,00MT

O pagamento da Caução pode ser realizado de uma das seguintes formas:

- Através de cheque visado, em nome de LEILOSOC, LDA
- Comprovativo de Depósito no BCI na conta nº 18510665310002
- Comprovativo de transferência para o NIB 000800008510665310292.

PAGAMENTO

- Ao valor do lote acresce IVA
- Ao valor do lote acresce a comissão da leiloeira no valor de 10% e IVA respetivo.
- Os pagamentos devem ser realizados nos cinco dias úteis seguintes ao leilão. O não pagamento até esta data implica a perda do valor de caução.

LEVANTAMENTO

Após bom pagamento e emissão dos documentos de venda.

CONTINUAMOS A CONTAR CONSIGO

Desinfeção das mãos: OBRIGATÓRIA

Uso de máscara: OBRIGATÓRIO

O coronavírus continua a representar uma séria ameaça às nossas comunidades.

Mantenha-se vigilante, esteja informado e evite riscos desnecessários.

LOTE 27

VERBA 10 | Giratória Caterpillar

Uma giratória marca Caterpillar, modelo 318BL, PIN ADC00437



 Valor Base: **MT 495.000,00**

LOTE 28

VERBA 6 | Giratória New Holland,

Uma Giratória marca New Holland, modelo E305B, Chassi ZEF131MNN8LA08724, Cap 152KW, Ano 2008, estado não operacional



 Valor Base: **MT 495.000,00**

LOTE 30

VERBA 7 | Giratória Hyundai

Uma Giratória marca Hyundai, modelo Robex 210LC - 7, Sn N60612491, estado Funciona mas tem problema de girar



 Valor Base: **MT 900.000,00**

LOTE 31

VERBA 8 | Giratório Komatsu

Uma Giratória marca Komatsu, modelo PC 340NLC - 6K, Motor 33580, Cap 173KW, estado motor gripado



 Valor Base: **MT 900.000,00**

LOTE 32

VERBA 9 | Giratória HYUNDAI

Uma giratória marca HYUNDAI, modelo ROBEX 180NLC - 3, Cap 118/87/2100, Sn EL01GE10553



 Valor Base: **MT 1.170.000,00**

LOTE 33

VERBA 31 | Giratória Terex

Uma giratória marca Terex 7.5, estado operacional



 Valor Base: **MT**
1.350.000,00

LOTE 34

VERBA 1 | Giratória Caterpillar

Uma Giratória marca Caterpillar, modelo 325 BLN, pin 8FN00238, Sn 41F30925, ano 1997 , estado Operacional



 Valor Base: **MT**
1.755.000,00

LOTE 35

VERBA 2 | Giratória Holland

Uma Giratória marca New Holland, modelo E305, Chassi ZEF112MEN5LA03154, Ano 2006, cap 138 KW, estado Operacional



 Valor Base: **MT**
1.755.000,00

LOTE 36

VERBA 29 | Giratória Doosan

Uma giratória a rodas, marca Doosan, modelo DX190W, estado operacional



 Valor Base: **MT**
2.632.500,00



NOTA INFORMATIVA

Visitas

Por marcação, das 09h00 às 16h00

Local: Av josina machel 766 (Estrada velha de Moamba), km 18, Matola Gare

Mais informações: Sérgio Nhaca - 841320226

CAUÇÃO

Nome do evento	Caução
AZ01 - Lotes 1 a 13 - Diversos equipamentos	100.000,00MT
AZ02 - Lotes 16 e 17 - Bobcat - Camião Volvo	100.000,00MT
AZ03 - Lotes 18 e 19 - Dumper Volvo - Cilindro Dynapac	100.000,00MT
AZ04 - Lotes 20 e 22 - Buldozers	100.000,00MT
AZ05 Lotes 23 e 24 - Carregadeiras	100.000,00MT
AZ06 - Lotes 25 e 26 - Porta máquinas	100.000,00MT
AZ07 - Lotes 27 a 37 - Giratórias	100.000,00MT
AZ08 - Lotes 38 a 40 - Martelos hidráulicos	100.000,00MT
AZ09 - Lotes 41 a 45 - Esteira e Baldes para escavadeiras	100.000,00MT

O pagamento da Caução pode ser realizado de uma das seguintes formas:

- Através de cheque visado, em nome de LEILOSOC, LDA
- Comprovativo de Depósito no BCI na conta nº 18510665310002
- Comprovativo de transferência para o NIB 000800008510665310292.

PAGAMENTO

- Ao valor do lote acresce IVA
- Ao valor do lote acresce a comissão da leiloeira no valor de 10% e IVA respetivo.
- Os pagamentos devem ser realizados nos cinco dias úteis seguintes ao leilão. O não pagamento até esta data implica a perda do valor de caução.

LEVANTAMENTO

Após bom pagamento e emissão dos documentos de venda.

CONTINUAMOS A CONTAR CONSIGO

Desinfecção das mãos: OBRIGATÓRIA

Uso de máscara: OBRIGATÓRIO

O coronavírus continua a representar uma séria ameaça às nossas comunidades.

Mantenha-se vigilante, esteja informado e evite riscos desnecessários.

LOTE 38

VERBA 26 | Martelo hidráulico

Martelo hidráulico , modelo F22LN, Sn 5099, massa 1578, ano 2006



 Valor Base: **MT 270.000,00**

LOTE 39

VERBA 44 | Martelo hidráulico Atlas Copco

Martelo hidráulico para máquinas de 10T

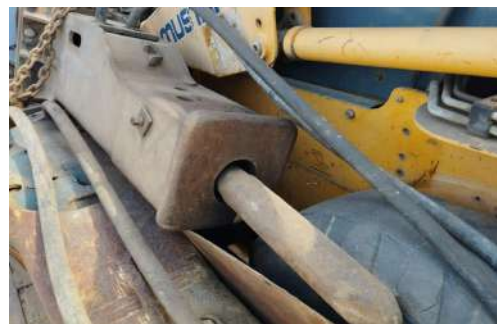

 Valor Base: **MT 270.000,00**

LOTE 40

VERBA 45 | Martelo hidráulico

Martelo hidráulico marca Atlas Copco para máquinas de 40 T.
Estado operacional.



 Valor Base: **MT 495.000,00**



NOTA INFORMATIVA

Visitas

Por marcação, das 09h00 às 16h00

Local: Av josina machel 766 (Estrada velha de Moamba), km 18, Matola Gare

Mais informações: Sérgio Nhaca - 841320226

CAUÇÃO

Nome do evento	Caução
AZ01 - Lotes 1 a 13 - Diversos equipamentos	100.000,00MT
AZ02 - Lotes 16 e 17 - Bobcat - Camião Volvo	100.000,00MT
AZ03 - Lotes 18 e 19 - Dumper Volvo - Cilindro Dynapac	100.000,00MT
AZ04 - Lotes 20 e 22 - Buldozers	100.000,00MT
AZ05 Lotes 23 e 24 - Carregadeiras	100.000,00MT
AZ06 - Lotes 25 e 26 - Porta máquinas	100.000,00MT
AZ07 - Lotes 27 a 37 - Giratórias	100.000,00MT
AZ08 - Lotes 38 a 40 - Martelos hidráulicos	100.000,00MT
AZ09 - Lotes 41 a 45 - Esteira e Baldes para escavadeiras	100.000,00MT

O pagamento da Caução pode ser realizado de uma das seguintes formas:

- Através de cheque visado, em nome de LEILOSOC, LDA
- Comprovativo de Depósito no BCI na conta nº 18510665310002
- Comprovativo de transferência para o NIB 000800008510665310292.

PAGAMENTO

- Ao valor do lote acresce IVA
- Ao valor do lote acresce a comissão da leiloeira no valor de 10% e IVA respetivo.
- Os pagamentos devem ser realizados nos cinco dias úteis seguintes ao leilão. O não pagamento até esta data implica a perda do valor de caução.

LEVANTAMENTO

Após bom pagamento e emissão dos documentos de venda.

CONTINUAMOS A CONTAR CONSIGO

Desinfeção das mãos: OBRIGATÓRIA

Uso de máscara: OBRIGATÓRIO

O coronavírus continua a representar uma séria ameaça às nossas comunidades.

Mantenha-se vigilante, esteja informado e evite riscos desnecessários.

LOTE 41

VERBA 47 | Baldes para escavadeira

Três baldes para escavadeiras giratórias.



 Valor Base: **MT 202.500,00**

LOTE 42

VERBA 48 | Baldes para escavadeiras

Dois baldes para escavadeiras giratórias.



 Valor Base: **MT 135.000,00**

LOTE 43

VERBA 49 | Baldes para escavadeiras

Dois baldes para escavadeiras giratórias.



 Valor Base: **MT 135.000,00**

LOTE 44

VERBA 50 | Balde para escavadeiras

Um balde para escavadeiras giratórias.



 Valor Base: **MT 67.500,00**

LOTE 45

VERBA 51 | Esteiras para escavadeiras

Dois esteiras para escavadeiras giratórias.



 Valor Base: **MT 67.500,00**



Como fazer o registo em www.leilosoc.co.mz?

Para participar num leilão Online e efetuar a sua oferta através da Internet, necessita de estar registado.

Como fazer o Registo?

Através do seu computador (ou telefone) acesse a www.leilosoc.co.mz
De seguida, clique em “Registo”:



No passo seguinte, introduza o seu endereço de email e escolha uma palavra-passe/password:



LEILOSOC / My LEILOSOC

MY LEILOSOC



REGISTO

Por favor insira a sua informação para se registar no My LEILOSOC.

ENDEREÇO DE EMAIL

endereco_de_email@email.co.mz

CONFIRMAR EMAIL

endereco_de_email@email.co.mz

PALAVRA-PASSE

REGISTAR

Introduza o seu endereço de email:



Repita o endereço de email:



Escolha uma palavra-passe



Por último, clique em “Registar”





No ecrã seguinte, preencha os restantes dados. Tenha pf em atenção que os campos marcados com “*” são obrigatórios.

REGISTO

Endereço de Email:

Campos marcados com * são obrigatórios:

Nome *

Apelido *

Campo obrigatório

Endereço *

Código Postal *

Cidade *

País *

Registrar como empresa

Número de Identificação Fiscal *

Timezone *

O seu número de telemóvel *

Telefone Trade

Aceita receber campanhas por SMS?

Sim

Não

Por fim, aceite as condições gerais e clique em “Registo”

Aceitar os termos *



Nota Importante

Irá receber um email, que terá de confirmar, clicando no link providenciado:



A partir deste momento, o processo de registo está concluído e pode começar a licitar!



Como Licitar?

Para participar num leilão Online e efetuar a sua oferta através da Internet, necessita de, em primeiro lugar, fazer o login em www.leilosoc.co.mz

Como fazer o Login?

Através do seu computador (ou telefone) aceda a www.leilosoc.co.mz
De seguida, clique em “LOGIN”:



Introduza o seu endereço de email e palavra-passe/password:

MY LEILOSOC

LOGIN

Por favor insira a sua informação de login.

ENDEREÇO DE EMAIL

PALAVRA-PASSE

Esqueceu-se da palavra-passe? Reenviar o e-mail de validação.

LOGIN

← Introduza o seu endereço de email

← Introduza a sua palavra-passe

← Por último, clique em “Login”

Repare, que depois de ter realizado o Login, o topo da página é alterado, mostrando o acesso à sua área pessoal.





Pré-Registo e pagamento da caução

Para participar num leilão Online tem de efetuar o pré-registo e fazer o pagamento da caução.

Como fazer o pré-registo?

Depois de fazer o login, aceda ao leilão aonde pretende licitar.

Na página do leilão ou na página do lote, irá encontrar a mensagem “Registo Prévio”.

Selecione a opção “Aceito as condições gerais de venda”:

REGISTO PRÉVIO

Este leilão requer o seu registo prévio. Para validação do mesmo é obrigatório pagamento de caução. Verifique as condições gerais de venda. Se está de acordo com as mesmas, marque um visto na caixa abaixo e clique no botão de registo.

Aceito as condições gerais de venda

De seguida, clique em Registrar:

REGISTO PRÉVIO

Este leilão requer o seu registo prévio. Para validação do mesmo é obrigatório pagamento de caução. Verifique as condições gerais de venda. Se está de acordo com as mesmas, marque um visto na caixa abaixo e clique no botão de registo.

Aceito as condições gerais de venda

REGISTAR

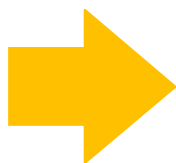

REGISTO PRÉVIO

O seu pedido de registo encontra-se pendente. Por favor verifique mais tarde.

ACOMPANHAR LOTE

LEILÃO ELETRÓNICO

Assim que envie o comprovativo de pagamento da caução para os nossos serviços, a sua inscrição no leilão será aprovada. Quando a sua inscrição for aprovada, aparecerá esta mensagem:

REGISTO PRÉVIO

Registo Aprovado

ACOMPANHAR LOTE

LEILÃO ELETRÓNICO



Na página do lote, introduza a licitação que pretende:

Referência:
Lote:

Leilão termina em 30 de julho às 10h00

LEILÃO ELETRÔNICO

Zito Magela
+258 84 018 62 08
zmagela@leilosoc.co.mz

Catálogo
Download

Condições Gerais

Partilhe este leilão com os seus amigos

ACOMPANHAR LOTE

LEILÃO ELETRÔNICO

MITSUBISHI L200

VALOR BASE 250 000,00 MT

TERMINA EM
16d 17h 33m 54s
Ainda não licitou neste Lote.

Valor de Abertura 170 000,00 MT
Próxima licitação 170 000,00 MT

Licitação rápida

170 000,00 MT 175 000,00 MT 180 000,00 MT

Licitar Diretamente

170000 LICITAR

Efetuar Licitação Automática

LICITAÇÃO AUTOMÁTICA

Tenha em atenção a **data e hora de fim** do(s) lote(s) que está interessado. Na altura que o leilão termina, terá de estar a acompanhar as licitações, para o caso da sua licitação ser superada por outro licitante.

Valor Base – é o valor a partir do qual o lote se considera vendido. Ou seja, qualquer licitação igual ou superior ao valor base garante a compra do lote

Valor de Abertura – Valor a partir do qual pode licitar. Caso a maior licitação não atinja o valor base, não é garantida a venda do lote

Licitação Rápida – Pode utilizar um dos valores sugeridos e fazer a sua licitação (basta clicar no valor que pretende)

Licitar diretamente – Pode introduzir o valor que pretende e, depois, clicar em “Licitar”

Licitações Automáticas - Insira o valor máximo que pretende oferecer pelo lote e o sistema gere as licitações por si (até ao máximo do valor que indicou)

Exemplo (Licitações automáticas): Se fizer uma licitação automática de 300.000 MT, o sistema vai colocar a menor licitação possível (170.000); se outro licitante fizer uma licitação, por ex., de 180.000 – o sistema automaticamente, vai subir a licitação em seu nome e assim sucessivamente. Supondo que, no final do leilão, a licitação mais alta é sua, no valor de 250.000 – este será o valor de compra do lote (apesar de ter colocado 300.000)

Depois de introduzir a sua licitação, terá de a confirmar, clicando em “Fazer Licitação”

LEILÕES CATEGORIAS

Confirme a sua licitação

Licitar: 170 000,00 MT

Licitação atual: 0,00 MT

Valor Final: 170 000,00 MT

CANCELAR FAZER LICITAÇÃO



1. CONDIÇÕES DE VENDA EM ESTAB. DE LEILÃO

1.1. A venda é realizada, segundo as seguintes condições de venda.

1.2. Compete à Leiloeira garantir o regular desenvolvimento do leilão, designadamente através do cumprimento do disposto nas presentes CONDIÇÕES DE VENDA, que fazem parte integrante do dossier de venda.

1.3. Os Licitantes e possíveis arrematantes deverão estar devidamente registados antes de efectuar qualquer licitação.

1.4. Neste registo prévio deverão constar todos os elementos de identificação necessários à emissão da FACTURAÇÃO e/ou elaboração do CONTRATO DE COMPRA E VENDA, como sejam nome, morada, número de Bilhete ou documento equivalente e NUIT |Número Único de Identificação Tributária.

1.5. Ao proceder ao registo para leilão, o interessado está a declarar de forma expressa que conhece e aceita as presentes condições.

1.6. Ao licitar, o licitante assume todas as obrigações e responsabilidades decorrentes de tal acto, nomeadamente de adquirir o bem pelo valor que ofereceu, em conformidade com o estabelecido na lei e nestas condições de venda.

1.7. As licitações deverão ser feitas de forma clara, em voz alta e com a raquete bem visível, de modo a não suscitar dúvidas.

1.8. Os bens são vendidos no local, condições, estado físico e jurídico em que se encontram.

1.9. Presume-se que o arrematante conhece os bens, pelo que a LEILOSOC, LDA. declina qualquer responsabilidade relativamente ao seu estado de conservação ou funcionamento.

1.10. O incumprimento das condições gerais, a falta de pagamento, o não levantamento dos bens ou desistência, poderá ter as seguintes implicações:

- (i) A venda ser considerada sem efeito;
- (ii) Não poder concorrer a nova venda;
- (iii) Responder criminal e/ou civilmente pelos danos ou prejuízos causados.

1.11. A LEILOSOC LDA., enquanto estabelecimento de leilão, reserva-se aos seguintes direitos:

- (i) Não adjudicar, no caso dos valores obtidos serem considerados insuficientes.
- (ii) Exigir, caso ache necessário, que os pagamentos sejam feitos em cheque visado ou numerário.
- (iii) Considerar nulas as vendas não sinalizadas.
- (iv) Cancelar ou suspender as vendas, quando estas ocorram de forma irregular.

1.12. Serviços prestados pela LEILOSOC, LDA.:

- (i) 10% no caso dos BENS MÓVEIS e acrescido de 17% de IVA (sobre o valor da comissão).
- (ii) 5% no caso dos BENS IMÓVEIS e acrescido de 17% de IVA |sobre o valor da comissão).

1.13. No acto do registo é obrigatória a entrega do comprovativo de pagamento da caução (por transferência ou depósito) ou por cheque visado no valor de:

- Consultar nota informativa neste catálogo.

O qual será devolvido no final do leilão, caso o licitante não adquira nenhum lote.

2. BENS MOVEIS

2.1. O comprador pagará com a arrematação a totalidade do valor proposto, bem como o valor correspondente à prestação de serviços da leiloeira e respetivos.

2.2. Após boa cobrança do preço, o comprador assume a posse dos bens, ficando responsável pelo seu levantamento no prazo de 5 dias.

2. BENS IMÓVEIS

2.1. O arrematante e promitente-comprador pagará, com a arrematação e assinatura do contrato de compra e venda, 10% do valor proposto, a título de sinal e princípio de pagamento, bem como o valor correspondente pelos serviços prestados pela leiloeira.

2.2. O remanescente será pago na data da escritura, através de cheque visado.



CONTACTOS

MOÇAMBIQUE

Rua da Argélia, n.º 244
MAPUTO

 **+258 846 928 335**

ANGOLA:

Avenida da Revolução de Outubro, n.º 2 B
Apartado 1
LUANDA

 **+244 946 768 434**

Centro Logístico

EN100 – Dande Barra do Dande
BENGO

ESPAÑA

Paseo de la Castellana, 122; 1.º Dcha.
28046 - MADRID

PORTUGAL

Lisboa: Rua Basílio Teles, n.º 35; 8.º Esq.
1070-020 Lisboa

Porto: Rua D. João IV, 340
4000-298 Porto .
T. 228 346 550 · F. 228 346 559

Leiria: Urbanização Nova Leiria
Av. 22 de Maio, 26; 1.º F
2415-396 Leiria

Açores: Rua Bento José Morais, 23
1.º Norte Dt.º
9500-772 Ponta Delgada

Centro Logístico

Rua da Estrada Velha, 820
4585-610 Recarei, Paredes
T. 225 193 200

 **707 297 297**
geral@leilosoc.pt