

# LEILOSOC<sup>®</sup>

MARKET PARTNERS

Ema Paula Gonçalves Magalhães dos Santos (1072/18.7T8VNF)

## LEILÃO ELETRÔNICO

Até dia 18 de novembro de 2022 às 18h00



VESTUÁRIO  
CALÇADO  
ACESSÓRIOS  
JÓIAS  
RELÓGIOS



# DADOS GERAIS



## Leilão Eletrónico

<b>Insolvente</b>	Ema Paula Gonçalves Magalhães dos Santos
<b>Processo Judicial</b>	1072/18.7T8VNF – Tribunal Judicial da Comarca de Braga - Juízo de Comércio de Vila Nova de Famalicão - Juiz 4
<b>Administrador da Insolvência</b>	Dr. Carlos Manuel Prieto Machado Correia Pinto
<b>Descrição</b>	Vestuário · Calçado · Acessórios · Jóias · Relógios
<b>Modalidade de Venda</b>	Venda em Estabelecimento de Leilão (Artigo n.º 834 do CPC)
<b>Forma de Venda</b>	Leilão Eletrónico
<b>Período de Venda</b>	24 de outubro a 18 de novembro de 2022 às 18h00
<b>Combinações de Venda</b>	Nos termos do artigo 162 do CIRE: <ul style="list-style-type: none"><li>· TOTALIDADE DOS LOTES;</li><li>· LOTE A LOTE;</li><li>· OUTRAS POSSÍVEIS.</li></ul>



Localização  
**LEILOSOC® Norte**



Lotes  
**129**



Setor  
**Moda**



Valor Base Total  
**€ 11.426,70**

<b>Visitas</b>	Por marcação.
<b>Moradas / Lotes</b>	<b>Lotes 1 a 115</b> – Centro Logístico LEILOSOC® Norte, n.º 820 · 4585-610 Recarei, Paredes <b>Lotes 116 a 129</b> – Rua D. João IV, n.º 340 · 4000-298 Porto
<b>+Informações</b>	707 297 297 // geral@leilosoc.pt

### NOTAS INFORMATIVAS:

- Os bens são vendidos nas condições, estado físico e jurídico em que se encontram, pelo que a LEILOSOC Market Partners® declina qualquer responsabilidade relativamente ao seu estado, legalidade e autenticidade da marca representada nas etiquetas.
- A adjudicação fica sujeita à apreciação dos valores obtidos entre as partes e o todo.
- Os itens constantes nesta relação de bens estão, até ao término do evento, sujeitos a alterações.
- IVA incluído.



# LEILÃO DE ROUPA PARA MULHER

Estado: usado, com sinais de desgaste

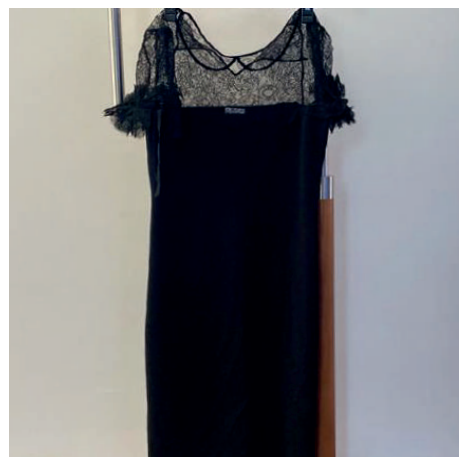

Casacos

Blazers

Fatos

Vestidos

Saias

Calças

Gabardines



## LEILÃO DE ROUPA PARA MULHER

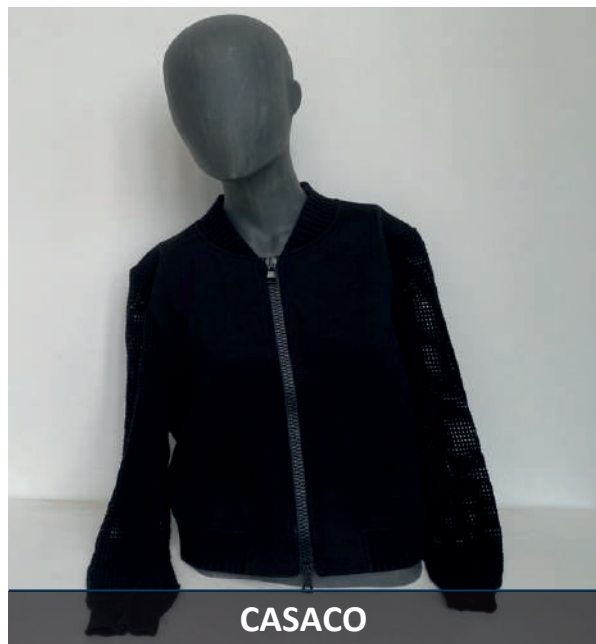

CASACO

**Descrição:** Casaco preto com fecho, com corte casual, ideal para uma caminhada noturna.

<b>Etiqueta:</b>	Boutique MOSCHINO
<b>Tipo de Objeto:</b>	Casaco
<b>Cor</b>	Preto
<b>Padrão</b>	Uma cor
<b>Tamanho na Etiqueta</b>	42
<b>Material</b>	Sem identificação
<b>Fabricado em</b>	Sem identificação
<b>Estilo</b>	Casual

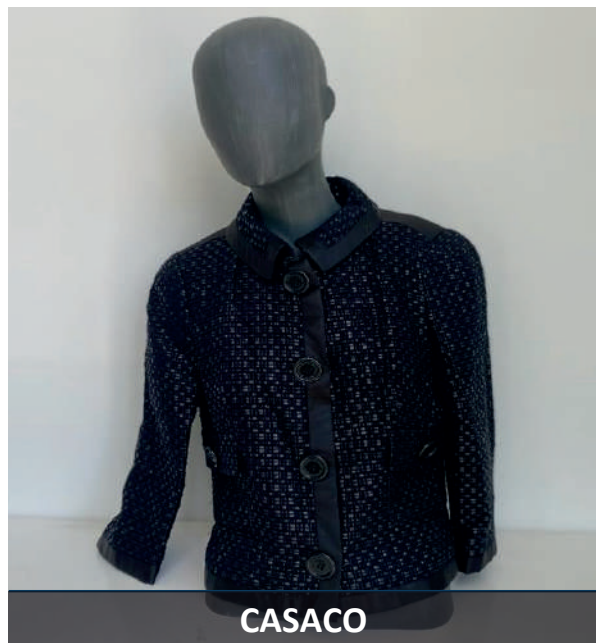
**Valor Base:** € 61,50**LOTE 1** | Verba 1

CASACO

**Descrição:** Casaco preto, curto, casual e elegante, ideal para as mais variadas situações do quotidiano.

<b>Etiqueta:</b>	BURBERRY
<b>Tipo de Objeto:</b>	Casaco
<b>Cor</b>	Preto
<b>Padrão</b>	Uma cor
<b>Tamanho na Etiqueta</b>	Sem identificação
<b>Material</b>	Algodão · Poliamida · Viscose
<b>Fabricado em</b>	Sem identificação
<b>Estilo</b>	Casual

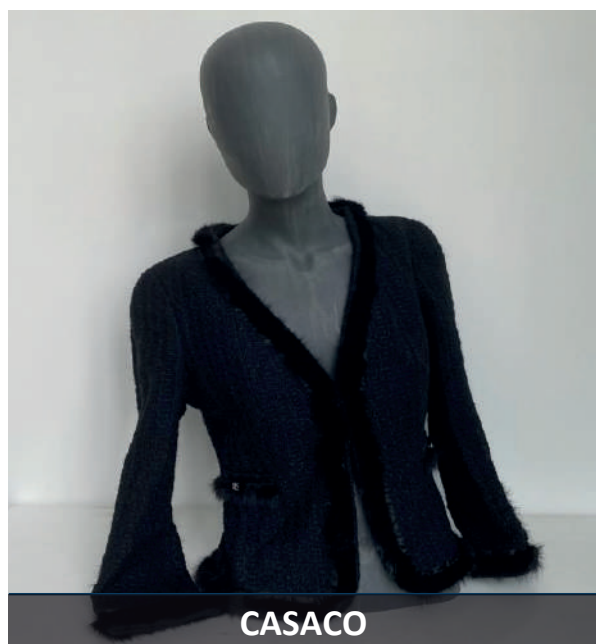
**Valor Base:** € 61,50**LOTE 2** | Verba 2

CASACO

**Descrição:** Casaco preto de corte elegante, com pelo nas bordas do casaco, ideal para um dia preenchido com reuniões.

<b>Etiqueta:</b>	CAROLINA HERRERA
<b>Tipo de Objeto:</b>	Casaco
<b>Cor</b>	Preto
<b>Padrão</b>	Uma cor
<b>Tamanho na Etiqueta</b>	40
<b>Material</b>	Lã · Poliamida · Poliéster
<b>Fabricado em</b>	Espanha
<b>Estilo</b>	Casual

**Valor Base:** € 73,80**LOTE 3** | Verba 3



## LEILÃO DE ROUPA PARA MULHER



CASACO

**Descrição:** Casaco dourado brilhante, casual.

<b>Etiqueta:</b>	BURBERRY
<b>Tipo de Objeto:</b>	Casaco
<b>Cor</b>	Dourado brilhante
<b>Padrão</b>	Uma cor
<b>Tamanho na Etiqueta</b>	Sem identificação
<b>Material</b>	Pele · Viscose
<b>Fabricado em</b>	Sem identificação
<b>Estilo</b>	Casual

**Valor Base:** € 61,50

**LOTE 4** | Verba 4



CASACO

**Descrição:** Casaco castanho em pele, com corte casual, ideal para dias amenos.

<b>Etiqueta:</b>	GUCCI
<b>Tipo de Objeto:</b>	Casaco
<b>Cor</b>	Castanho
<b>Padrão</b>	Uma cor
<b>Tamanho na Etiqueta</b>	40
<b>Material</b>	Pele · Poliamida
<b>Fabricado em</b>	Itália
<b>Estilo</b>	Casual

**Valor Base:** € 61,50

**LOTE 5** | Verba 5

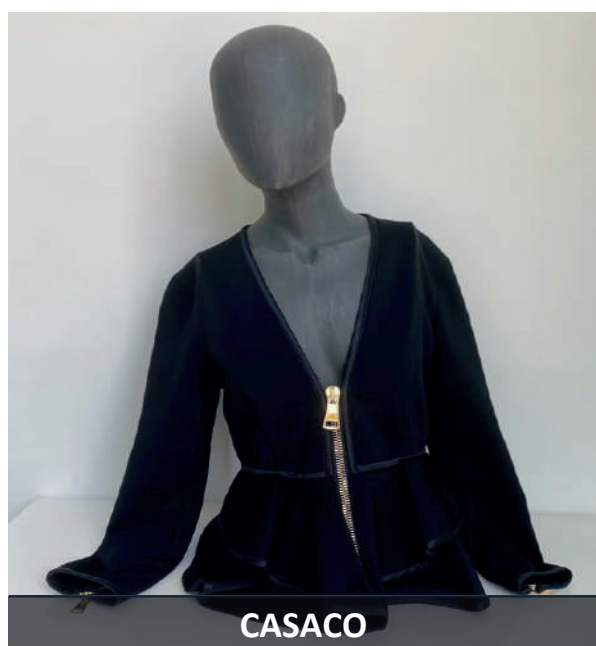

CASACO

**Descrição:** Casaco preto com folhos, com corte casual, único e elegante, ideal para combinar com umas calças clássicas.

<b>Etiqueta:</b>	GIVENCHY
<b>Tipo de Objeto:</b>	Casaco
<b>Cor</b>	Preto
<b>Padrão</b>	Uma cor
<b>Tamanho na Etiqueta</b>	40
<b>Material</b>	Poliamida · Elastano · Seda
<b>Fabricado em</b>	Sem identificação
<b>Estilo</b>	Casual

**Valor Base:** € 73,80

**LOTE 6** | Verba 6

## LEILÃO DE ROUPA PARA MULHER



CASACO

**Descrição:** Casaco preto em pele e malha, com corte casual, ideal para combinar com umas calças de ganga.

<b>Etiqueta:</b>	BURBERRY
<b>Tipo de Objeto:</b>	Casaco
<b>Cor</b>	Preto
<b>Padrão</b>	Uma cor
<b>Tamanho na Etiqueta</b>	40
<b>Material</b>	Lã · Pele
<b>Fabricado em</b>	Sem identificação
<b>Estilo</b>	Casual

**Valor Base:** € 86,10**LOTE 7** | Verba 7

VESTIDO

**Descrição:** Vestido de malha azul, com detalhe único de laço, ideal para várias situações do quotidiano, desde trabalho a lazer.

<b>Etiqueta:</b>	RED VALENTINO
<b>Tipo de Objeto:</b>	Vestido
<b>Cor</b>	Azul
<b>Padrão</b>	Uma cor
<b>Tamanho na Etiqueta</b>	Sem identificação
<b>Material</b>	Sem identificação
<b>Fabricado em</b>	Sem identificação
<b>Estilo</b>	Casual

**Valor Base:** € 49,20**LOTE 8** | Verba 8

FATO

**Descrição:** Fato composto por blazer e calças vermelhos, ideal para um ambiente corporativo.

<b>Etiqueta:</b>	ARMANI JEANS
<b>Tipo de Objeto:</b>	Fato
<b>Cor</b>	Vermelho
<b>Padrão</b>	Uma cor
<b>Tamanho na Etiqueta</b>	38/40
<b>Material</b>	Viscose · Poliéster · Elastano · Algodão
<b>Fabricado em</b>	Roménia
<b>Estilo</b>	Casual

**Valor Base:** € 123,00**LOTE 9** | Verba 9

## LEILÃO DE ROUPA PARA MULHER



BLUSA

**Descrição:** Blusa vermelha de corte elegante, ideal para um dia quente, para combinar com saia ou calças.

<b>Etiqueta:</b>	ARMANI JEANS
<b>Tipo de Objeto:</b>	Blusa
<b>Cor</b>	Vermelho
<b>Padrão</b>	Uma cor
<b>Tamanho na Etiqueta</b>	36
<b>Material</b>	Poliéster
<b>Fabricado em</b>	China
<b>Estilo</b>	Casual

**Valor Base:** € 49,20

**LOTE 10** | Verba 10



VESTIDO

**Descrição:** Vestido midi preto com renda e pormenores em renda nas mangas, ideal para uma cerimónia.

<b>Etiqueta:</b>	RED VALENTINO
<b>Tipo de Objeto:</b>	Vestido
<b>Cor</b>	Preto
<b>Padrão</b>	Uma cor
<b>Tamanho na Etiqueta</b>	Sem identificação
<b>Material</b>	Renda
<b>Fabricado em</b>	Sem identificação
<b>Estilo</b>	Casual

**Valor Base:** € 49,20

**LOTE 11** | Verba 11

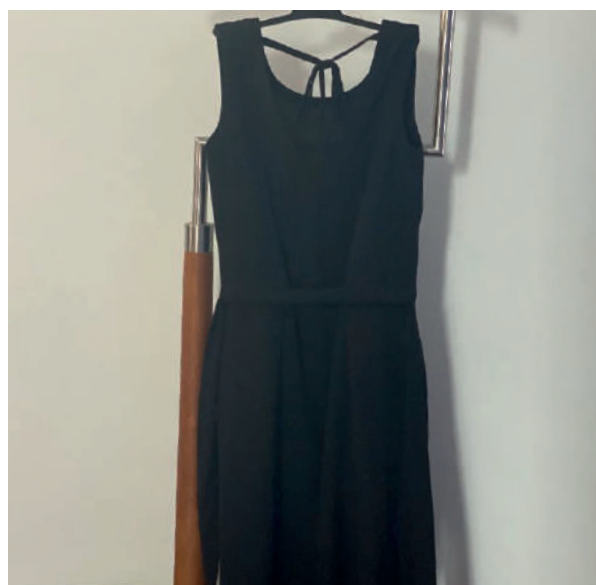

VESTIDO

**Descrição:** Vestido midi preto com cinto, ideal para várias situações do quotidiano, desde trabalho a lazer.

<b>Etiqueta:</b>	ARMANI JEANS
<b>Tipo de Objeto:</b>	Vestido
<b>Cor</b>	Preto
<b>Padrão</b>	Uma cor
<b>Tamanho na Etiqueta</b>	40
<b>Material</b>	Poliéster
<b>Fabricado em</b>	Sem identificação
<b>Estilo</b>	Casual

**Valor Base:** € 49,20

**LOTE 12** | Verba 12



## LEILÃO DE ROUPA PARA MULHER



CASACO

**Descrição:** Casaco de pelo preto, elegante, ideal para uma gala, combinado com vestido.

<b>Etiqueta:</b>	P.A.R.O.S.H.
<b>Tipo de Objeto:</b>	Casaco
<b>Cor</b>	Preto
<b>Padrão</b>	Uma cor
<b>Tamanho na Etiqueta</b>	S
<b>Material</b>	Pele · Poliéster
<b>Fabricado em</b>	China
<b>Estilo</b>	Casual

**Valor Base:** € 61,50

**LOTE 13** | Verba 13



CASACO

**Descrição:** Casaco de pele preto, ideal para uma gala, combinado com vestido.

<b>Etiqueta:</b>	RIZAL
<b>Tipo de Objeto:</b>	Casaco
<b>Cor</b>	Preto
<b>Padrão</b>	Uma cor
<b>Tamanho na Etiqueta</b>	42
<b>Material</b>	Pele · Poliéster
<b>Fabricado em</b>	Sem identificação
<b>Estilo</b>	Casual

**Valor Base:** € 123,00

**LOTE 14** | Verba 14



CASACO

**Descrição:** Casaco de pelo com 2 tons de castanho, de corte muito elegante.

<b>Etiqueta:</b>	ITALY FULARS
<b>Tipo de Objeto:</b>	Casaco
<b>Cor</b>	Castanho
<b>Padrão</b>	Uma cor
<b>Tamanho na Etiqueta</b>	M
<b>Material</b>	Sem identificação
<b>Fabricado em</b>	Sem identificação
<b>Estilo</b>	Casual

**Valor Base:** € 61,50

**LOTE 15** | Verba 15

## LEILÃO DE ROUPA PARA MULHER



CASACO

**Descrição:** Casaco de napa preto, com botões dourados relevados, ideal para um dia ameno.

<b>Etiqueta:</b>	GUESS
<b>Tipo de Objeto:</b>	Casaco
<b>Cor</b>	Preto
<b>Padrão</b>	Uma cor
<b>Tamanho na Etiqueta</b>	S
<b>Material</b>	Poliuretano
<b>Fabricado em</b>	China
<b>Estilo</b>	Casual

**Valor Base:** € 61,50**LOTE 16** | Verba 16

CASACO

**Descrição:** Casaco camel em pele, com gola em pelo branco, ideal para dias frios e secos.

<b>Etiqueta:</b>	BOSS
<b>Tipo de Objeto:</b>	Casaco
<b>Cor</b>	Camel
<b>Padrão</b>	Uma cor
<b>Tamanho na Etiqueta</b>	36
<b>Material</b>	Pele
<b>Fabricado em</b>	Sem identificação
<b>Estilo</b>	Casual

**Valor Base:** € 92,25**LOTE 17** | Verba 17

CASACO

**Descrição:** Casaco preto comprido com cinto, de corte elegante, ideal para as mais variadas situações do quotidiano, desde trabalho a lazer.

<b>Etiqueta:</b>	MICHAEL KORS
<b>Tipo de Objeto:</b>	Casaco
<b>Cor</b>	Preto
<b>Padrão</b>	Uma cor
<b>Tamanho na Etiqueta</b>	M
<b>Material</b>	Sem identificação
<b>Fabricado em</b>	Sem identificação
<b>Estilo</b>	Casual

**Valor Base:** € 123,00**LOTE 18** | Verba 18

## LEILÃO DE ROUPA PARA MULHER



CASACO

**Descrição:** Casaco preto com capuz, de corte casual, ideal para as mais variadas situações do quotidiano, desde trabalho a lazer.

<b>Etiqueta:</b>	PRADA
<b>Tipo de Objeto:</b>	Casaco
<b>Cor</b>	Preto
<b>Padrão</b>	Uma cor
<b>Tamanho na Etiqueta</b>	40
<b>Material</b>	Lã virgem · Poliéster
<b>Fabricado em</b>	Sem identificação
<b>Estilo</b>	Casual

**Valor Base:** € 123,00**LOTE 19** | Verba 19

CASACO

**Descrição:** Casaco preto, estilo sobretudo, ideal para dias frios e secos.

<b>Etiqueta:</b>	MISSONI
<b>Tipo de Objeto:</b>	Casaco
<b>Cor</b>	Preto
<b>Padrão</b>	Uma cor
<b>Tamanho na Etiqueta</b>	44
<b>Material</b>	Sem identificação
<b>Fabricado em</b>	Roménia
<b>Estilo</b>	Casual

**Valor Base:** € 123,00**LOTE 20** | Verba 20

CASACO

**Descrição:** Casaco camel com capuz de pelo, ideal para dias frios e secos.

<b>Etiqueta:</b>	WEEKEND MAX MARA
<b>Tipo de Objeto:</b>	Casaco
<b>Cor</b>	Camel
<b>Padrão</b>	Uma cor
<b>Tamanho na Etiqueta</b>	42
<b>Material</b>	Lã Virgem · Acetato · Viscose
<b>Fabricado em</b>	Sem identificação
<b>Estilo</b>	Casual

**Valor Base:** € 123,00**LOTE 21** | Verba 21



## LEILÃO DE ROUPA PARA MULHER



CASACO

**Descrição:** Casaco camel comprido em pele, com botões dourados relevados e cinto, ideal para o inverno.

<b>Etiqueta:</b>	GUCCI
<b>Tipo de Objeto:</b>	Casaco
<b>Cor</b>	Camel
<b>Padrão</b>	Uma cor
<b>Tamanho na Etiqueta</b>	40
<b>Material</b>	Pele · Seda
<b>Fabricado em</b>	Itália
<b>Estilo</b>	Casual

**Valor Base:** € 147,60**LOTE 22** | Verba 22

CASACO

**Descrição:** Casaco preto, em pele e pelo, curto, casual, ideal para dias de frio e secos.

<b>Etiqueta:</b>	RED VALENTINO
<b>Tipo de Objeto:</b>	Casaco
<b>Cor</b>	Preto
<b>Padrão</b>	Uma cor
<b>Tamanho na Etiqueta</b>	42
<b>Material</b>	Pele · Cor obtida de forma artificial
<b>Fabricado em</b>	China
<b>Estilo</b>	Casual

**Valor Base:** € 61,50**LOTE 23** | Verba 47

CASACO

**Descrição:** Casaco comprido, em preto, amarelo e castanho, ideal para dias frios e para as mais variadas situações do quotidiano.

<b>Etiqueta:</b>	AZURENE
<b>Tipo de Objeto:</b>	Casaco
<b>Cor</b>	Preto, Amarelo e Castanho
<b>Padrão</b>	Três cores
<b>Tamanho na Etiqueta</b>	Sem identificação
<b>Material</b>	Sem identificação
<b>Fabricado em</b>	Sem identificação
<b>Estilo</b>	Casual

**Valor Base:** € 92,25**LOTE 24** | Verba 48

## LEILÃO DE ROUPA PARA MULHER



CASACO

**Descrição:** Casaco de pelo cinza, muito quente e macio, ideal para dias de inverno.

<b>Etiqueta:</b>	LEVINSKY
<b>Tipo de Objeto:</b>	Casaco
<b>Cor</b>	Cinza
<b>Padrão</b>	Uma cor
<b>Tamanho na Etiqueta</b>	42
<b>Material</b>	Sem identificação
<b>Fabricado em</b>	Sem identificação
<b>Estilo</b>	Casual

**Valor Base:** € 123,00

**LOTE 25** | Verba 49



CASACO

**Descrição:** Casaco castanho com pelo cinza, ideal para dias solarengos de frio.

<b>Etiqueta:</b>	ABSOLU
<b>Tipo de Objeto:</b>	Casaco
<b>Cor</b>	Castanho e Cinza
<b>Padrão</b>	Duas cores
<b>Tamanho na Etiqueta</b>	Sem identificação
<b>Material</b>	Sem identificação
<b>Fabricado em</b>	Sem identificação
<b>Estilo</b>	Casual

**Valor Base:** € 92,25

**LOTE 26** | Verba 50



VESTIDO

**Descrição:** Vestido preto, midi, como laço e rendado na parte superior ideal para dias primaveris ou outonais, em várias situações do quotidiano.

<b>Etiqueta:</b>	RED VALENTINO
<b>Tipo de Objeto:</b>	Vestido
<b>Cor</b>	Preto
<b>Padrão</b>	Uma cor
<b>Tamanho na Etiqueta</b>	Sem identificação
<b>Material</b>	Sem identificação
<b>Fabricado em</b>	Sem identificação
<b>Estilo</b>	Casual

**Valor Base:** € 49,20

**LOTE 27** | Verba 51

## LEILÃO DE ROUPA PARA MULHER



CASACO

**Descrição:** Casaco preto, em pele, curto, casual, ideal para dias amenos.

<b>Etiqueta:</b>	RED VALENTINO
<b>Tipo de Objeto:</b>	Casaco
<b>Cor</b>	Preto
<b>Padrão</b>	Uma cor
<b>Tamanho na Etiqueta</b>	M
<b>Material</b>	Lã virgem
<b>Fabricado em</b>	Itália
<b>Estilo</b>	Casual

**Valor Base:** € 61,50

**LOTE 28** | Verba 52



SAIA

**Descrição:** Saia preta com fecho, curta, ideal para combinar com uma blusa colorida ou neutra, em várias situações do quotidiano.

<b>Etiqueta:</b>	PRADA
<b>Tipo de Objeto:</b>	Saia
<b>Cor</b>	Preto
<b>Padrão</b>	Uma cor
<b>Tamanho na Etiqueta</b>	42
<b>Material</b>	Lã virgem
<b>Fabricado em</b>	Itália
<b>Estilo</b>	Casual

**Valor Base:** € 49,20

**LOTE 29** | Verba 53



CASACO

**Descrição:** Casaco preto com folhos, de corte elegante e único, apropriado a várias situações do quotidiano.

<b>Etiqueta:</b>	CAROLINA HERRERA
<b>Tipo de Objeto:</b>	Casaco
<b>Cor</b>	Preto
<b>Padrão</b>	Uma cor
<b>Tamanho na Etiqueta</b>	S
<b>Material</b>	Viscose · Poliamida
<b>Fabricado em</b>	Sem identificação
<b>Estilo</b>	Casual

**Valor Base:** € 123,00

**LOTE 30** | Verba 54



## LEILÃO DE ROUPA PARA MULHER



VESTIDO

**Descrição:** Vestido preto, midi, de meia gola, ideal para o inverno.

<b>Etiqueta:</b>	CAROLINA HERRERA
<b>Tipo de Objeto:</b>	Vestido
<b>Cor</b>	Preto
<b>Padrão</b>	Uma cor
<b>Tamanho na Etiqueta</b>	S
<b>Material</b>	Lã · Algodão · Seda
<b>Fabricado em</b>	Sem identificação
<b>Estilo</b>	Casual

**Valor Base:** € 73,80

**LOTE 31** | Verba 55



VESTIDO

**Descrição:** Vestido preto, midi, com motivos em cinzento, ideal para dias quentes de primavera ou verão.

<b>Etiqueta:</b>	PRADA
<b>Tipo de Objeto:</b>	Vestido
<b>Cor</b>	Preto e Cinza
<b>Padrão</b>	Duas cores
<b>Tamanho na Etiqueta</b>	40
<b>Material</b>	Lã virgem
<b>Fabricado em</b>	Itália
<b>Estilo</b>	Casual

**Valor Base:** € 73,80

**LOTE 32** | Verba 56



BLUSA

**Descrição:** Blusa preta ideal para o verão e para combinar com umas calças de ganga ou clássicas.

<b>Etiqueta:</b>	BURBERRY
<b>Tipo de Objeto:</b>	Blusa
<b>Cor</b>	Preto
<b>Padrão</b>	Uma cor
<b>Tamanho na Etiqueta</b>	40
<b>Material</b>	Sem identificação
<b>Fabricado em</b>	Sem identificação
<b>Estilo</b>	Casual

**Valor Base:** € 49,20

**LOTE 33** | Verba 57

## LEILÃO DE ROUPA PARA MULHER



VESTIDO

**Descrição:** Vestido azul, midi, tipo camiseiro, com froques em preto, ideal para uma saída com amigos na primavera.

<b>Etiqueta:</b>	ELISABETTA FRANCHI JEANS
<b>Tipo de Objeto:</b>	Vestido
<b>Cor</b>	Azul e Preto
<b>Padrão</b>	Duas cores
<b>Tamanho na Etiqueta</b>	44
<b>Material</b>	Algodão · Elastano
<b>Fabricado em</b>	Sem identificação
<b>Estilo</b>	Casual

**Valor Base:** € 61,50**LOTE 34** | Verba 58

VESTIDO

**Descrição:** Vestido preto, midi, com laço, ideal para evento corporativo em qualquer estação.

<b>Etiqueta:</b>	TOSCA BLU
<b>Tipo de Objeto:</b>	Vestido
<b>Cor</b>	Preto
<b>Padrão</b>	Uma cor
<b>Tamanho na Etiqueta</b>	42
<b>Material</b>	Poliéster · Viscose · Elastómero
<b>Fabricado em</b>	Itália
<b>Estilo</b>	Casual

**Valor Base:** € 61,50**LOTE 35** | Verba 59

VESTIDO

**Descrição:** Vestido preto, curto, com transparência, ideal para uma saída à noite.

<b>Etiqueta:</b>	ELISABETTA FRANCHI JEANS
<b>Tipo de Objeto:</b>	Vestido
<b>Cor</b>	Preto
<b>Padrão</b>	Uma cor
<b>Tamanho na Etiqueta</b>	44
<b>Material</b>	Poliamida · Elastano
<b>Fabricado em</b>	Sem identificação
<b>Estilo</b>	Casual

**Valor Base:** € 61,50**LOTE 36** | Verba 60

## LEILÃO DE ROUPA PARA MULHER



BLUSA

**Descrição:** Blusa fúcsia, ideal para um dia normal combinado com calças de ganga ou para uma saída à noite combinado com saia ou calças clássicas.

<b>Etiqueta:</b>	SEE BY CHLOÉ
<b>Tipo de Objeto:</b>	Blusa
<b>Cor</b>	Rosa Fúcsia
<b>Padrão</b>	Uma cor
<b>Tamanho na Etiqueta</b>	36
<b>Material</b>	Seda
<b>Fabricado em</b>	Sem identificação
<b>Estilo</b>	Casual

**Valor Base:** € 49,20

**LOTE 37** | Verba 61



VESTIDO

**Descrição:** Vestido florido, preto, com flores verdes e amarelas, ideal para dias amenos de outono ou primavera.

<b>Etiqueta:</b>	DOLCE & GABBANA
<b>Tipo de Objeto:</b>	Vestido
<b>Cor</b>	Preto, Verde e Amarelo
<b>Padrão</b>	Florido
<b>Tamanho na Etiqueta</b>	38
<b>Material</b>	Viscose · Seda · Elastano
<b>Fabricado em</b>	Itália
<b>Estilo</b>	Casual

**Valor Base:** € 73,80

**LOTE 38** | Verba 62



VESTIDO

**Descrição:** Vestido laranja comprido com gola com pormenor de pele de cobra, ideal para um passeio de verão.

<b>Etiqueta:</b>	GUCCI
<b>Tipo de Objeto:</b>	Vestido
<b>Cor</b>	Laranja
<b>Padrão</b>	Uma cor
<b>Tamanho na Etiqueta</b>	38
<b>Material</b>	Sem identificação
<b>Fabricado em</b>	Itália
<b>Estilo</b>	Casual

**Valor Base:** € 73,80

**LOTE 39** | Verba 63



## LEILÃO DE ROUPA PARA MULHER



VESTIDO

**Descrição:** Vestido preto, midi, com fecho, com corte casual, ideal para várias situações do quotidiano.

<b>Etiqueta:</b>	BURBERRY
<b>Tipo de Objeto:</b>	Vestido
<b>Cor</b>	Preto
<b>Padrão</b>	Uma cor
<b>Tamanho na Etiqueta</b>	36
<b>Material</b>	Lã
<b>Fabricado em</b>	China
<b>Estilo</b>	Casual

**Valor Base:** € 73,80

**LOTE 40** | Verba 64



VESTIDO

**Descrição:** Vestido preto, midi, com desenho de laço na frente, ideal para um dia ameno em várias situações do quotidiano.

<b>Etiqueta:</b>	SEE BY CHLOÉ
<b>Tipo de Objeto:</b>	Vestido
<b>Cor</b>	Preto
<b>Padrão</b>	Uma cor
<b>Tamanho na Etiqueta</b>	38
<b>Material</b>	Sem identificação
<b>Fabricado em</b>	Sem identificação
<b>Estilo</b>	Casual

**Valor Base:** € 73,80

**LOTE 41** | Verba 65



CALÇAS

**Descrição:** Calças pretas, com um corte clássico e elegante, ideal em várias situações do quotidiano.

<b>Etiqueta:</b>	BALENCIAGA
<b>Tipo de Objeto:</b>	Calças
<b>Cor</b>	Preto
<b>Padrão</b>	Uma cor
<b>Tamanho na Etiqueta</b>	38
<b>Material</b>	Sem identificação
<b>Fabricado em</b>	Sem identificação
<b>Estilo</b>	Casual

**Valor Base:** € 49,20

**LOTE 42** | Verba 66

## LEILÃO DE ROUPA PARA MULHER



VESTIDO

**Descrição:** Vestido preto, midi, com aplicações de brilhantes, ideal para várias situações do quotidiano na primavera ou verão.

<b>Etiqueta:</b>	DOLCE & GABBANA
<b>Tipo de Objeto:</b>	Vestido
<b>Cor</b>	Preto
<b>Padrão</b>	Uma cor
<b>Tamanho na Etiqueta</b>	42
<b>Material</b>	Viscose · Seda · Elastano
<b>Fabricado em</b>	Sem identificação
<b>Estilo</b>	Casual

Valor Base: € 73,80

LOTE 43 | Verba 67



VESTIDO

**Descrição:** Vestido preto, midi, com gola e bolsos trabalhados, ideal para primavera ou outono, num dia de reuniões.

<b>Etiqueta:</b>	ROBERTO CAVALLI
<b>Tipo de Objeto:</b>	Vestido
<b>Cor</b>	Preto
<b>Padrão</b>	Uma cor
<b>Tamanho na Etiqueta</b>	M
<b>Material</b>	Sem identificação
<b>Fabricado em</b>	Sem identificação
<b>Estilo</b>	Casual

Valor Base: € 73,80

LOTE 44 | Verba 68



VESTIDO

**Descrição:** Vestido preto, midi, com mangas cinza, om corte casual, ideal para várias situações do quotidiano.

<b>Etiqueta:</b>	TRUSSARDI JEANS
<b>Tipo de Objeto:</b>	Vestido
<b>Cor</b>	Preto e Cinza
<b>Padrão</b>	Duas cores
<b>Tamanho na Etiqueta</b>	42
<b>Material</b>	Sem identificação
<b>Fabricado em</b>	Sem identificação
<b>Estilo</b>	Casual

Valor Base: € 73,80

LOTE 45 | Verba 69

## LEILÃO DE ROUPA PARA MULHER

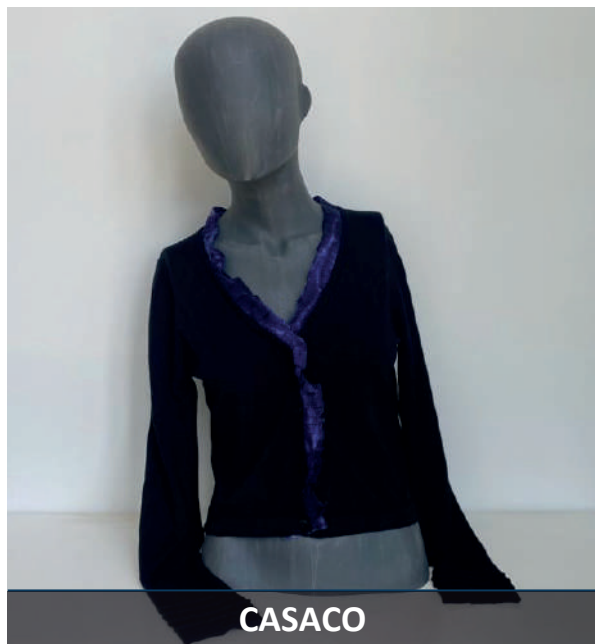

**Descrição:** Casaco preto com folho lilás, com corte casual e elegante, ideal para várias situações do quotidiano.

<b>Etiqueta:</b>	JUST CAVALLI
<b>Tipo de Objeto:</b>	Casaco
<b>Cor</b>	Preto e Lilás
<b>Padrão</b>	Duas cores
<b>Tamanho na Etiqueta</b>	42
<b>Material</b>	Sem identificação
<b>Fabricado em</b>	Itália
<b>Estilo</b>	Casual

**Valor Base:** € 61,50

**LOTE 46** | Verba 70



**Descrição:** Vestido preto curto, casual, ideal para o verão.

<b>Etiqueta:</b>	PINKO TAG
<b>Tipo de Objeto:</b>	Vestido
<b>Cor</b>	Preto
<b>Padrão</b>	Uma cor
<b>Tamanho na Etiqueta</b>	40
<b>Material</b>	Poliéster · Elastano
<b>Fabricado em</b>	Sem identificação
<b>Estilo</b>	Casual

**Valor Base:** € 73,80

**LOTE 47** | Verba 83

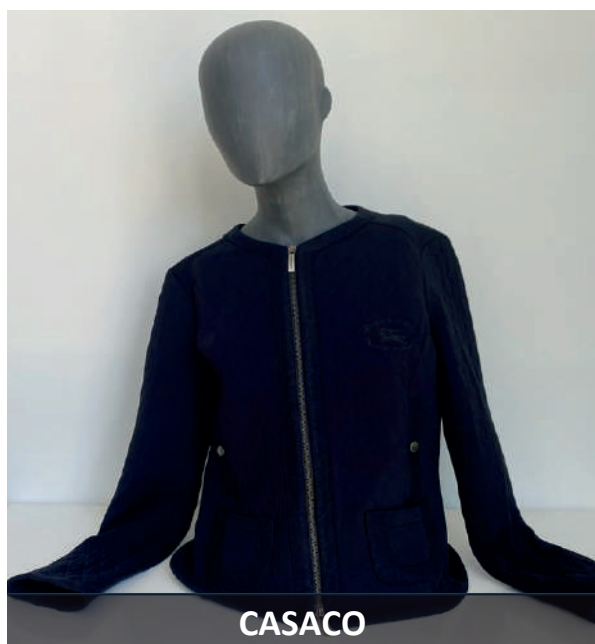

**Descrição:** Casaco preto curto, com corte casual, ideal para um passeio primaveril ou outonal.

<b>Etiqueta:</b>	BURBERRY
<b>Tipo de Objeto:</b>	Casaco
<b>Cor</b>	Preto
<b>Padrão</b>	Uma cor
<b>Tamanho na Etiqueta</b>	44
<b>Material</b>	Lã · Poliamida · Poliéster · Elastano
<b>Fabricado em</b>	Sem identificação
<b>Estilo</b>	Casual

**Valor Base:** € 61,50

**LOTE 48** | Verba 84



## LEILÃO DE ROUPA PARA MULHER



BLUSA

**Descrição:** Blusa preta com mangas com aplicações em pérola, ideal para dias amenos no escritório.

<b>Etiqueta:</b>	PINKO TAG
<b>Tipo de Objeto:</b>	Blusa
<b>Cor</b>	Preto
<b>Padrão</b>	Uma cor
<b>Tamanho na Etiqueta</b>	36
<b>Material</b>	Poliéster · Viscose · Elastano
<b>Fabricado em</b>	Sem identificação
<b>Estilo</b>	Casual

**Valor Base:** € 49,20**LOTE 49** | Verba 85

BLAZER

**Descrição:** Blazer azul com botões dourados, com corte casual e elegante, adequado a várias situações do quotidiano.

<b>Etiqueta:</b>	CAROLINA HERRERA
<b>Tipo de Objeto:</b>	Blazer
<b>Cor</b>	Azul
<b>Padrão</b>	Uma cor
<b>Tamanho na Etiqueta</b>	42
<b>Material</b>	Algodão · Seda
<b>Fabricado em</b>	Sem identificação
<b>Estilo</b>	Casual

**Valor Base:** € 61,50**LOTE 50** | Verba 86

CASACO

**Descrição:** Casaco preto, com folho na gola, de corte casual e elegante.

<b>Etiqueta:</b>	CAROLINA HERRERA
<b>Tipo de Objeto:</b>	Casaco
<b>Cor</b>	Preto
<b>Padrão</b>	Uma cor
<b>Tamanho na Etiqueta</b>	40
<b>Material</b>	Lã · Poliamida · Caxemira
<b>Fabricado em</b>	Espanha
<b>Estilo</b>	Casual

**Valor Base:** € 61,50**LOTE 51** | Verba 87

## LEILÃO DE ROUPA PARA MULHER



VESTIDO

**Descrição:** Conjunto de Vestido/Blazer cinza, com pormenores de cor laranja, rosa e branca, ideal para dias frios no exterior, mas amenos no interior.

<b>Etiqueta:</b>	CAROLINA HERRERA
<b>Tipo de Objeto:</b>	Vestido e Blazer
<b>Cor</b>	Cinza, Laranja, Rosa, Branco
<b>Padrão</b>	Quatro cores
<b>Tamanho na Etiqueta</b>	36
<b>Material</b>	Lã · Algodão · Poliéster · Viscose · Alpaca
<b>Fabricado em</b>	Sem identificação
<b>Estilo</b>	Casual

**Valor Base:** € 123,00

**LOTE 52** | Verba 88



CASACO

**Descrição:** Casaco azul e branco, de corte elegante e clássico, ideal para várias situações do quotidiano.

<b>Etiqueta:</b>	CAROLINA HERRERA
<b>Tipo de Objeto:</b>	Casaco
<b>Cor</b>	Azul e Branco
<b>Padrão</b>	Duas cores
<b>Tamanho na Etiqueta</b>	40
<b>Material</b>	Linho · Algodão
<b>Fabricado em</b>	Espanha
<b>Estilo</b>	Casual

**Valor Base:** € 61,50

**LOTE 53** | Verba 89



BLAZER

**Descrição:** Blazer preto e rosa, em estilo tweed, ideal para um dia de primavera, em várias situações do quotidiano.

<b>Etiqueta:</b>	PINKO
<b>Tipo de Objeto:</b>	Blazer
<b>Cor</b>	Preto e Rosa
<b>Padrão</b>	Duas cores
<b>Tamanho na Etiqueta</b>	38
<b>Material</b>	Algodão · Lã virgem · Poliamida
<b>Fabricado em</b>	Sem identificação
<b>Estilo</b>	Casual

**Valor Base:** € 61,50

**LOTE 54** | Verba 90

## LEILÃO DE ROUPA PARA MULHER



BLAZER

**Descrição:** Blazer azul com riscas brancas e forro com padrão de leopardo, com corte elegante e corporativo.

<b>Etiqueta:</b>	DOLCE & GABBANA
<b>Tipo de Objeto:</b>	Blazer
<b>Cor</b>	Azul e Branco
<b>Padrão</b>	Duas cores
<b>Tamanho na Etiqueta</b>	40
<b>Material</b>	Viscose · Lã virgem · Elastano · Poliéster
<b>Fabricado em</b>	Itália
<b>Estilo</b>	Casual

**Valor Base:** € 61,50

**LOTE 55** | Verba 91



GABARDINE

**Descrição:** Gabardine bege, leve, com botões e cinto, ideal para dias de chuva, mas amenos.

<b>Etiqueta:</b>	CAROLINA HERRERA
<b>Tipo de Objeto:</b>	Gabardine
<b>Cor</b>	Bege
<b>Padrão</b>	Uma cor
<b>Tamanho na Etiqueta</b>	S
<b>Material</b>	Algodão
<b>Fabricado em</b>	Sem identificação
<b>Estilo</b>	Casual

**Valor Base:** € 86,10

**LOTE 56** | Verba 94



CASACO IMPERMEÁVEL

**Descrição:** Casaco impermeável castanho com pelo, ideal para dias chuvosos.

<b>Etiqueta:</b>	CAROLINA HERRERA
<b>Tipo de Objeto:</b>	Casaco Impermeável
<b>Cor</b>	Castanho
<b>Padrão</b>	Uma cor
<b>Tamanho na Etiqueta</b>	S
<b>Material</b>	Poliéster · Viscose · Pelo de Guaxinim · Penugem de Pato
<b>Fabricado em</b>	China

**Valor Base:** € 123,00

**LOTE 57** | Verba 95



## LEILÃO DE ROUPA PARA MULHER



CASACO

**Descrição:** Casaco preto com capuz, com forro em pelo, curto, casual/ desportivo, apropriado para várias situações do quotidiano.

<b>Etiqueta:</b>	PRADA
<b>Tipo de Objeto:</b>	Casaco
<b>Cor</b>	Preto
<b>Padrão</b>	Uma cor
<b>Tamanho na Etiqueta</b>	42
<b>Material</b>	Pele de carneiro tingida
<b>Fabricado em</b>	Itália
<b>Estilo</b>	Casual

**Valor Base:** € 86,10

**LOTE 58** | Verba 96

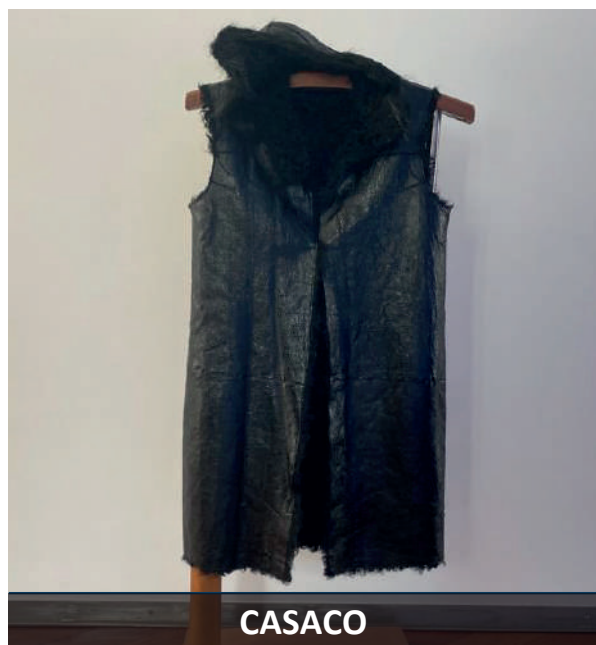

CASACO

**Descrição:** Casaco preto com capuz, sem mangas, em pelo, ideal para dias frios e solarengos.

<b>Etiqueta:</b>	PRADA
<b>Tipo de Objeto:</b>	Casaco/Colete
<b>Cor</b>	Preto
<b>Padrão</b>	Uma cor
<b>Tamanho na Etiqueta</b>	40
<b>Material</b>	Capuz: Pelo de Castor
<b>Fabricado em</b>	Itália
<b>Estilo</b>	Casual

**Valor Base:** € 86,10

**LOTE 59** | Verba 97

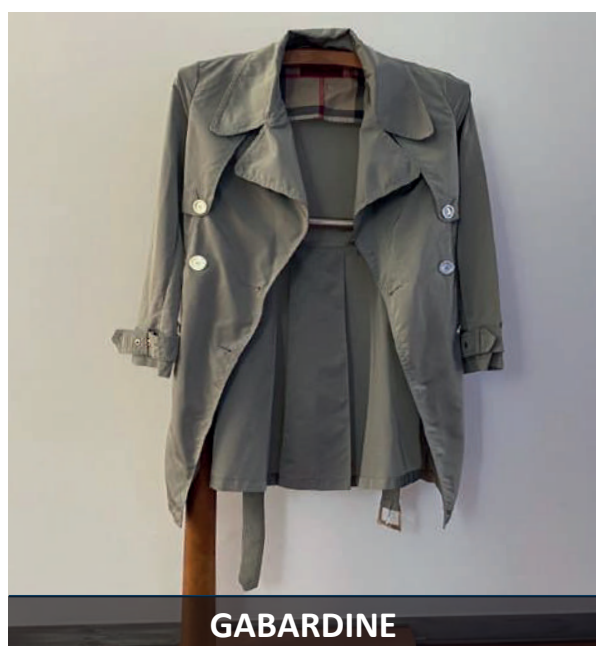

GABARDINE

**Descrição:** Gabardine cinzenta, com cinto, de corte simples, ideal para dias chuvosos e amenos.

<b>Etiqueta:</b>	BURBERRY
<b>Tipo de Objeto:</b>	Gabardine
<b>Cor</b>	Cinzenta
<b>Padrão</b>	Uma cor
<b>Tamanho na Etiqueta</b>	38
<b>Material</b>	Poliéster · Poliamida
<b>Fabricado em</b>	Sem identificação
<b>Estilo</b>	Casual

**Valor Base:** € 86,10

**LOTE 60** | Verba 98

## LEILÃO DE ROUPA PARA MULHER



GABARDINE

**Descrição:** Gabardine verde, com cinto, botões dourados, fecho, mangas e ombros trabalhados, ideal para dias chuvosos e amenos.

<b>Etiqueta:</b>	BURBERRY BRIT
<b>Tipo de Objeto:</b>	Gabardine
<b>Cor</b>	Verde
<b>Padrão</b>	Uma cor
<b>Tamanho na Etiqueta</b>	38
<b>Material</b>	Algodão · Viscose
<b>Fabricado em</b>	Bósnia
<b>Estilo</b>	Casual

Valor Base: € 86,10

LOTE 61 | Verba 99



CASACO IMPERMEÁVEL

**Descrição:** Casaco impermeável preto, com pelo nas mangas e na gola, quente, ideal para dias de inverno frios e chuvosos

<b>Etiqueta:</b>	ROBERTA BIAGI
<b>Tipo de Objeto:</b>	Casaco Impermeável
<b>Cor</b>	Preto
<b>Padrão</b>	Uma cor
<b>Tamanho na Etiqueta</b>	38
<b>Material</b>	Sem identificação
<b>Fabricado em</b>	Sem identificação
<b>Estilo</b>	Casual

Valor Base: € 123,00

LOTE 62 | Verba 100



CASACO IMPERMEÁVEL

**Descrição:** Casaco impermeável azul, com pelo nas mangas e gola e forro com padrão da marca.

<b>Etiqueta:</b>	BURBERRY
<b>Tipo de Objeto:</b>	Casaco Impermeável
<b>Cor</b>	Azul
<b>Padrão</b>	Uma cor
<b>Tamanho na Etiqueta</b>	38
<b>Material</b>	Seda · Algodão
<b>Fabricado em</b>	Sem identificação
<b>Estilo</b>	Casual

Valor Base: € 123,00

LOTE 63 | Verba 101

## LEILÃO DE ROUPA PARA MULHER



GABARDINE

**Descrição:** Gabardine, preta, ideal para dias de chuva, com um corte elegante apropriado para o quotidiano.

<b>Etiqueta:</b>	MIU MIU
<b>Tipo de Objeto:</b>	Gabardine
<b>Cor</b>	Preta
<b>Padrão</b>	Uma cor
<b>Tamanho na Etiqueta</b>	40
<b>Material</b>	Algodão · Poliamida
<b>Fabricado em</b>	Itália
<b>Estilo</b>	Casual

**Valor Base:** € 86,10**LOTE 64** | Verba 102

GABARDINE

**Descrição:** Gabardine, cinzenta com capuz, ideal para dias de chuva.

<b>Etiqueta:</b>	BURBERRY
<b>Tipo de Objeto:</b>	Gabardine
<b>Cor</b>	Cinzenta
<b>Padrão</b>	Uma cor
<b>Tamanho na Etiqueta</b>	36
<b>Material</b>	Poliéster · Algodão · Viscose · Metal
<b>Fabricado em</b>	China
<b>Estilo</b>	Casual

**Valor Base:** € 86,10**LOTE 65** | Verba 103

CASACO

**Descrição:** Casaco preto, curto, tipo jaqueta, casual, e apropriado a várias situações do quotidiano.

<b>Etiqueta:</b>	MOSCHINO
<b>Tipo de Objeto:</b>	Casaco
<b>Cor</b>	Preto
<b>Padrão</b>	Uma cor
<b>Tamanho na Etiqueta</b>	42
<b>Material</b>	Algodão · Poliamida
<b>Fabricado em</b>	Sem identificação
<b>Estilo</b>	Casual

**Valor Base:** € 61,50**LOTE 66** | Verba 104



## LEILÃO DE ROUPA PARA MULHER



CASACO

**Descrição:** Casaco ao xadrez, em tons de castanho e vermelho, com botões, ideal para dias solarengos e frios.

<b>Etiqueta:</b>	HUGO BOSS
<b>Tipo de Objeto:</b>	Casaco
<b>Cor</b>	Castanho e Vermelho
<b>Padrão</b>	Xadrez
<b>Tamanho na Etiqueta</b>	36
<b>Material</b>	Sem identificação
<b>Fabricado em</b>	Sem identificação
<b>Estilo</b>	Casual

**Valor Base:** € 123,00**LOTE 67** | Verba 105

CASACO

**Descrição:** Casaco cinzento, com botões monogramados, com um corte elegante, mangas trabalhados, e quente.

<b>Etiqueta:</b>	CAROLINA HERRERA
<b>Tipo de Objeto:</b>	Casaco
<b>Cor</b>	Cinzento
<b>Padrão</b>	Uma cor
<b>Tamanho na Etiqueta</b>	38
<b>Material</b>	Lã · Poliéster
<b>Fabricado em</b>	China
<b>Estilo</b>	Casual

**Valor Base:** € 123,00**LOTE 68** | Verba 106

CASACO

**Descrição:** Casaco azul, com mangas e gola em azul-claro, com botão, ideal para dias frios e secos.

<b>Etiqueta:</b>	EMPORIO ARMANI
<b>Tipo de Objeto:</b>	Casaco
<b>Cor</b>	Azul e Azul-Claro
<b>Padrão</b>	Duas cores
<b>Tamanho na Etiqueta</b>	40
<b>Material</b>	Sem identificação
<b>Fabricado em</b>	Sem identificação
<b>Estilo</b>	Casual

**Valor Base:** € 123,00**LOTE 69** | Verba 107

## LEILÃO DE ROUPA PARA MULHER



CASACO

**Descrição:** Casaco azul, comprido, em pelo, muito quente, com cinto em pele, ideal para um dia frio e seco.

<b>Etiqueta:</b>	MARC JACOBS
<b>Tipo de Objeto:</b>	Casaco
<b>Cor</b>	Azul
<b>Padrão</b>	Uma cor
<b>Tamanho na Etiqueta</b>	38
<b>Material</b>	Lã · Seda
<b>Fabricado em</b>	Roménia
<b>Estilo</b>	Casual

**Valor Base:** € 123,00**LOTE 70** | Verba 108

CASACO

**Descrição:** Casaco comprido preto com fecho e quente, ideal para um dia frio.

<b>Etiqueta:</b>	HUGO BOSS
<b>Tipo de Objeto:</b>	Casaco
<b>Cor</b>	Preto
<b>Padrão</b>	Uma cor
<b>Tamanho na Etiqueta</b>	38
<b>Material</b>	Acrílico · Lã · Elastano · Viscose
<b>Fabricado em</b>	Sem identificação
<b>Estilo</b>	Casual

**Valor Base:** € 123,00**LOTE 71** | Verba 109

BLAZER

**Descrição:** Blazer curto em preto rendado e dourado, ideal para um evento numa noite amena.

<b>Etiqueta:</b>	ELISABETTA FRANCHI
<b>Tipo de Objeto:</b>	Blazer
<b>Cor</b>	Preto e Dourado
<b>Padrão</b>	Duas cores
<b>Tamanho na Etiqueta</b>	40
<b>Material</b>	Poliéster · Viscose
<b>Fabricado em</b>	Sem identificação
<b>Estilo</b>	Casual

**Valor Base:** € 61,50**LOTE 72** | Verba 110

## LEILÃO DE ROUPA PARA MULHER



CASACO

**Descrição:** Casaco de cor azul, curto, casual/desportivo, ideal para um dia ameno.

<b>Etiqueta:</b>	BURBERRY BRIT
<b>Tipo de Objeto:</b>	Casaco
<b>Cor</b>	Azul
<b>Padrão</b>	Uma cor
<b>Tamanho na Etiqueta</b>	S
<b>Material</b>	Lã
<b>Fabricado em</b>	China
<b>Estilo</b>	Casual

**Valor Base:** € 61,50**LOTE 73** | Verba 111

CASACO

**Descrição:** Casaco de cor azul com botões dourados relevados, ideal para várias situações do quotidiano.

<b>Etiqueta:</b>	CAROLINA HERRERA
<b>Tipo de Objeto:</b>	Casaco
<b>Cor</b>	Azul
<b>Padrão</b>	Uma cor
<b>Tamanho na Etiqueta</b>	S
<b>Material</b>	Lã Virgem · Caxemira
<b>Fabricado em</b>	China
<b>Estilo</b>	Casual

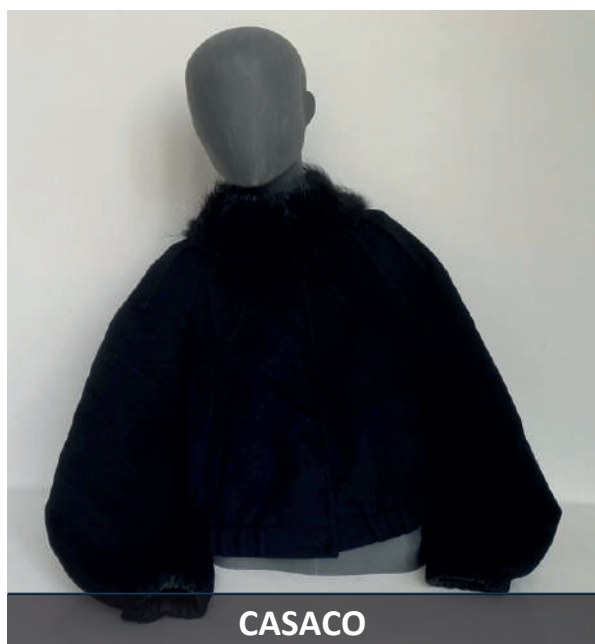
**Valor Base:** € 61,50**LOTE 74** | Verba 112

CASACO

**Descrição:** Casaco preto com fecho, curto, ideal para um look casual/desportivo de um dia de inverno.

<b>Etiqueta:</b>	PRADA
<b>Tipo de Objeto:</b>	Casaco
<b>Cor</b>	Preto
<b>Padrão</b>	Uma cor
<b>Tamanho na Etiqueta</b>	42
<b>Material</b>	Lã · Caxemira
<b>Fabricado em</b>	Itália
<b>Estilo</b>	Casual

**Valor Base:** € 61,50**LOTE 75** | Verba113



## LEILÃO DE ROUPA PARA MULHER



**Descrição:** Casaco preto, em pelo e pele, com pelo na gola, ideal para dias frios.

<b>Etiqueta:</b>	ELISABETTA FRANCHI
<b>Tipo de Objeto:</b>	Casaco
<b>Cor</b>	Preto
<b>Padrão</b>	Uma cor
<b>Tamanho na Etiqueta</b>	40
<b>Material</b>	Poliéster · Viscose · Elastano
<b>Fabricado em</b>	Sem identificação
<b>Estilo</b>	Casual

**Valor Base:** € 123,00

**LOTE 76** | Verba 114

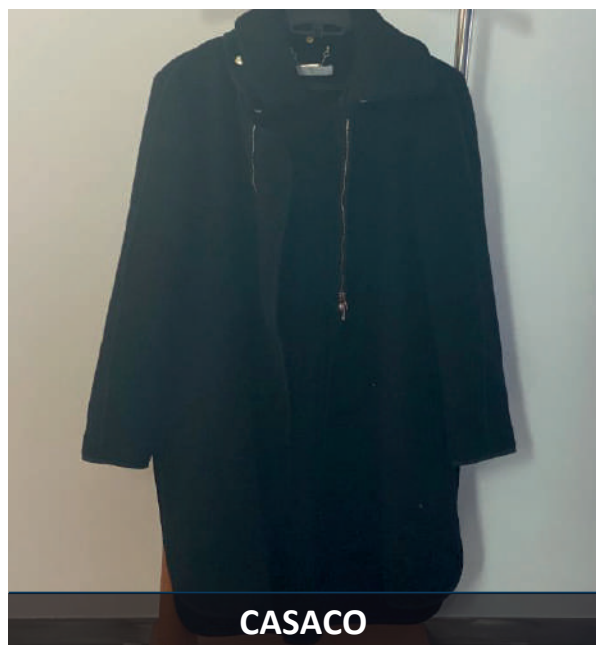

**Descrição:** Casaco preto com fecho, quente, ideal para dias frios.

<b>Etiqueta:</b>	CHLOÉ
<b>Tipo de Objeto:</b>	Casaco
<b>Cor</b>	Preto
<b>Padrão</b>	Uma cor
<b>Tamanho na Etiqueta</b>	40
<b>Material</b>	Lã Virgem · Poliamida · Viscose
<b>Fabricado em</b>	Eslováquia
<b>Estilo</b>	Casual

**Valor Base:** € 123,00

**LOTE 77** | Verba 115

# LEILÃO DE CARTEIRAS PARA MULHER

Estado: usado, com sinais de desgaste



Carteiras:  
LOUIS VUITTON

GUCCI

TOSCA BLU

LANCEL

MOSCHINO

PRADA

LIU.JO

CÉLINE

SISLEY

CAROLINA HERRERA

LIU.JO

BALENCIAGA

TOMMY HILFIGER

POURCHET





## LEILÃO DE CARTEIRAS PARA MULHER



**Descrição:** Carteira em tons de azul/ bege.

**Etiqueta:** LOUIS VUITTON  
**Tipo de Objeto:** Carteira  
**Cor:** Azul e Bege  
**Padrão:** Duas cores  
**Estilo:** Casual

CARTEIRA

Valor Base: € 92,25

LOTE 78 | Verba 23



**Descrição:** Carteira em tons de castanho, bordeaux e azul.

**Etiqueta:** GUCCI  
**Tipo de Objeto:** Carteira  
**Cor:** Castanho, Bordeaux e Azul  
**Padrão:** Três cores  
**Estilo:** Casual

CARTEIRA

Valor Base: € 92,25

LOTE 79 | Verba 24



**Descrição:** Carteira de cor azul.

**Etiqueta:** GUCCI  
**Tipo de Objeto:** Carteira  
**Cor:** Azul  
**Padrão:** Uma cor  
**Estilo:** Casual

CARTEIRA

Valor Base: € 92,25

LOTE 80 | Verba 25



## LEILÃO DE CARTEIRAS PARA MULHER



**Descrição:** Carteira de cor laranja.

**Etiqueta:** TOSCA BLU  
**Tipo de Objeto:** Carteira  
**Cor:** Laranja  
**Padrão:** Uma cor  
**Estilo:** Casual

**CARTEIRA**

**Valor Base:** € 92,25

**LOTE 81** | Verba 26



**Descrição:** Carteira em tom camel.

**Etiqueta:** LANCEL  
**Tipo de Objeto:** Carteira  
**Cor:** Camel  
**Padrão:** Uma cor  
**Estilo:** Casual

**CARTEIRA**

**Valor Base:** € 92,25

**LOTE 82** | Verba 27

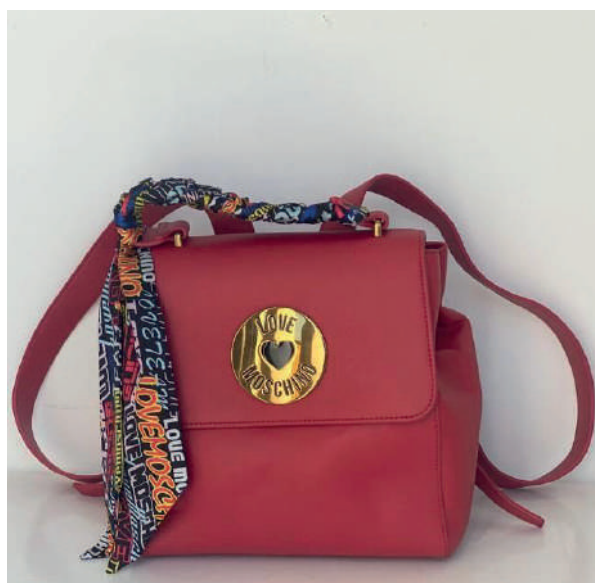

**Descrição:** Carteira/ Mochila de cor vermelha com lenço colorido.

**Etiqueta:** MOSCHINO  
**Tipo de Objeto:** Carteira  
**Cor:** Vermelho  
**Padrão:** Uma cor  
**Estilo:** Casual

**CARTEIRA**

**Valor Base:** € 92,25

**LOTE 83** | Verba 28

## LEILÃO DE CARTEIRAS PARA MULHER



**Descrição:** Carteira de cor castanha.

**Etiqueta:** GUCCI  
**Tipo de Objeto:** Carteira  
**Cor:** Castanho  
**Padrão:** Uma cor  
**Estilo:** Casual

**CARTEIRA**

**Valor Base:** € 92,25

**LOTE 84** | Verba 29



**Descrição:** Carteira de cor castanha.

**Etiqueta:** PRADA  
**Tipo de Objeto:** Carteiro  
**Cor:** Castanho  
**Padrão:** Uma cor  
**Estilo:** Casual

**CARTEIRA**

**Valor Base:** € 92,25

**LOTE 85** | Verba 30



**Descrição:** Carteira de cor azul.

**Etiqueta:** LIU.JO  
**Tipo de Objeto:** Carteira  
**Cor:** Azul  
**Padrão:** Uma cor  
**Estilo:** Casual

**CARTEIRA**

**Valor Base:** € 92,25

**LOTE 86** | Verba 31

## LEILÃO DE CARTEIRAS PARA MULHER



**Descrição:** Carteira de cor azul.

**Etiqueta:** LIU.JO  
**Tipo de Objeto:** Carteira  
**Cor:** Azul  
**Padrão:** Uma cor  
**Estilo:** Casual

**CARTEIRA**

**Valor Base:** € 92,25

**LOTE 87** | Verba 32



**Descrição:** Carteira de cores castanha e bege.

**Etiqueta:** TOSCA BLU  
**Tipo de Objeto:** Carteira  
**Cor:** Castanho e Bege  
**Padrão:** Duas cores  
**Estilo:** Casual

**CARTEIRA**

**Valor Base:** € 92,25

**LOTE 88** | Verba 33



**Descrição:** Carteira de cores vermelha, preta e cinza.

**Etiqueta:** CÉLINE  
**Tipo de Objeto:** Carteira  
**Cor:** Vermelho, Preto e Cinzento  
**Padrão:** Três cores  
**Estilo:** Casual

**CARTEIRA**

**Valor Base:** € 92,25

**LOTE 89** | Verba 34



## LEILÃO DE CARTEIRAS PARA MULHER



**Descrição:** Carteira de cor bordeaux.

**Etiqueta:** SISLEY  
**Tipo de Objeto:** Carteira  
**Cor:** Bordeaux  
**Padrão:** Uma cor  
**Estilo:** Casual

**CARTEIRA**

**Valor Base:** € 92,25

**LOTE 90** | Verba 35



**Descrição:** Carteira em pelo, de cor laranja.

**Etiqueta:** CAROLINA HERRERA  
**Tipo de Objeto:** Carteira  
**Cor:** Laranja  
**Padrão:** Uma cor  
**Estilo:** Casual

**CARTEIRA**

**Valor Base:** € 92,25

**LOTE 91** | Verba 36



**Descrição:** Carteira de cor verde com desenhos.

**Etiqueta:** LIU.JO  
**Tipo de Objeto:** Carteira  
**Cor:** Verde  
**Padrão:** Uma cor  
**Estilo:** Casual

**CARTEIRA**

**Valor Base:** € 73,80

**LOTE 92** | Verba 37

## LEILÃO DE CARTEIRAS PARA MULHER



**Descrição:** Carteira de cor preta com desenhos.

**Etiqueta:** MOSCHINO JEANS  
**Tipo de Objeto:** Carteira  
**Cor:** Preto  
**Padrão:** Uma cor  
**Estilo:** Casual

CARTEIRA

Valor Base: € 92,25

LOTE 93 | Verba 38



**Descrição:** Carteira em pele de cor camel.

**Etiqueta:** GUCCI  
**Tipo de Objeto:** Carteira  
**Cor:** Camel  
**Padrão:** Uma cor  
**Estilo:** Casual

CARTEIRA

Valor Base: € 92,25

LOTE 94 | Verba 39



**Descrição:** Carteira em pele de cor vermelha e castanha.

**Etiqueta:** CAROLINA HERRERA  
**Tipo de Objeto:** Carteira  
**Cor:** Vermelho e Castanho  
**Padrão:** Duas cores  
**Estilo:** Casual

CARTEIRA

Valor Base: € 92,25

LOTE 95 | Verba 40

## LEILÃO DE CARTEIRAS PARA MULHER



**Descrição:** Carteira em pele de cor bordeaux.

**Etiqueta:** CAROLINA HERRERA  
**Tipo de Objeto:** Carteira  
**Cor:** Bordeaux  
**Padrão:** Uma cor  
**Estilo:** Casual

CARTEIRA

Valor Base: € 92,25

LOTE 96 | Verba 41



**Descrição:** Carteira de cor cinzenta, com pega com padrão de cobra.

**Etiqueta:** BALENCIAGA  
**Tipo de Objeto:** Carteira  
**Cor:** Cinzento  
**Padrão:** Uma cor  
**Estilo:** Casual

CARTEIRA

Valor Base: € 92,25

LOTE 97 | Verba 42



**Descrição:** Carteira de cor castanha/ toupeira.

**Etiqueta:** GUCCI  
**Tipo de Objeto:** Carteira  
**Cor:** Castanho/ Toupeira  
**Padrão:** Uma cor  
**Estilo:** Casual

CARTEIRA

Valor Base: € 92,25

LOTE 98 | Verba 43



## LEILÃO DE CARTEIRAS PARA MULHER



**Descrição:** Carteira de cor cinzenta metalizada.

**Etiqueta:** TOMMY HILFIGER  
**Tipo de Objeto:** Carteira  
**Cor:** Cinzento metalizado  
**Padrão:** Uma cor  
**Estilo:** Casual

CARTEIRA

Valor Base: € 92,25

LOTE 99 | Verba 44



**Descrição:** Carteira com pelo, de cor preta.

**Etiqueta:** PRADA  
**Tipo de Objeto:** Carteira  
**Cor:** Preto  
**Padrão:** Uma cor  
**Estilo:** Casual

CARTEIRA

Valor Base: € 92,25

LOTE 100 | Verba 45



**Descrição:** Carteira de cor verde.

**Etiqueta:** POURCHET  
**Tipo de Objeto:** Carteira  
**Cor:** Verde  
**Padrão:** Uma cor  
**Estilo:** Casual

CARTEIRA

Valor Base: € 92,25

LOTE 101 | Verba 46

# LEILÃO DE CALÇADO PARA MULHER

Estado: usados, seminovos ou novos.



Botins

Sapatos



Sapatilhas

Botas





## LEILÃO DE CALÇADO PARA MULHER



BOTINS

**Descrição:** Par de botins pretos, em verniz.

<b>Etiqueta:</b>	JEFFREY CAMPBELL
<b>Tipo de Objeto:</b>	Botins
<b>Cor</b>	Preto
<b>Padrão</b>	Uma cor
<b>Tamanho na Etiqueta</b>	39
<b>Material</b>	Verniz
<b>Fabricado em</b>	Sem identificação
<b>Estilo</b>	Casual

**Valor Base:** € 49,20

**LOTE 102** | Verba 71



SAPATILHAS

**Descrição:** Par de sapatilhas pretas, com várias pedras decorativas.

<b>Etiqueta:</b>	TOSCA BLU
<b>Tipo de Objeto:</b>	Sapatilhas
<b>Cor</b>	Preto
<b>Padrão</b>	Uma cor
<b>Tamanho na Etiqueta</b>	37
<b>Material</b>	Sem identificação
<b>Fabricado em</b>	Sem identificação
<b>Estilo</b>	Casual

**Valor Base:** € 49,20

**LOTE 103** | Verba 72



BOTINS

**Descrição:** Par de botins azuis, com fivela dourada.

<b>Etiqueta:</b>	ALEXANDER McQUEEN
<b>Tipo de Objeto:</b>	Botins
<b>Cor</b>	Azul e Dourado
<b>Padrão</b>	Duas cores
<b>Tamanho na Etiqueta</b>	37
<b>Material</b>	Camurça
<b>Fabricado em</b>	Sem identificação
<b>Estilo</b>	Casual

**Valor Base:** € 49,20

**LOTE 104** | Verba 73



## LEILÃO DE CALÇADO PARA MULHER



BOTINS

**Descrição:** Par de botins castanhos, em camurça.

<b>Etiqueta:</b>	TOMMY HILFINGER
<b>Tipo de Objeto:</b>	Botins
<b>Cor</b>	Castanho
<b>Padrão</b>	Uma cor
<b>Tamanho na Etiqueta</b>	38
<b>Material</b>	Camurça
<b>Fabricado em</b>	Sem identificação
<b>Estilo</b>	Casual

**Valor Base:** € 49,20

**LOTE 105** | Verba 74



SAPATOS

**Descrição:** Par de sapatos pretos, com aplicações de várias cores e formas.

<b>Etiqueta:</b>	DOLCE & GABBANA
<b>Tipo de Objeto:</b>	Sapatos
<b>Cor</b>	Pretos
<b>Padrão</b>	Uma cor
<b>Tamanho na Etiqueta</b>	37,5
<b>Material</b>	Sem identificação
<b>Fabricado em</b>	Sem identificação
<b>Estilo</b>	Casual

**Valor Base:** € 49,20

**LOTE 106** | Verba 75



BOTINS

**Descrição:** Par de botins verdes, com aplicações no salto.

<b>Etiqueta:</b>	DOLCE & GABBANA
<b>Tipo de Objeto:</b>	Botins
<b>Cor</b>	Verde
<b>Padrão</b>	Uma cor
<b>Tamanho na Etiqueta</b>	39
<b>Material</b>	Camurça
<b>Fabricado em</b>	Sem identificação
<b>Estilo</b>	Casual

**Valor Base:** € 49,20

**LOTE 107** | Verba 76

## LEILÃO DE CALÇADO PARA MULHER



SAPATOS

**Descrição:** Par de sapatos em preto e rosa, com aplicações douradas.

<b>Etiqueta:</b>	VALENTINO
<b>Tipo de Objeto:</b>	Sapatos
<b>Cor</b>	Preto e Rosa
<b>Padrão</b>	Duas cores
<b>Tamanho na Etiqueta</b>	38,5
<b>Material</b>	Sem identificação
<b>Fabricado em</b>	Sem identificação
<b>Estilo</b>	Casual

**Valor Base:** € 49,20

**LOTE 108** | Verba 77



BOTAS

**Descrição:** Par de botas de cano alto castanhas, em camurça.

<b>Etiqueta:</b>	PRADA
<b>Tipo de Objeto:</b>	Botas
<b>Cor</b>	Castanho
<b>Padrão</b>	Uma cor
<b>Tamanho na Etiqueta</b>	36,5
<b>Material</b>	Camurça
<b>Fabricado em</b>	Sem identificação
<b>Estilo</b>	Casual

**Valor Base:** € 61,50

**LOTE 109** | Verba 78



BOTAS

**Descrição:** Par de botas de cano alto castanhas, aparentemente em pele.

<b>Etiqueta:</b>	GUCCI
<b>Tipo de Objeto:</b>	Botas
<b>Cor</b>	Castanho
<b>Padrão</b>	Uma cor
<b>Tamanho na Etiqueta</b>	38
<b>Material</b>	Aparentemente Pele
<b>Fabricado em</b>	Sem identificação
<b>Estilo</b>	Casual

**Valor Base:** € 61,50

**LOTE 110** | Verba 79



# LEILÃO DE ACESSÓRIOS PARA MULHER

Estado: usado, com sinais de desgaste



Cintos:  
DOLCE & GABBANA  
CAROLINA HERRERA



Lenços:  
LOUIS VUITTON  
BURBERRY

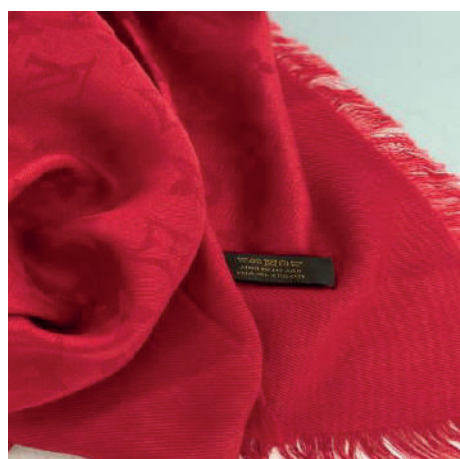
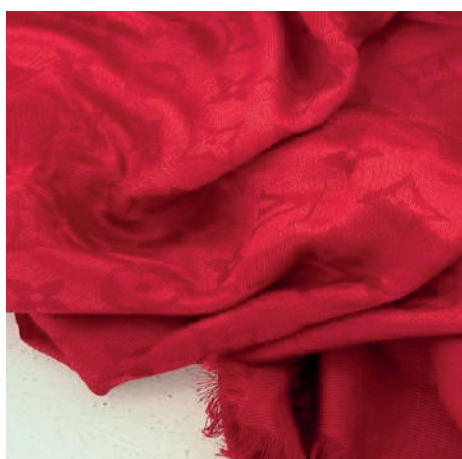
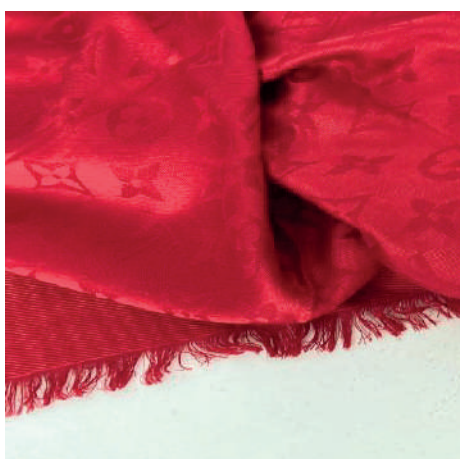



## LEILÃO DE ACESSÓRIOS PARA MULHER



CINTO

**Descrição:** Cinto de cor vermelha com símbolo em dourado.

<b>Etiqueta:</b>	DOLCE & GABBANA
<b>Tipo de Objeto:</b>	Cinto
<b>Cor</b>	Vermelho
<b>Padrão</b>	Uma cor
<b>Tamanho na Etiqueta</b>	85 cm
<b>Estilo</b>	Casual

**Valor Base:** € 24,60

**LOTE 111** | Verba 80



CINTO

**Descrição:** Cinto de cor castanha com símbolo em dourado e vermelho.

<b>Etiqueta:</b>	CAROLINA HERRERA
<b>Tipo de Objeto:</b>	Cinto
<b>Cor</b>	Castanho
<b>Padrão</b>	Uma cor
<b>Tamanho na Etiqueta</b>	80 cm
<b>Estilo</b>	Casual

**Valor Base:** € 24,60

**LOTE 112** | Verba 81



CINTO

**Descrição:** Cinto de cor preta.

<b>Etiqueta:</b>	Sem identificação
<b>Tipo de Objeto:</b>	Cinto
<b>Cor</b>	Preto
<b>Padrão</b>	Uma cor
<b>Tamanho na Etiqueta</b>	85 cm
<b>Estilo</b>	Casual

**Valor Base:** € 24,60

**LOTE 113** | Verba 82

## LEILÃO DE ACESSÓRIOS PARA MULHER



LENÇO ÉCHARPE

**Descrição:** Lenço com padrão de cor vermelha.

<b>Etiqueta:</b>	LOUIS VUITTON
<b>Tipo de Objeto:</b>	Lenço
<b>Cor</b>	Vermelho
<b>Padrão</b>	Padrão LOUIS VUITTON
<b>Estilo</b>	Casual

**Valor Base:** € 24,60

**LOTE 114** | Verba 92



LENÇO ÉCHARPE

**Descrição:** Lenço de cor bege com padrão em vermelho, branco e preto.

<b>Etiqueta:</b>	BURBERRY
<b>Tipo de Objeto:</b>	Lenço
<b>Cor</b>	Bege, Preto, Branco e Vermelho
<b>Padrão</b>	Padrão BURBERRY
<b>Estilo</b>	Casual

**Valor Base:** € 24,60

**LOTE 115** | Verba 93



# LEILÃO DE JÓIAS E RELÓGIOS PARA MULHER

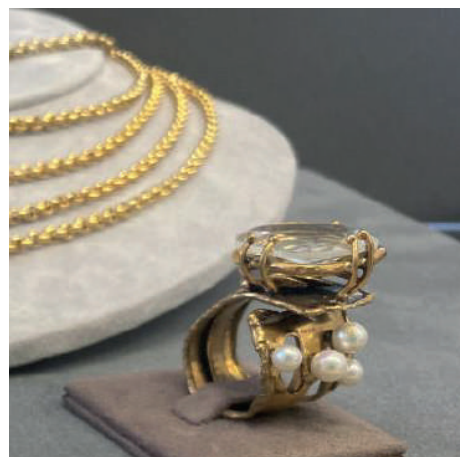
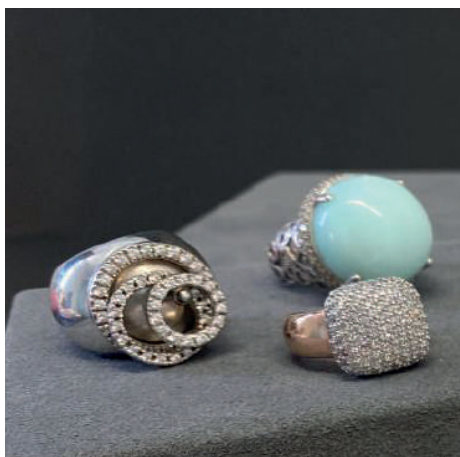

Jóias

Relógios:

CALVIN KLEIN

ROCCOBAROCO

DOLCE & GABBANA

MOSCHINO

BURBERRY

GUESS





# LEILÃO DE JÓIAS E RELÓGIOS PARA MULHER

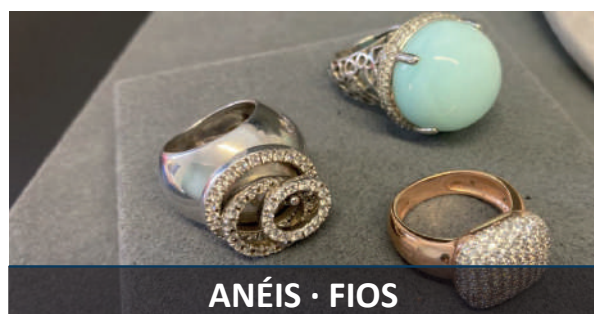

ANÉIS · FIOS

**Descrição:** 4 anéis de cores e motivos diversos e 2 fios dourados.

**Etiqueta:** Sem identificação  
**Tipo de Objeto:** Anel e Fio  
**Cor:** Prateado e Dourado

**Valor Base:** € 516,60

**LOTE 116** | Verbas 116 e 136



BRINCOS · PULSEIRA · ALFINETE

**Descrição:** 4 pares de brincos, em formato de flor, com pérolas e pedras, pulseira com pedra vermelha e pedras de cores variadas e alfinete de peito com pedras vermelhas.

**Etiqueta:** Sem identificação  
**Tipo de Objeto:** Brincos, Pulseira e Alfinete  
**Cor:** Prateado, Dourado e Pérola

**Valor Base:** € 166,05

**LOTE 117** | Verbas 117, 118, 121 e 123



## LEILÃO DE JÓIAS E RELÓGIOS PARA MULHER



**Descrição:** 2 fios, 1 em pérolas c/ símbolo da Chanel e outro c/ pérolas cinza, 1 pendente c/ pedras de várias cores, 2 pares de brincos, 1 dourado c/ o símbolo da Chanel e outro c/ pérolas e pedra.

**Etiqueta:** Sem identificação  
**Tipo de Objeto:** Fio, Pendente e Brincos  
**Cor** Várias cores

FIO · PENDENTE · BRINCOS

Valor Base: € 153,75

LOTE 118 | Verbas 119, 122 e 135



**Descrição:** 7 anéis de vários formatos e pedras distintas e 1 fio dourado.

**Etiqueta:** Sem identificação  
**Tipo de Objeto:** Anel e fio  
**Cor** Dourado/ Várias cores

ANÉIS · FIO

Valor Base: € 196,80

LOTE 119 | Verbas 120 e 124





# LEILÃO DE JÓIAS E RELÓGIOS PARA MULHER

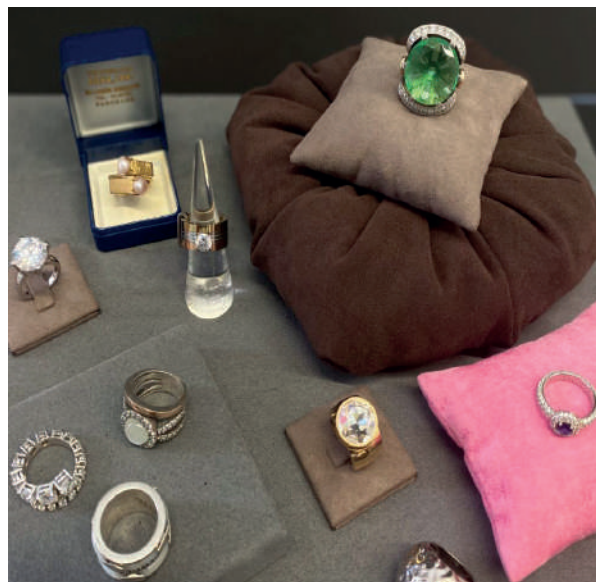

ANÉIS

**Descrição:** 10 anéis de vários formatos e pedras distintas.

**Etiqueta:** Sem identificação

**Tipo de Objeto:** Anel

**Cor:** Várias cores

**Valor Base:** € 399,75

**LOTE 120 | Verba 133**

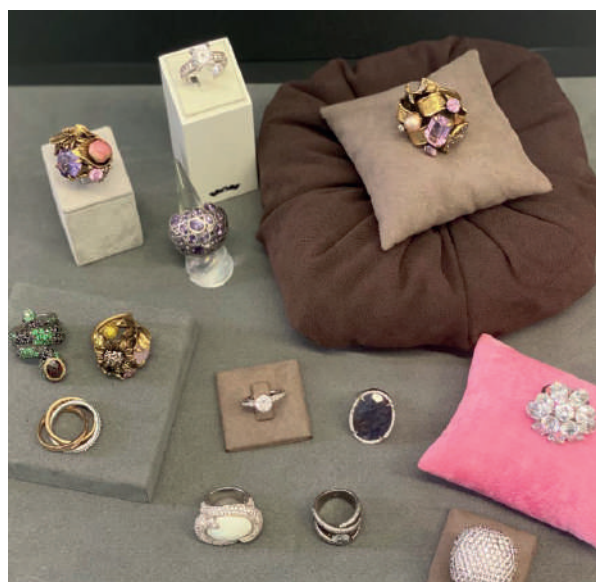

ANÉIS

**Descrição:** 13 anéis de vários formatos e pedras distintas.

**Etiqueta:** Sem identificação

**Tipo de Objeto:** Anel

**Cor:** Vermelho

**Valor Base:** € 276,75

**LOTE 121 | Verba 134**



RELÓGIO

**Descrição:** Relógio com bracelete de cor preta, aparentemente em pele.

**Etiqueta:** CALVIN KLEIN

**Tipo de Objeto:** Relógio

**Cor:** Preto

**Valor Base:** € 67,65

**LOTE 122 | Verba 125**



## LEILÃO DE JÓIAS E RELÓGIOS PARA MULHER



RELÓGIO

**Descrição:** Relógio com pequenas pedras, com bracelete de cor preta, aparentemente em pele.

**Etiqueta:** GUESS  
**Tipo de Objeto:** Relógio  
**Cor:** Preto

Valor Base: € 73,80

LOTE 123 | Verba 126



RELÓGIO

**Descrição:** Relógio em formato de coração, com bracelete de cor vermelha, aparentemente em pele, com o logótipo da D&G com brilhantes.

**Etiqueta:** DOLCE & GABBANA  
**Tipo de Objeto:** Relógio  
**Cor:** Vermelho

Valor Base: € 92,25

LOTE 124 | Verba 127



RELÓGIO

**Descrição:** Relógio com bracelete castanha, aparentemente em pele.

**Etiqueta:** BURBERRY  
**Tipo de Objeto:** Relógio  
**Cor:** Castanho

Valor Base: € 92,25

LOTE 125 | Verba 128

## LEILÃO DE JÓIAS E RELÓGIOS PARA MULHER



RELÓGIO

**Descrição:** Relógio com pedras cor-de-rosa e lilases.

**Etiqueta:** MOSCHINO

**Tipo de Objeto:** Relógio

**Cor:** Prateado, Cor-de-rosa e Lilás

**Valor Base:** € 86,10

**LOTE 126** | Verba 129



RELÓGIO

**Descrição:** Relógio com pedras pretas e brancas.

**Etiqueta:** DOLCE & GABBANA

**Tipo de Objeto:** Relógio

**Cor:** Dourado, Preto e Branco

**Valor Base:** € 110,70

**LOTE 127** | Verba 130



RELÓGIO

**Descrição:** Relógio com pedras decorativas e com bracelete em formato de torcido de metal.

**Etiqueta:** ROCCOBAROCO

**Tipo de Objeto:** Relógio

**Cor:** Prateado

**Valor Base:** € 55,35

**LOTE 128** | Verba 131



# LEILÃO DE JÓIAS E RELÓGIOS PARA MULHER



**Descrição:** Relógio em formato de pulseira.

**Etiqueta:** CALVIN KLEIN

**Tipo de Objeto:** Relógio

**Cor:** Prateado

**RELÓGIO**

**Valor Base:** € 49,20

**LOTE 129** | Verba 132



## CONDIÇÕES GERAIS DE LEILÃO ELETRÔNICO

Compete à LEILOSOC Market Partners® garantir o regular desenvolvimento do leilão eletrônico, que se regula pelas seguintes condições gerais de venda:

### A) REGISTO NO PORTAL DE LEILÕES LEILOSOC

1. Os licitantes deverão proceder ao registo no site da LEILOSOC Market Partners®, onde devem constar todos os elementos de identificação e contacto necessários, nomeadamente nome, morada, número de B.I. ou Cartão do Cidadão e número de Contribuinte;

2. Deve também indicar os dados de faturação;

3. O licitante assume a veracidade dos dados introduzidos e a responsabilidade decorrente de tal ato;

4. Depois de finalizar o registo, será solicitada a confirmação da conta de email indicada no registo prévio. A confirmação é imprescindível para validar o email solicitado e ser-lhe permitido licitar.

### B) SOBRE OS BENS EM LEILÃO

5. Os bens são vendidos nas condições, estado físico e jurídico em que se encontram, pelo que a LEILOSOC Market Partners® declina qualquer responsabilidade relativamente ao seu estado de conservação ou funcionamento.

6. O Dec-Lei 84/2021 – “Defesa do Consumidor” que regula os direitos do consumidor na compra e venda de bens, conteúdos e serviços digitais, por força do artigo 4.º n.º 1 alínea a) não se aplica às vendas efetuadas no âmbito da liquidação de ativos em processo de insolvência ou em processo executivo. É conferido carácter vinculativo às licitações efetuadas, ao licitante fica vedada a faculdade de requerer a anulação da sua licitação.

7. Todos os leilões eletrónicos são compostos por um período de visitas aos bens – em horário pré-definido ou por marcação. Quando o período de visitas é pré-definido, o horário e morada física em que os bens podem ser visitados estão divulgados na área do leilão eletrônico e/ou na área do bem. Quando o tipo de visitas é por marcação, deverá contactar a LEILOSOC®, de forma a agendar a visita. O comprador fica responsável pela vistoria do bem, não podendo a falta desta análise ser imputada à LEILOSOC®.

### C) DURAÇÃO DO LEILÃO ELETRÔNICO

8. O leilão decorrerá no período publicitado na área do leilão, sendo constituído por uma data e hora de início e uma data e hora de fim.

9. Nos últimos 5 minutos de cada leilão, as novas licitações reiniciam a contagem decrescente em 5 minutos. Assim, por exemplo, se um leilão está agendado para terminar às 17:00, e acontece uma licitação às 16:58, o leilão prolonga-se, automaticamente, por mais 5 minutos, terminando às 17:03 e assim sucessivamente. O leilão termina quando mais nenhuma licitação é apresentada dentro do tempo restante.

10. Todos os bens em leilão estão identificados com um temporizador decrescente em horas, minutos e segundos.

### D) FUNCIONAMENTO DO LEILÃO ELETRÔNICO

11. O licitante, ao licitar, assume a responsabilidade decorrente de tal ato, nomeadamente de adquirir o bem, pelo valor que ofereceu, em conformidade com o estabelecido na lei e nestas Condições Gerais de Venda.

12. Cada lote em leilão eletrônico, apresenta três valores:

12.1. Valor Base: valor a partir do qual se considera o bem vendido, sendo adjudicado ao licitante com a maior licitação.

12.2. Valor Mínimo: valor correspondente a 85% do Valor Base e a partir do qual se pode considerar o bem vendido, caso não surjam licitações que superem o Valor Base.

12.3. Valor de Abertura: valor a partir do qual serão aceites licitações com vista à arrematação do bem. Por vezes o Valor de Abertura é inferior ao Valor Base do bem. Caso o Valor de Base não seja atingido, cabe à Leiloeira decidir sobre a sua aceitação ou não, de acordo com a decisão do Administrador da Insolvência.

12.4. Licitação Atual: valor da licitação mais elevada, recebida até ao momento.

13. Os lances mínimos de licitação são de:

- a) € 50,00 para lotes com “Valor de Base” igual ou inferior a € 500,00;
- b) € 100,00 para lotes com “Valor de Base” de € 501,00 a € 5.000,00;
- c) € 500,00 para lotes com “Valor de Base” de € 5.001,00 a € 10.000,00;
- d) € 1.000,00 para lotes com “Valor de Base” de € 10.001,00 a € 50.000,00;
- e) € 2.000,00 para lotes com “Valor de Base” de € 50.001,00 a € 100.000,00;
- f) € 5.000,00 para lotes com “Valor de Base” de € 100.001,00 a € 250.000,00;
- g) € 10.000,00 para lotes com “Valor de Base” superior a € 250.000,00.

14. Os licitantes serão avisados, por email, caso surja uma licitação que supere a sua. A LEILOSOC Market Partners® não se responsabiliza por eventuais atrasos na entrega do email, dado que o serviço de entrega e receção do correio eletrônico não é de sua responsabilidade.

15. Todas as restantes licitações (que não venceram o leilão) são automaticamente arquivadas.

### E) COMISSÕES PELOS SERVIÇOS PRESTADOS

16. Ao valor da venda acresce uma comissão pelos serviços prestados pela LEILOSOC Market Partners® e IVA respetivo, nomeadamente:

- a) Bens Imóveis: 5% sobre o valor proposto e IVA respetivo (à taxa legal em vigor).
- b) Bens Móveis: 10% sobre o valor proposto e IVA respetivo (à taxa legal em vigor).
- c) Quinhões Hereditários e Direitos (Usufrutos, Quotas, Meações, Ações e Outros): 10% sobre o valor proposto e IVA respetivo (à taxa legal em vigor).
- d) Estabelecimento Comercial: 10% sobre o valor proposto e IVA respetivo (à taxa legal em vigor).
- e) Casos específicos serão indicados nas condições específicas do leilão e/ou na área de informação dedicada ao leilão eletrônico e/ou ao produto em concreto.

## CONDIÇÕES GERAIS DE LEILÃO ELETRÔNICO

17. Em caso de adjudicação de um ou mais bens, o licitante será contactado após o término do leilão, de forma a proceder ao pagamento da comissão, dos bens e respetivo levantamento.

18. No caso em que o valor lícitado, apesar de ser o mais elevado, é inferior ao valor de venda do bem, o licitante será oportunamente contactado a fim de lhe ser comunicada a posição da leiloeira.

### F) PAGAMENTO DOS BENS

#### 19. Bens Imóveis:

19.1. O arrematante e promitente-comprador pagará, com a Adjudicação/Arrematação, 10% do valor proposto, a título de sinal e princípio de pagamento, bem como o valor correspondente pelos serviços prestados pela leiloeira.

19.2. Os direitos preferência/remição de inquilino/remidor, estão sujeitos às presentes condições gerais de venda.

19.3. O remanescente do preço será pago na data da escritura de compra e venda, a realizar no prazo máximo de 30 dias.

19.4. A escritura pública de compra e venda será agendada pelo Estabelecimento de Leilão e será realizada em local determinado pelo Sr(a). Administrador(a) da Insolvência, sendo regra geral, na área geográfica do seu domicílio profissional.

#### 20. Bens Móveis:

20.1. Com a arrematação haverá lugar ao pagamento da totalidade do valor proposto e respetivo IVA;

21. O não pagamento do preço, não levantamento dos bens ou desistência, poderá ter as seguintes implicações:

- a) A venda ser considerada sem efeito;
- b) Não poder concorrer a nova venda;
- c) Responder criminal e/ou civilmente pelos danos ou prejuízos causados;
- d) Não reaver o valor pago a título de sinal.

22. Se por motivos alheios à Leiloeira, a escritura de compra e venda não for celebrada – por decisão do Administrador da Insolvência ou por decisão judicial, nomeadamente em caso de irregularidade ou outro vício que seja impeditivo ou torne inválida ou ineficaz a venda – quaisquer quantias pagas pelo arrematante ser-lhe-ão devolvidas em singelo.

### G) MODALIDADES DE PAGAMENTO

23. Nos termos do disposto no Regulamento n.º 314/2018 dos Deveres Gerais para a Prevenção e Combate ao Branqueamento de Capitais e do Financiamento do Terrorismo (BC/FT), referente à Lei n.º 83/2017, de 18 de agosto, após a adjudicação dos bens lícitados, o pagamento poderá ser feito através das seguintes modalidades:

23.1. Multibanco;

23.2. Transferência Bancária para o IBAN indicado no resumo das adjudicações;

23.3. Cheque endossado à Isegoria Capital, S.A.;

23.4. Numerário – proibido pagar ou receber em numerário em transações de qualquer natureza que envolvam montantes iguais ou

superiores a € 3.000,00, ou o seu equivalente em moeda estrangeira (Lei n.º 92/2017, de 22 de agosto).

### H) LEGITIMIDADE NO ACESSO AO SERVIÇO

24. O leilão eletrónico não poderá ser utilizado por pessoas que não tenham capacidade jurídica plena para a celebração de contratos onerosos, não podendo, nomeadamente, ser utilizado por menores de dezoito anos.

25. A LEILOSOC Market Partners®, não assume qualquer responsabilidade resultante do facto de os participantes não possuírem capacidade jurídica plena para venderem ou comprarem os produtos.

26. Os participantes no leilão deverão informar a LEILOSOC Market Partners® de qualquer situação que limite a sua capacidade jurídica, considerando-se que, se nada for comunicado nesse sentido, será assumido que têm capacidade jurídica plena.

27. O participante do leilão obriga-se a manter confidencial a senha de acesso do leilão eletrónico e não poderá usar uma identificação de acesso de que não seja titular. O participante do leilão assume toda a responsabilidade pelas operações efetuadas através da utilização desse dado, ainda que por terceiros, com ou sem a sua autorização, assumindo ainda a responsabilidade pela não divulgação da senha de acesso.

28. A leiloeira poderá suspender o acesso ao portal sempre que este viole qualquer disposição legal ou qualquer disposição das presentes Condições Gerais de Venda ou dos seus anexos, bem como no caso de ser detetada qualquer atividade fraudulenta ou ligação a atividade fraudulenta promovida ou exercida pelo participante do leilão e relacionada com o leilão eletrónico.

29. Na eventualidade da conta de um participante do leilão ser suspensa ou cancelada, as obrigações assumidas por esse participante do leilão, nomeadamente a obrigação de pontual pagamento de quaisquer montantes em dívida e de conclusão de negócios a que se tenha proposto enquanto comprador, não se extinguem, devendo o participante do leilão cumprir tais obrigações.

### I) RESPONSABILIDADE DO PARTICIPANTE DO LEILÃO

30. Na utilização do leilão eletrónico, o participante obriga-se a não adotar comportamentos que infrinjam a ordem jurídica vigente ou que lesem interesses ou posições juridicamente protegidas, obrigando-se ainda a não perturbar ou degradar a qualidade do serviço.

31. O participante do leilão, compromete-se a observar todos os procedimentos indicados pela leiloeira para a correta utilização do leilão eletrónico e a pautar a sua atuação por elevados padrões de seriedade, prestando apenas informações verdadeiras e atualizadas.

32. Não é permitida a participação num leilão com intuíto especulativos, com o objetivo de promover o aumento ou a diminuição do preço do produto leilado, quer pelo lançamento de ofertas de compra ou de venda, quer pelo incitamento ou provocação do lançamento dessas ofertas, não sendo igualmente permitido, de forma alguma, manipular o processo de realização dos leilões ou influenciar o comportamento dos demais utilizadores do leilão eletrónico, bem como praticar qualquer ato que implique uma sobrecarga injustificada, ou que possa danificar ou interferir com o sistema informático do leilão eletrónico.



## CONDIÇÕES GERAIS DE LEILÃO ELETRÓNICO

33. O participante do leilão não poderá utilizar qualquer programa informático, mecanismo ou processo manual de monitorização ou reprodução, total ou parcial, do conteúdo constante das páginas eletrónicas do leilão eletrónico, sem a autorização expressa, por escrito, da leiloeira.

34. O participante do leilão assume a responsabilidade pela conclusão das licitações realizadas através do leilão eletrónico, nomeadamente o de adquirir o bem pelo valor que ofereceu, bem como pelo cumprimento da respetiva legislação aplicável.

35. O participante assume a responsabilidade e obrigatoriedade de levantamento do bem adquirido no local onde este se encontra, no prazo máximo de 10 dias correntes após o término do leilão.

### J) RESPONSABILIDADE DA LEILOSOC Market Partners®

36. a) É da Responsabilidade da LEILOSOC® a colocação de bens em leilão eletrónico, bem como a informação introduzida;  
b) A LEILOSOC® assegura o seu funcionamento, garantindo a confidencialidade da identificação dos Licitantes;  
c) A LEILOSOC® não é responsável por prejuízos que resultem de falhas ou deficiências que ocorram por eventos imprevisíveis e insuperáveis;  
d) Não é igualmente responsável por falhas ou ineficácia dos equipamentos eletrónicos utilizados pelos licitantes ou por divergências horárias desses dispositivos;

37. Atendendo à dificuldade da confirmação da identidade dos utilizadores da Internet, são da exclusiva responsabilidade do Licitante as declarações que presta, designadamente quanto à identificação do seu ou seus representados, qualidade e poderes.

38. A LEILOSOC Market Partners® reserva-se aos seguintes direitos:

- a) Não adjudicar, no caso dos valores obtidos serem considerados insuficientes;  
b) Cancelar ou suspender as vendas, quando estas ocorram de forma irregular;  
c) Exigir, caso ache necessário, que os pagamentos sejam feitos em cheque visado;  
d) Considerar sem efeito as arrematações que não forem sinalizadas nos termos do ponto 18.1..

### K) DADOS PESSOAIS - RGPD

39. A LEILOSOC Market Partners® recolherá e procederá ao tratamento informático dos dados pessoais do participante do leilão, inserindo-os numa base de dados apropriada e pela qual será responsável.

40. Os dados pessoais fornecidos pelo participante do leilão serão utilizados exclusivamente para fins ligados à execução do respetivo contrato, bem como para atividades de informação e marketing da leiloeira.

41. O participante do leilão compromete-se a fornecer e a manter atualizados e verdadeiros os seus dados pessoais. Os dados pessoais respeitantes ao quadro de preenchimento obrigatório do formulário de adesão que se venham a apurar como sendo incorretos ou incompletos constituem motivo para a imediata suspensão ou

cessação da prestação do leilão eletrónico, bem como para a resolução do respetivo contrato.

### L) NOTIFICAÇÕES

42. O participante do leilão concorda em receber as notificações relacionadas com o leilão eletrónico, incluindo eventuais alterações às presentes Condições Gerais de Venda, para a caixa de correio eletrónico associada ao seu registo.

### M) LEI E FORO APLICÁVEL

43. A venda é efetuada nos termos do disposto no art.º 834 do Código do Processo Civil.

44. A LEILOSOC Market Partners® está devidamente acreditada pelo D.L: n.º 155/2015 de 10 de agosto, portadora do seguro de responsabilidade civil no valor de € 200.000,00 Apólice n.º RC63465018 Fidelidade – Companhia de Seguros, S.A..

45. Nos termos do disposto no artigo 825.º n.º 1 c) do Código do Processo Civil, a falta de depósito do preço pode levar ao arresto em bens suficientes para garantir o valor em falta, acrescido das custas e despesas, sem prejuízo de PROCEDIMENTO CRIMINAL e sendo aquele, simultaneamente, executado no próprio processo para pagamento daquele valor e acréscimos.

46. Para todas as questões não reguladas expressamente nas presentes Condições Gerais de Venda aplicar-se-á a Lei Portuguesa.

A LEILOSOC Market Partners®

## CONTACTOS // CONTACTS

### Portugal

- SERVIÇOS CENTRAIS // Headquarters**  
📍 **Porto // Oporto:** Rua D. João IV, 340  
4000-298 Porto  
T. (+351) 228 346 550
- 📍 **Leiria:** Urbanização Nova Leiria  
Av. 22 de Maio, 26; 1.º F  
2415-396 Leiria
- 📍 **Centro Logístico LEILOSOC SUL**  
LEILOSOC's South Business Logistics  
Rua C, 58  
2685-012 Loures, Sacavém
- 📍 **Centro Logístico LEILOSOC NORTE**  
LEILOSOC's North Business Logistics  
Rua da Estrada Velha, 820  
4585-610 Recarei, Paredes  
T. (+351) 225 193 200
- 📍 **Açores // Azores:** Rua Bento José Morais, 23  
1.º Norte Dt.º  
9500-772 Ponta Delgada

📞 **707 297 297**  
geral@leilosoc.com

### Espanña // Spain

- 📍 **Centro Logístico LEILOSOC España**  
LEILOSOC Spain Business Logistics  
Poligno La Barca, Nave 34; Calle C  
21450 Cartaya, Huelva  
geral@leilosoc.es

### Angola

- 📍 **Luanda**  
Rua da Revolução de Outubro  
Maianga
- 📍 **Centro Logístico LEILOSOC Angola**  
LEILOSOC Angola Business Logistics  
Estrada Luanda, Km 48  
Catete, Luanda  
📞 **+244 935 369 828**

### Moçambique Mozambique

- 📍 **Maputo**  
Rua da Argélia, 244  
📞 **+258 846 928 335**  
geral@leilosoc.co.mz